

**UNIVERSIDAD AUTÓNOMA DEL ESTADO DE
MÉXICO
FACULTAD DE MEDICINA
PLAN DE ESTUDIOS DE LA LICENCIATURA DE
MÉDICO CIRUJANO.**



**UNIDAD DE APRENDIZAJE
SOCIOLOGÍA MÉDICA**

TEMA:

**“CONCEPTOS BÁSICOS EN SOCIOLOGÍA
MÉDICA”**

No. de CREDITOS: 5

SEMESTRE: AGOSTO 2016- ENERO 2017

PRESENTA

DRA. EN C.E.CLEMENTINA JIMÉNEZ GARCÉS

GUION EXPLICATIVO

La unidad de aprendizaje de Sociología Médica esta incluida en el **Plan de Estudios de la Licenciatura de Médico Cirujano**, en el núcleo de formación optativo con orientación comunitaria. Esta dirigida a alumnos de diferentes semestres escolares, considerando desde el primero hasta el décimo.

El presente material didáctico consta de más de 37 diapositivas que servirán de apoyo para el desarrollo del tema “**Concepto básicos en sociología Médica**”, que corresponde a la **Unidad I: Fundamentos conceptuales y teóricos de las ciencias sociales y la salud**.

Este material fue elaborado durante el semestre Agosto 2016- Enero 2017 y resume las ideas principales para ser complementadas durante la exposición por el docente y comentadas por los alumnos para lograr un aprendizajes significativos, además para que puedan ser aplicados durante el ejercicio de la práctica profesional.

SOCIOLOGÍA MÉDICA: CONCEPTOS BÁSICOS

Sociología médica

es

la ciencia que estudia la implicación de los grupos sociales en el comportamiento de los individuos

Respecto a

la salud y la enfermedad.

Tiene un

Enfoque cuantitativo

Que se encarga de

Datos Epidemiológicos ej. Índices de Natalidad, mortalidad

Esta Relacionada con

La antropología médica

que estudia

Aspectos Cualitativos

como

La cultura, herencia social, y origen de la enfermedad



Salud pública: Concepto e Importancia

Salud pública

es

La actividad encaminada a mejorar la salud de la población

Se ocupa de atención

Primaria

Secundaria

Terciaria

Se produce

Es la

Se presenta cuando

Antes de que aparezca la enfermedad

Fase pre sintomática o silenciosa de la enfermedad debe frenar su desarrollo en momentos iniciales

El individuo ya está enfermo y se interviene para reducir el daño, curarlo, rehabilitarlo y evitar mayores complicaciones

Debe aplicarse en un

Tiene que aplicarse en un

Debe aplicarse en un

80%

15%

5%

Medicina preventiva



Estructura social: Concepto

Se entiende como una

Organización en la cual los integrantes de una sociedad ocupan un lugar especial y propio

Concepto de

Fischer la sociedad

es

Una Estructura formada por grupos interconectados entre si que comparten una unidad

Las sociedades se divide en

Sociedades comunitarias cerradas

son

Dominadas por grupos primarios , se da escasa especialización y división del trabajo hay lazos de parentesco frecuentes

Sociedades asociativas

son

Dominadas por asociaciones o grupos secundarios tienden a la mecanización e industrialización gran variedad de funciones de trabajo y vínculos de familia no estables

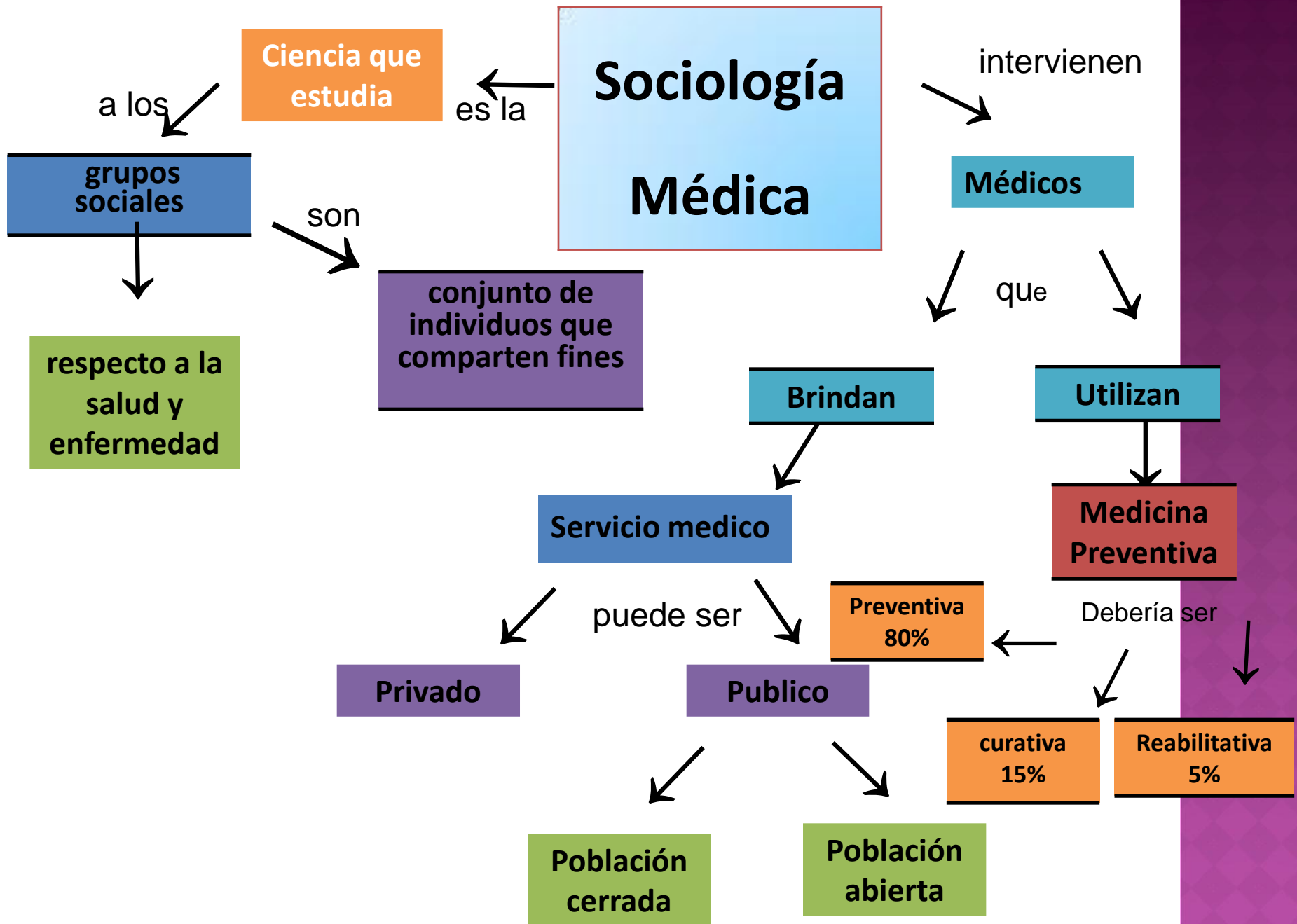

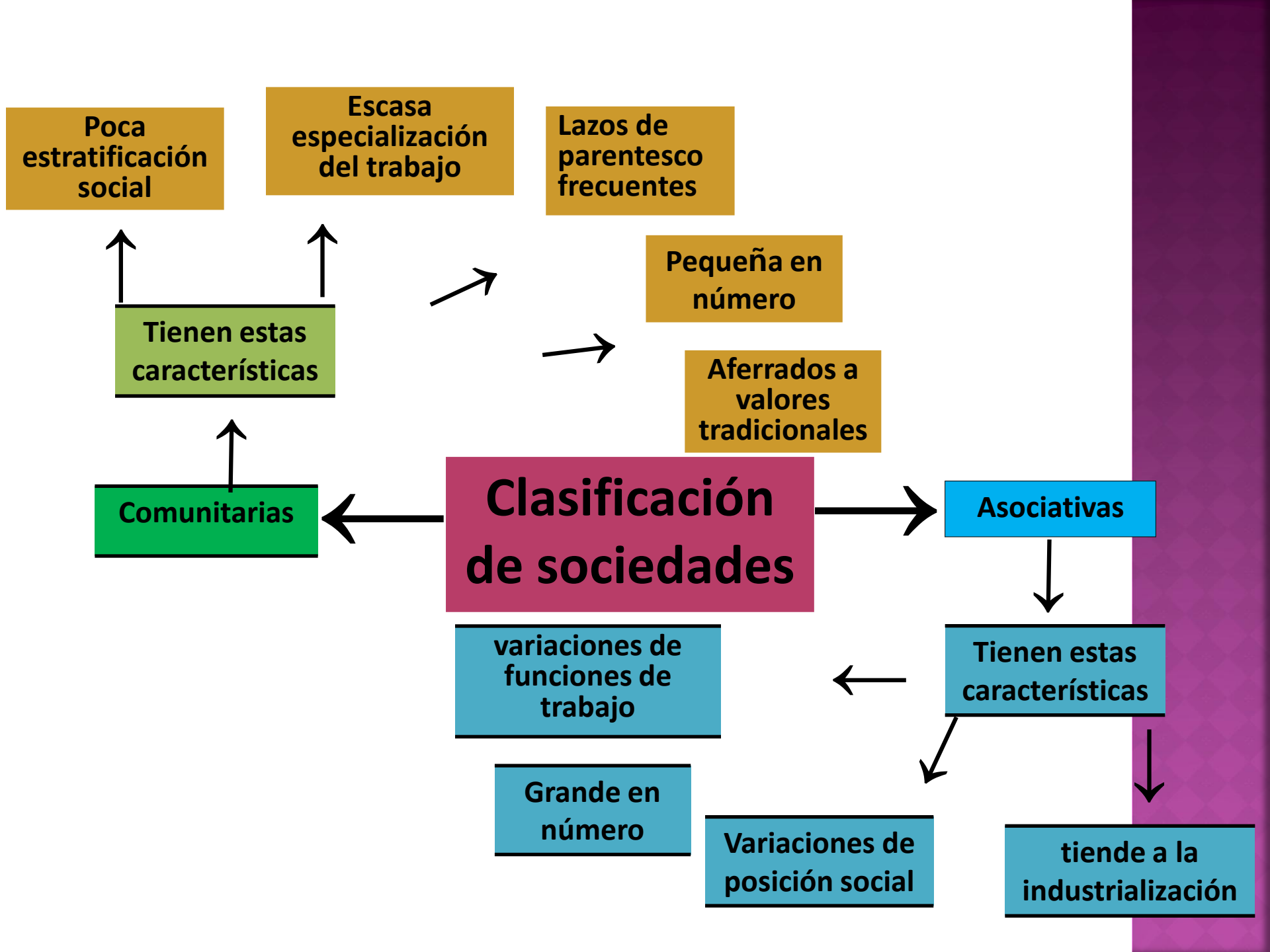

Poca estratificación social

Escasa especialización del trabajo

Lazos de parentesco frecuentes

Pequeña en número

Aferrados a valores tradicionales

Comunitarias

Clasificación de sociedades

Asociativas

variaciones de funciones de trabajo

Tienen estas características

Grande en número

Variaciones de posición social

tiende a la industrialización

Tienen estas características

Acto Económico



GENERA

Economía



HOMBRE SANO

HACE



Calidad de Vida

TIENE

Bienestar

GENERA



IGUAL



Economía de la Salud

Influye

SISTEMAS DE SALUD

CREA

NIVEL DE VIDA

Difunde



Tecnología

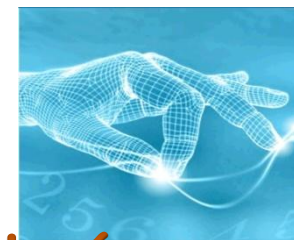

MEJORA

Salud

INFLUYE



- *Salud
- *Alimentación
- *Educación
- *Condiciones de trabajo
- *Situación en el empleo
- *Consumo adicional
- *Transportes
- *Vivienda
- *Ropa
- *Recreo y diversiones
- *Seguridad social



Condiciones Económicas Ambientales Sociales

- *Inseguridad
- *Inequidad
- *Insatisfacción
- *Ineficiencia
- *Insuficiencia
- *Inflación

Países en desarrollo

PRESENTA



Directos Específicos

- *Tasa Bruta de Mortalidad
- *Esperanza de vida
- *Morbilidad



Indicadores de Riesgo

EN CONTRASTE
CON



INDIRECTOS AMPLIOS

- *Alimentación
- *Nutrición
- *Educación
- *Ocupación
- *Vivienda
- *Servicios Básicos
- *Ropa
- *Recreo y diversiones

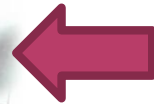

PUEDEN
SER

Indicadores de Salud



SE
DIVIDEN

CUENTA CON
Criterios

- *Disponibilidad
- *Cobertura

- *Calidad de los datos básicos

- *Amplitud
- *Simplicidad

- *Precisión
- *Planeación en Salud

BASADOS EN

Estadística



DENTRO DE LA
RAMA

ESTADÍSTICA DE SALUD



ESTADÍSTICA DE SERVICIOS

QUE
INVESTIGA

Estadística de Recursos

Y ANALIZA



Sociología Médica

SALUD PÚBLICA



Interactúa con

Se divide para su ejercicio en



Estudia



Implicación de la sociedad o grupos sociales respecto a la salud y enfermedad

Sociedad es:



Conjunto de individuos que comparten fines, interactúan entre sí y forman comunidades

El núcleo de la sociedad

Familia



Bioética
Formular, articular y resolver dilemas que plantea el sistema de salud

- 1) Hospitales Públicos (financiación tripartita)
 - *Población Abierta (mínima cuota de recuperación)
 - *Población Cerrada (afiliación)
- 2) Centros Privados (Pago completo del servicio)

funciones



- Servicio
- Docencia
- Investigación

Niveles de Atención

Preventiva 80% Primer Nivel
 Curativa 15% Segundo Nivel
 Rehabilitación 5% Tercer Nivel



Genera



Problemas en el sistema

Se recurre a

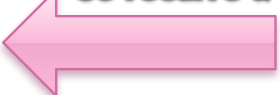

ESTRUCTURA SOCIAL

Es



Orden u organización que actúa por un fin común

Características



- *Reúne personas en tiempo y espacio
- *Proporciona medios sistemáticos para la comunicación
- *Desarrolla y conserva pautas de comportamiento
- *Sistema estratificado de estatus y clases (estabilidad)

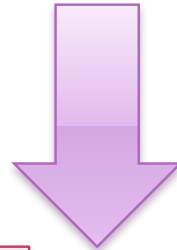

Tipos

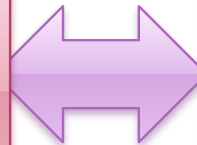

SOCIEDAD ASOCIATIVA

características



- *Dominadas por grupos secundarios
- *Tienden a mecanización e industrialización
- *Variedad de funciones de trabajo
- *Vínculos de familia no estables
- *Mayor cantidad
- *Movilidad vertical y horizontal
- *Variaciones de posición social



SOCIEDAD COMUNITARIA

características

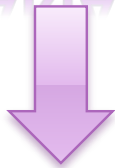

- *Dominadas por grupos primarios
- *Escasa especialización y div. del trabajo
- *Poca estratificación social
- *Lazos de parentesco
- *Pequeña en número
- *Poca movilidad (cerrada)
- *Aferradas a valores tradicionales

MEDICINA SOCIAL



Investiga y
Analiza

Factores físicos, biológicos, psicológicos y sociales que actúan como factores predisponentes de la enfermedad o conservadores de la salud

Factores Predisponentes

SE DIVIDEN EN

Factores Coadyuvantes

COMO

COMO

- *Edad
- *Género
- *Carga Genética

- *Raza
- *F. Psicológicos

FACTORES DE RIESGO

- *Hábitos y costumbres
- *Medio Ambiente (físico, social, ecológico)

SON

RESISTENCIA

CONTRARIO A

Elementos que incrementan la probabilidad de desarrollar un daño

SUSCEPTIBILIDAD



MAYOR (78)

DETERMINAN LA

ESPERANZA DE VIDA

MENOR (74)





Urbanismo

funciones

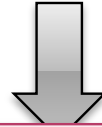

- *Modela y norma la forma de vida
- *Modela nuestros contactos
- *Modela el uso del tiempo
- *Era/es un atractivo de riqueza
- *Se vive una serie de restricciones



Sistema Social

Incluye

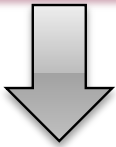

- *Experiencias sociales
- *Escala de valores de la sociedad
- *Niveles en la escala del sistema social
- *Estructura y funcionamiento de la sociedad (población, entorno, tecnología, organización)
- *Desarrollo y cambios en el sistema

Medio social y salud

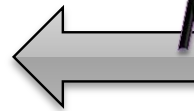

Organización Social

Incluye

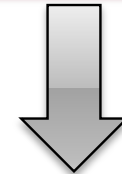

- *División del trabajo (sustento, mantenimiento e intercambio)
- *Roles sociales
- *Sistema de normas y control social
- *Instituciones sociales
- *Diferentes clases sociales
- *Movilidad social y marginidad

Economía y Salud.

Salud.

Economía de la salud.

Modo en que las comunidades y sociedades satisfacen sus necesidades de salud para vivir la vida sanamente

Acto Económico

Es todo aquello acto referido a la producción de bienes y de servicios destinados a satisfacer las necesidades humanas.

Bienestar.

Grado óptimo de satisfacción individual.

Bienestar Social.

Es el grado de bienestar económico, social, físico, ambiental y psicosocial del que debe gozar la población.

Problemas de los sistemas de salud.

- Inseguridad
- Inequidad
- Insatisfacción
- Ineficiencia
- Insuficiencia
- Inflación.

Calidad.

Forma de cómo las sociedades e individuos satisfacen necesidades y cubre sus expectativas.

Calidad de vida.

Es la satisfacción física, mental y social de vivir.

- Reducción de los niveles de mortalidad.
- Reducción de los niveles de morbilidad.

Es el estado completo de bienestar físico, mental y social

Productividad

Economía

Progreso

Erradicación de Enfermedades.

Bienestar y Salud.

Incidencia

Número de casos nuevos.

Prevalencia

Número de casos acumulados

Disponibilidad

Distribución de los recursos

Cobertura.

Cantidad de población.

Estadística.

Indicadores de salud

Expresiones numéricas que expresan daños de salud de las poblaciones.

Indicadores de riesgo

Expresiones que indican la magnitud de los fenómenos sociales de acuerdo al proceso de salud / enfermedad

Indicadores de salud directos.

- Tasa bruta de mortalidad.
- Esperanza de vida.
- La morbilidad.

Estadísticas de salud.

Datos numéricos capturados, validados, elaborados, que se requieren para la planeación de las acciones de salud.

Criterios de los indicadores de salud.

- Disponibilidad
- Cobertura
- Calidad de los datos básicos.
- Planeación en salud.
- Accesibilidad.
- Amplitud.

Indicadores de salud indirectos.

- Alimentación
- Nutrición
- Educación
- Condiciones de trabajo.
- Fuerza laboral.

Estadísticas de servicios

Datos numéricos que se refieren al aprovechamiento de los recursos específicos para resolver un problema de salud

Salud Pública

¿Qué es?

Ciencia que protege y mejora la salud de las comunidades a través de la educación, promoción de estilos de vida saludables y la investigación para prevenir enfermedades.

Aplicación en disciplinas

- Biología
- Sociología
- Matemáticas
- Antropología
- Política pública
- Ciencias ambientales
- Medicina

Estas disciplinas se encargan de proteger la salud a nivel poblacional

Tipos de hospitales públicos

Población abierta

Acceso a todo el público

Población cerrada

A estos hospitales solo tienen acceso los derechohabientes.

- IMSS
- ISSEMYM
- ISSTE
- PEMEX

Sociedad

Conjunto de individuos que comparten fines, conductas y cultura, se relacionan interactuando entre sí.

Enfoques de la sociología médica

Bioética

Instrumento capital en el reconocimiento del otro como persona capaz de decidir sobre su vida, su cuerpo y proyecto de vida



Estructura social y funciones

Medicina Social

¿Qué es?

Orden u organización por la cual los miembros de una sociedad ocupan en ella un lugar especial y propio en el que actúan con vistas o un fin común

Investiga y analiza: Factores físicos, biológicos, psicológicos y Sociales que actúan como factores predisponentes de la enfermedad o mantenedores de la salud

Sociedad.

Tipos de sociedades

Sociedades comunitarias.

Estructuras que forman una unidad tienen un fin común y comparten una cultura (según Fitcher)

Características

- Dominadas por los grupos primarios.
- Escasa especialización y división del trabajo.
- Poca estratificación Social.
- Personas suelen regirse por costumbres

Sociedades asociativas.

- Reúne a las personas en el tiempo y en el espacio adecuado.
- Proporciona medios sistemáticos y adecuados de comunicación.
- Desarrolla pautas de comportamiento.
- Proporciona un sistema de estratificación de status

- Industrialización
- Funciones de trabajo.
- Movilidad vertical y horizontal
- Variaciones de posición social.
- Los vínculos de familia no son estables



Factores de riesgo

Factores predisponentes

- Edad
- Género
- Carga genética
- Raza

¿Qué es?

Elementos que incrementan la probabilidad de desarrollar un daño.

¿Qué es riesgo?

Factores predisponentes

Tipos de sociedades

Peligro o contingencia de sufrir un daño

Biológica

- Bacterias
- Virus
- Hongos
- Levaduras

- Hábitos
- Costumbres
- Medio ambiente físico, Social y Ecológico

¿Qué es resistencia?

Capacidad que tiene nuestro cuerpo para evitar contraer una enfermedad.

Causas básica

Biológica

- Traumatismos
- Quemaduras

¿Qué es Susceptibilidad?

Vulnerabilidad a ciertas enfermedades

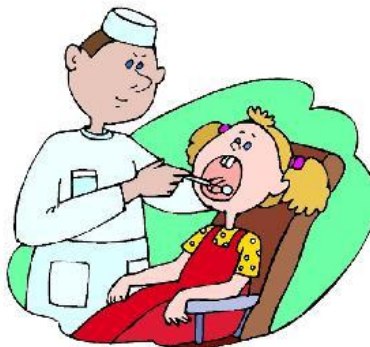

Sociología médica

Sistema Social

- Experiencias sociales
- Sociedad como sistema
- Escala de valores de la sociedad.
- Estructura y funcionamiento de la sociedad.

Relaciones con otros sistemas Sociales

Delimita funciones

En el sistema prevalece la organización

Organización Social

- División del trabajo
- Roles Sociales
- Sistema de Normas y control Social.
- Movilidad social y marginalidad

Organización Espacial del sistema social

¿Para qué sirve?

- Modela y norma la forma de vida
- Modela nuestros contactos
- La ciudad es un atractivo de riqueza

¿Qué es crecimiento?

- Aumento de Tamaño

¿Qué es Desarrollo?

Proceso de maduración física y biológica en el que adquirimos mayores habilidades



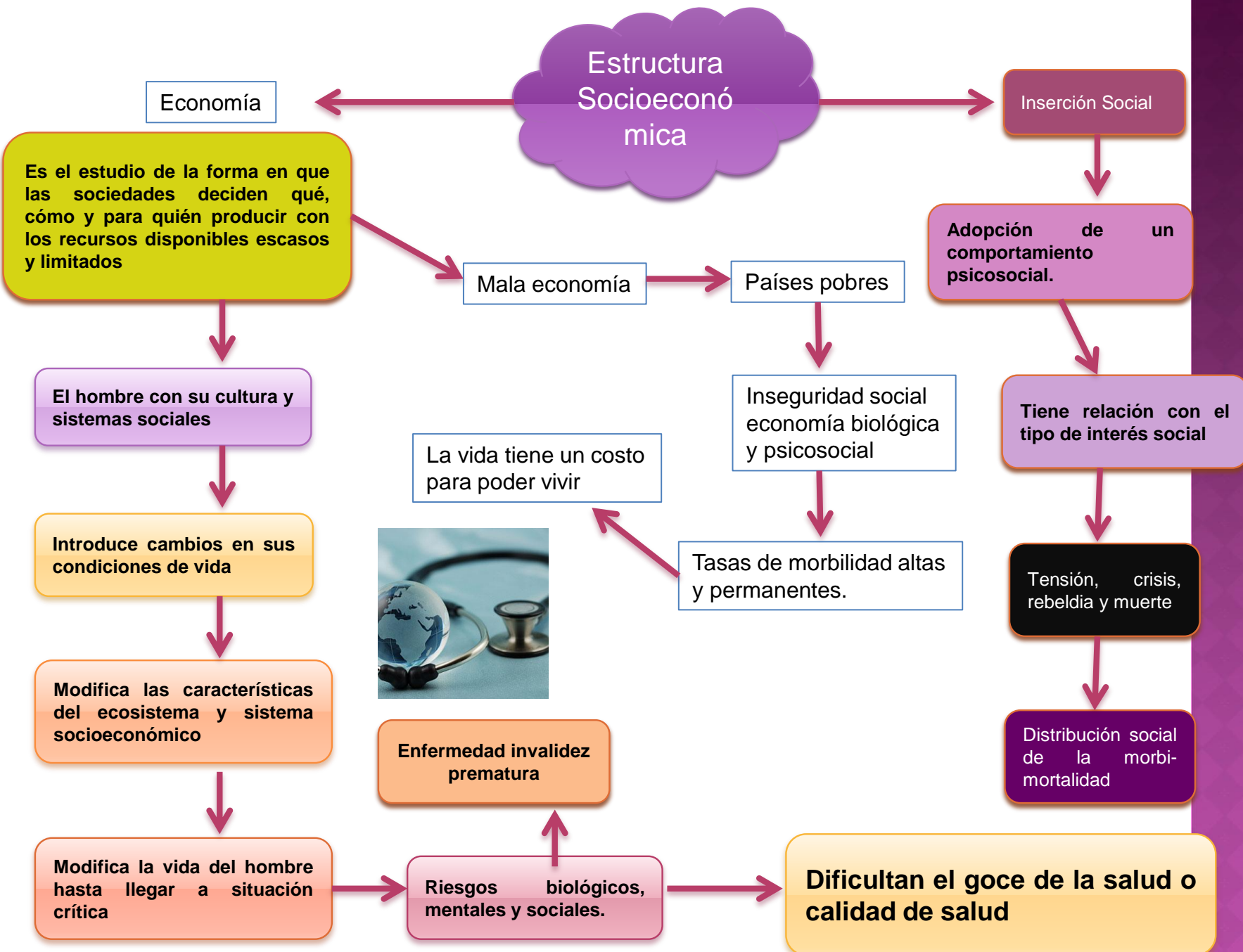

Estructura Socioeconómica

Economía

Es el estudio de la forma en que las sociedades deciden qué, cómo y para quién producir con los recursos disponibles escasos y limitados

Inserción Social

Adopción de un comportamiento psicosocial.

Mala economía

Países pobres

El hombre con su cultura y sistemas sociales

Inseguridad social economía biológica y psicosocial

Tiene relación con el tipo de interés social

La vida tiene un costo para poder vivir



Introduce cambios en sus condiciones de vida

Tasas de morbilidad altas y permanentes.

Tensión, crisis, rebeldía y muerte

Modifica las características del ecosistema y sistema socioeconómico

Enfermedad invalidez prematura

Distribución social de la morbi-mortalidad

Modifica la vida del hombre hasta llegar a situación crítica

Riesgos biológicos, mentales y sociales.

Dificultan el goce de la salud o calidad de salud

Factores de riesgo

Factores de riesgo

es

Toda circunstancia o situación que aumenta la probabilidad de una persona de contraer una enfermedad o cualquier otro problema de salud.

Existen

a) Factores
predisponentes

b) Causa básica: agente

c) Factores coadyuvantes

como

Edad ,genero , carga
genética ,raza ,aspectos
psicológicos

como

Hábitos ,costumbres
Medio ambiente:
físico, social y
ecológico

Que puede ser

Biológica

Física

Virus, bacterias hongos levaduras

Golpe, traumatismo, quemadura

TIPOS DE ORGANIZACIÓN EN SERVICIOS DE SALUD

a) Sistema social

División del trabajo

Roles de trabajo

b) Organización social

Sistema de normas y control social

Tipos de Organigramas

c) Relaciones con otros sistemas sociales

Instituciones sociales

d) Organización espacial del sistema social

Movilidad social y marginalidad

e) Estudio del medio social

Diferentes clases sociales



Se divide en

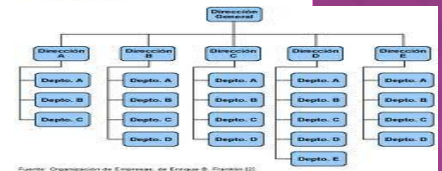
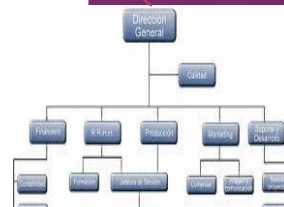

Fuente: Organización de Empresas de Enrique B. Franco (2)

Calidad de vida



Tiene relación con

Salud

Economía



1. Bienestar físico mental y social

2. Alimentación y nutrición

3. Educación

4. vivienda

5. Transporte

6. Condiciones de trabajo



Producción de recursos



Productividad

Impacta en un



indicadores

Esto se mide con

Mejor nivel de vida

tipo

NIVEL DE VIDA

Forma en que las sociedades satisfacen sus necesidades biológicas

forma en que las sociedades cubren sus expectativas

se define como

Economía

regulado por

calidad

se define como

comprenden

Problemas en sistemas de salud

surgen

Salud

Bienestar

→

Calidad de vida

como

- inseguridad
- inequidad
- ineficiencia
- insatisfacción
- inflación

se define como

bienestar biopsicosocial (OMS)

grado óptimo de satisfacción individual

se regula a través de

es **bienestar de acuerdo a las expectativas**

indicadores de nivel de vida

cómo

- Salud
- Nutrición
- Educación
- Transporte
- Vivienda
- Ropa
- Recreo

Indicadores de salud

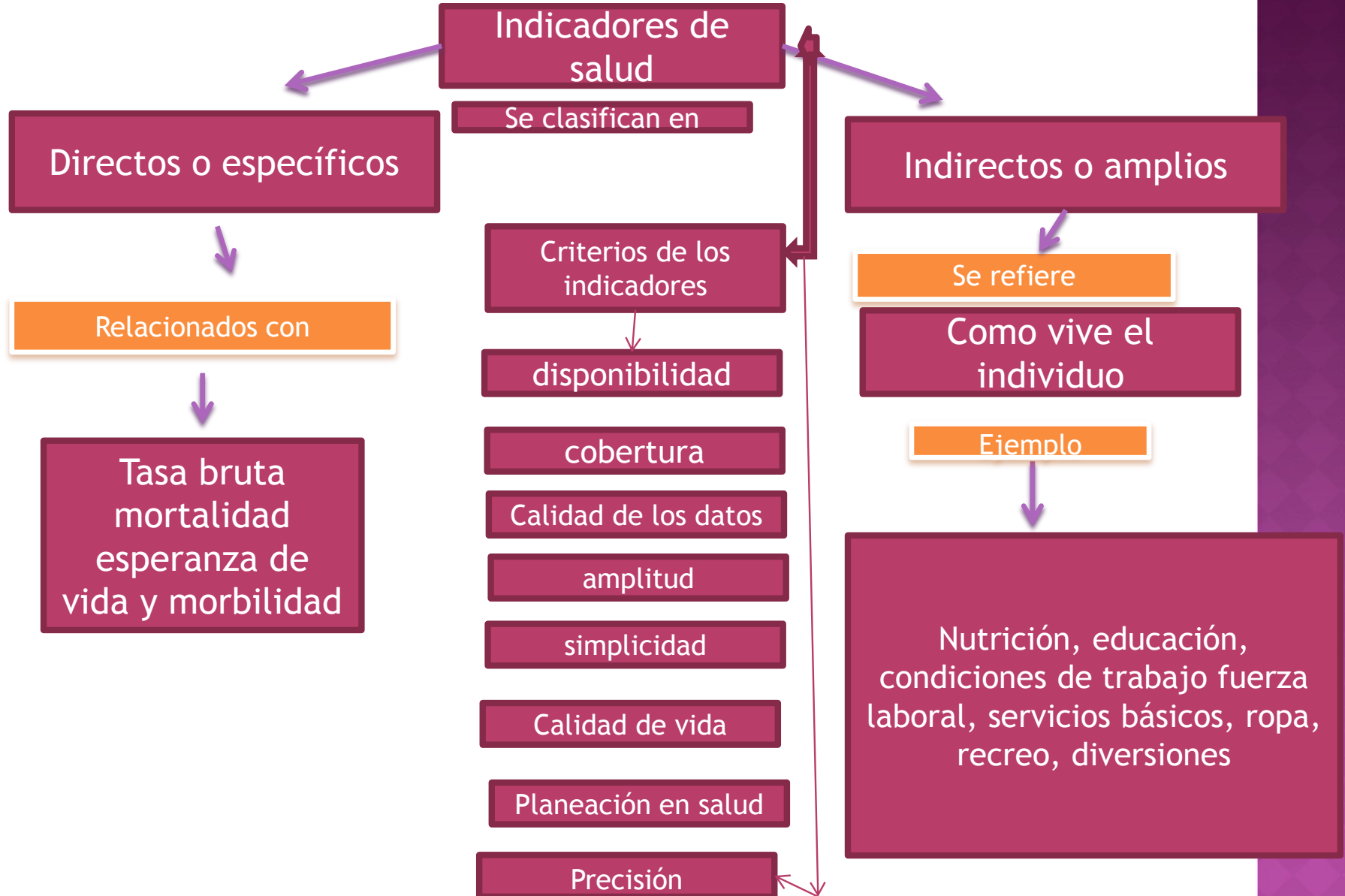

ESTADÍSTICAS DE SERVICIO Y RECURSOS EN SALUD



Estadística



Se considera parte del

Método científico



Sirve para

Recolección
elaboración
análisis e
interpretación de
datos.

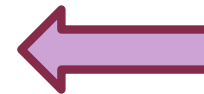

Estadísticas de
salud

significa

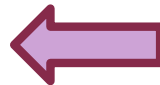

La salud

Enfocados a



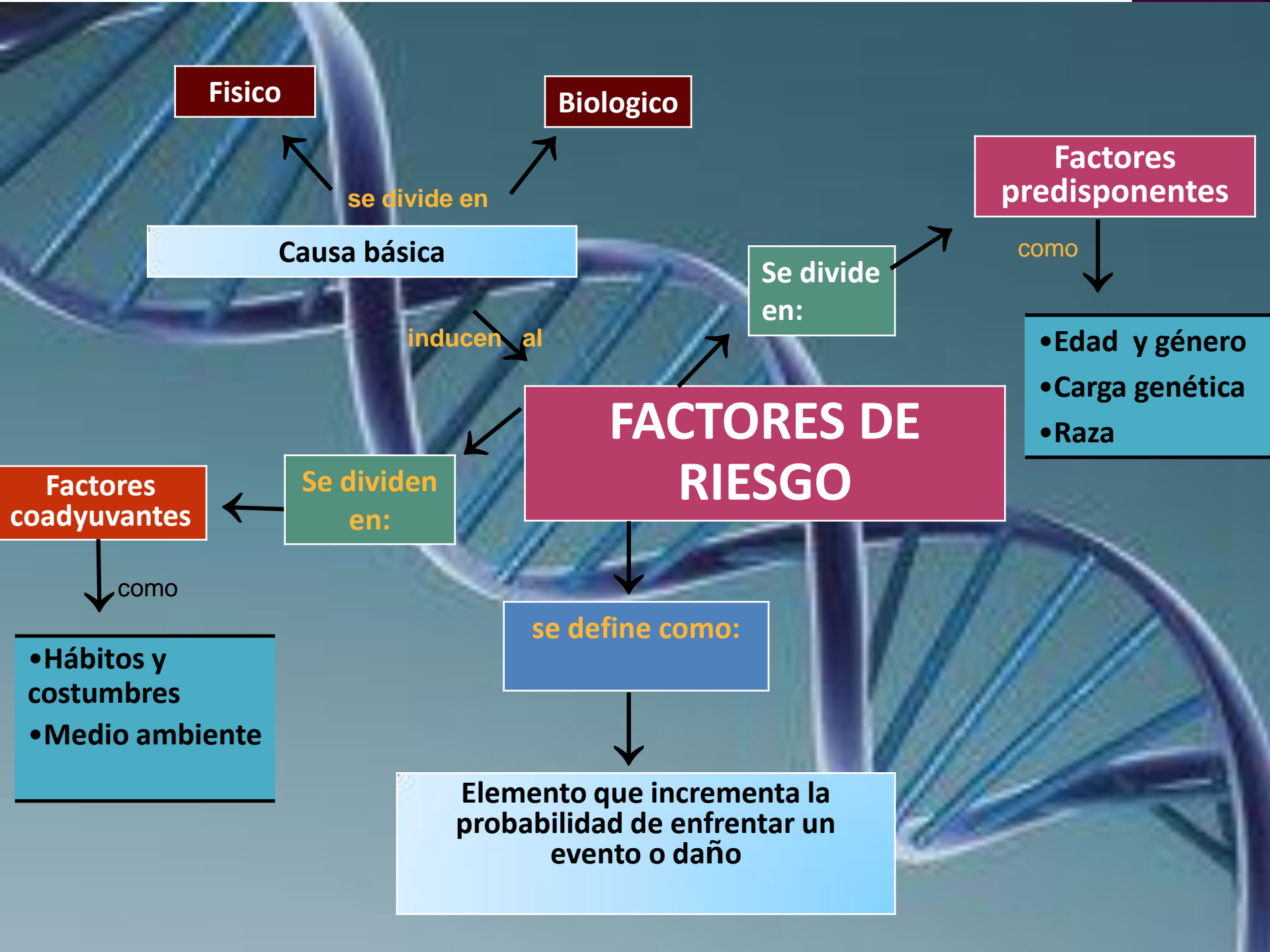

Físico

Biológico

se divide en

Causa básica

Factores
predisponentes

como

Se divide
en:

inducen al

- Edad y género
- Carga genética
- Raza

**FACTORES DE
RIESGO**

Se dividen
en:

Factores
coadyuvantes

como

- Hábitos y costumbres
- Medio ambiente

se define como:

Elemento que incrementa la
probabilidad de enfrentar un
evento o daño

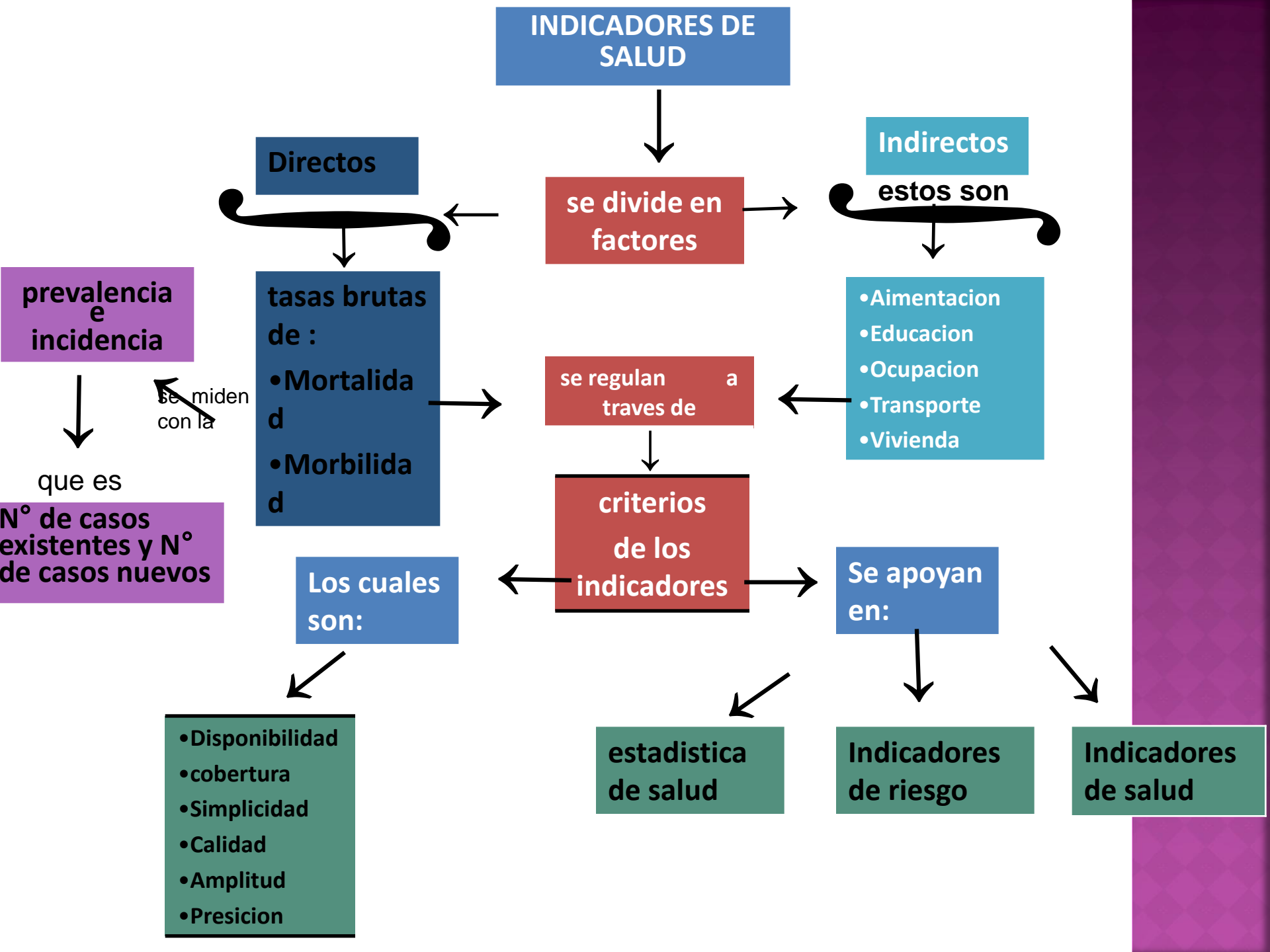

Clasificación de hospitales



Privados



Se dividen en:

Públicos

Población abierta

Población cerrada



ATENCIÓN

Preventiva

80%

Curativa

15%

Rehabilitación

5%



Funciones de un hospital:

- Servicio
- Docencia
- Investigación



Aplicación de Método científico

- 1) Observación
- 2) Planteamiento del problema
- 3) Experimentación
- 4) Hipótesis
- 5) Comprobación

Realización de Proyectos de investigación

- 1) Planteamiento del problema
- 2) Justificación
- 3) Objetivos
- 4) Marco teórico
- 5) Material, etc



Sociedad: conjunto de personas que conforman una unidad, tienen un fin común y comparten una cultura en común

2 Tipos de sociedades

Comunitarias



Asociativas

▪ Características

- **Mecanización e industrialización**
- **Gran variedad de funciones de trabajo**
- **Movilidad vertical y horizontal**
- **Grandes variaciones de posición social**
- **Vínculos de familia no estables**
- **Solidaridad es menos automática**
- **Relativamente mayor en número**

Diferentes riesgos de acuerdo con la edad

Factores predisponentes

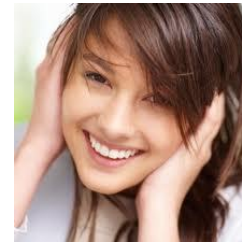
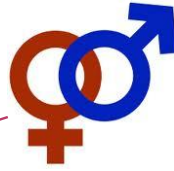

psicológicos



Hábitos



Costumbres

Medio ambiente

Factores coadyuvantes

Sociología Médica



Experiencias sociales

Escala de valores

Niveles de escala del sistema social

**Estructura y funcionamiento de la
sociedad**

**Desarrollo y cambios en el
sistema**

Sociedad como sistema

A) Sistema social

División del trabajo

Roles sociales

Sistema de normas
y control social

Instituciones
sociales

Diferentes clases
sociales

Movilidad social y
marginalidad

Organigramas

rcular

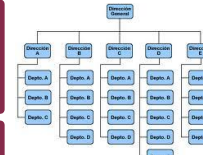

Fuente: Organización Empresarial de Enrique B. Prados (2)

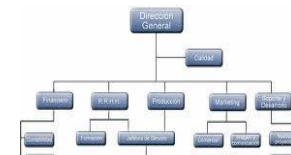

B) Organización Social

C) Relaciones con otros sistemas sociales

D) Organización espacial del sistema social

E) Estudio del medio social

Impacto de la economía



El impacto de la economía en el proceso salud enfermedad es muy importante a considerar por su nivel de influencia para la prevención, tratamiento o rehabilitación.

BIBLIOGRAFÍA

Informe final de la Comisión sobre Determinantes Sociales de la Salud. Ginebra, Organización Mundial de la Salud, 2008.

Barquín Calderón . Sociomedicina : Medicina social y salud pública . 4ª edic. 1985. pag. 826

Amaya SM. Sociología General. Clasificación de sociedades 1985. México McGraw-Hill.: 94 y sigtes.

Barquín CM. Sociomedicina. Sociedad y salud.4ªedic.México D.F. Edit. Méndez 1994: 28 y sirtes.

San Martín H. Salud y Enfermedad. 4ª edic. edit. La Prensa Médica Mexicana 1990.

Calero RJ. Método Epidemiológico y Salud de la Comunidad. 2ª Edic. Edit. Interamericana. Mcgraw-hill. 1990.

<http://www.diputados.gob.mx/LeyesBiblio/pdf/142.pdf>

<http://www.salud.gob.mx/unidades/cdi/legis/lgs/index-indice.htm>

Sistema Nacional de Salud de Francia. <http://www.franciaguia.com/sistema-de-salud-en-francia/>

Sistema Nacional de Salud de Alemania www.detlef-schwefel.de/197-Schwefel-sistema-aleman-de-salud.pdf

Comparación de Sistema Nacional de Salud Mexicano y de Cuba <http://www.fac.org.ar/scvc/llave/PDF/debolde.PDF>

<http://www.uady.mx/~biomedic/revbiomed/pdf/rb041522.pdf>

Sistema nacional de salud España 2012. <https://www.msssi.gob.es/organizacion/sns/docs/sns2012/SNS012.pdf>

Sistema Nacional de Salud Canadiense. www.artim.ca/es/articulos/el-sistema-de-salud-canadiense

©GRACIAS