



UNIVERSIDAD AUTÓNOMA DEL ESTADO DE MÉXICO  
SECRETARÍA DE RECTORÍA  
DIRECCIÓN DE IDENTIDAD UNIVERSITARIA  
COLEGIO DE CRONISTAS

# TRES SÍMBOLOS EN LA FACICO



*Dr. en Ed. Ignacio Morales Hernández  
Cronista de la Facultad Ciencias de la Conducta*

**SR**

*Octubre 2022*





## COMITÉ EDITORIAL, Colegio de Cronistas:

1. M. en A. E. Jesús Isaías Téllez Rojas  
Escuela de Artes Escénicas
2. M. en Dis. María del Carmen García Maza  
Facultad de Artes
3. M. A. S. Héctor Hernández Rosales  
Facultad de Antropología
4. Arq. Jesús Trinidad Castañeda Arratia  
Facultad de Arquitectura y Diseño
5. Dr. Ulises Aguilera Reyes  
Facultad de Ciencias
6. M. en D. A. E. S. Andrés Virgilio Morales Osorio  
Facultad de Ciencias Agrícolas
7. M. en A. P. Julián Salazar Medina  
Facultad de Ciencias Políticas y Sociales
8. Dr. en Ed. Ignacio Morales Hernández  
Facultad Ciencias de la Conducta
9. Dra. Francisca Ariadna Ortiz Reyes  
Facultad de Contaduría y Administración
10. D. en D. Félix Dottor Gallardo  
Facultad de Derecho
11. D. en E. L. Emmanuel Moreno Rivera  
Facultad Economía
12. M. en A. M. Victoria Maldonado González  
Facultad Enfermería y Obstetricia
13. M. en G. Efraín Peña Villada  
Facultad Geografía
14. M. en H. Pedro Canales Guerrero  
Facultad Humanidades
15. D. en Ing. Horacio Ramírez de Alba  
Facultad Ingeniería
16. L. en L. José Martínez Almazán  
Facultad Lenguas
17. M. en A. F. Elizabeth Vilchis Salazar  
Facultad Medicina.
18. M. en A. Teresita del Niño Jesús Burgos González  
Facultad Medicina Veterinaria y Zootecnia
19. C. D. José Trujillo Ávila  
Facultad de Odontología
20. D. en U. Verónica Miranda Rosales  
Facultad Planeación Urbana y Regional
21. M. en E. S. Elena González Vargas  
Facultad Química
22. D. en E. T. Gerardo Novo Espinosa de los Monteros  
Facultad Turismo y Gastronomía
23. D. en H. Daniel Roberto Peregrino Rocha  
Centro Universitario UAEM Amecameca
24. L. en D. Juan Manuel Ordoñez Suárez  
Centro Universitario UAEM Atlacomulco
25. D. en C. F. Juan Pedro Benítez  
Guadarrama  
Centro Universitario UAEM Ecatepec
26. D. en A. P. Angélica Hernández Leal  
Centro Universitario UAEM Nezahualcóyotl
27. M. en C. Pablo Mejía Hernández  
Centro Universitario UAEM Temascaltepec
28. D. en Arql. Rubén Nieto Hernández  
Centro Universitario UAEM Tenancingo
29. D. en Ed. Norma González Paredes  
Centro Universitario UAEM Texcoco
30. M. en E. V. Luis Bernardo Soto Casasola  
Centro Universitario UAEM Valle de Chalco.
31. L. A. E. Guadalupe González Espinosa  
Centro Universitario UAEM Valle de México
32. M. en C. Ed. Ma. del Consuelo Narváez Guerrero  
Centro Universitario UAEM Valle de Teotihuacán
33. D. en Soc. Gonzalo Alejandro Ramos  
Centro Universitario UAEM Zumpango
34. L. en N. Rocío Vázquez García  
Unidad Académica Profesional Acolman



35. L. en T. Agripina del Ángel Melo  
Unidad Académica Profesional  
Chimalhuacán
36. D. en A. P. Karina González Roldán  
Unidad Académica Profesional  
Cuautitlán Izcalli
37. L. en H. Leopoldo Basurto Hernández  
Unidad Académica Profesional  
Huehuetoca
38. D. en C. Ana Lilia Flores Vázquez  
Unidad Académica Profesional  
Tianguistenco
39. L. en A. Rosa Esbeida Mejía Ugarte  
Unidad Académica Profesional  
Tejupilco
40. L. en Ant. Donají Reyes Espinosa  
Plantel "Lic. Adolfo López Mateos" de  
la Escuela Preparatoria
41. M. en E. L. Federico Martínez Gómez  
Plantel "Nezahualcóyotl" de la  
Escuela Preparatoria
42. M. en Hum. Jesús Josué Severo  
Sánchez  
Plantel "Cuauhtémoc" de la Escuela  
Preparatoria
43. M. en E. P. D. Maricela del Carmen  
Osorio García  
Plantel "Ignacio Ramírez Calzada" de  
la Escuela Preparatoria.
44. D. en Ed. Julieta Jiménez Rodríguez  
Plantel "Ángel María Garibay Kintana"  
de la Escuela Preparatoria.
45. M. en E. I. Cecilia Fuentes  
Guadarrama  
Plantel "Ignacio Pichardo Pagaza" de  
la Escuela Preparatoria
46. M. en E. S. Miguel Zavala López  
Plantel "Sor Juana Inés de la Cruz" de  
la Escuela Preparatoria
47. M. en C. E. Luis Alberto Garduño  
Sánchez  
Plantel "Isidro Fabela Alfaro" de la  
Escuela Preparatoria
48. M. en H. César Salazar Velázquez  
Plantel "Pablo González Casanova"  
de la Escuela Preparatoria
49. M. en Ed. Germán Méndez Santana  
Plantel "Texcoco" de la Escuela  
Preparatoria
50. D. en C. Alfredo Ángel Ramírez  
Carbajal  
Instituto de Estudios Sobre la  
Universidad
51. M. en G. D. César Alejandro  
Barrientos López  
Dirección de Cultura Física y Deporte
52. M. en S. P. Estela Ortiz Romo  
Centro de Enseñanza de Lenguas
53. D. en D. E. Eufemio Gabino Nava  
Bernal  
Instituto de Ciencias Agropecuarias y  
Rurales.
54. P. L. D. Sonia Marisa Benítez Arzate  
Integrante de la Dirección de  
Identidad Universitaria
55. P. L. L. Jared Hernández González  
Integrante de la Dirección de  
Identidad Universitaria

#### **COMPILADORES:**

QFB. Argelia Díaz González Borja,  
Encargada del Despacho de la Dirección  
de Identidad Universitaria

L.L.I. Claudia Velázquez Garduño  
Responsable del Área de Difusión de la  
Dirección de Identidad Universitaria

## ***Tres Símbolos en la FACICO***

---

***Dr. en Ed. Ignacio Morales Hernández  
Cronista de la Facultad Ciencias de la Conducta***

### ***Los símbolos.***

Es en la difusión de la identidad a través de la historia, donde deseo imprimir la referencia de tres símbolos: El Árbol de la Mora, el Árbol de las manitas y el Árbol de Capulín que han formado parte de la estructura física de nuestra facultad y que deberán conocer las nuevas generaciones de estudiantes con la finalidad de lograr en ellos el espíritu universitario y la identidad de los símbolos que nuestra facultad promueve.

Es relevante que el estudiantado, especialmente de la Facultad de Ciencias de la Conducta, conozca la historia y se identifique con símbolos que le den identidad institucional y desde luego, respeto y amor a la naturaleza con la que se cuenta dentro de ella, me refiero a la existencia de tres árboles, que por un lado, uno de ellos fue considerado en un periodo de rectoría, símbolo e imagen del rector, y hoy se ha generalizado como un elemento institucional, así también la existencia del árbol de las manitas que para la ciudadanía de Toluca lleva un argumento histórico de gran valor cultural, y finalmente el árbol del capulín, que aunque para algunos no parezca relevante, debe considerarse un símbolo de identidad de la Facultad de Ciencias de la Conducta, por la existencia de este en el terreno que dio inicio nuestra facultad.

### ***El Árbol de la Mora en la FACICO.***

En nuestra Facultad es muy relevante la historia y especialmente aquella que se empareja con la identidad y el reconocimiento de pertenencia a una



organización que se ha destacado por ir a la vanguardia en todo aquello donde interviene y en las actividades docentes, de investigación y de difusión que realiza.

El Árbol de la Mora, ubicado al frente de lo que hoy es la oficina de Becas en el edificio A de nuestra Facultad; importante elemento de identidad que deben conocer las nuevas generaciones, que fue resembrado y cuidado en aquel entonces por el trabajador *Don Emilio Rodríguez Jaimes*, quien era responsable del mimeógrafo y reproducción de exámenes; un dato curioso que proporcionaron los trabajadores Enrique Méndez Millán y Jorge Sotelo Díaz Flores, fue que el árbol se había sembrado por parte del personal de la universidad, y una perrita que en aquel entonces rondaba en la facultad, sacó el árbol y Don Emilio lo resembró, colocó protección y cuidados, para lograr un árbol frondoso.



*Fig. 1. Fotografía de la Mora. Archivo personal /IMH/01-05-2022*

Fue en el periodo del Rector Marco Antonio Morales Gómez (1993-1997) siendo la directora de la facultad, la Lic. Teresa Ponce Dávalos (1994-1998)



cuando el Árbol de la Mora se identificó como símbolo de identidad dentro de la FACICO, colocando una placa alusiva a dicho acontecimiento.

El Árbol de la Mora de nuestra facultad, es fruto del bicentenario árbol original que se ubica en el edificio central de la rectoría, parte sureste, en las calles de Av. Valentín Gómez farías y la esquina de Ignacio López Rayón, siendo rescatado y reproducido por el Ing. Agrónomo Francisco Escobedo González †. para ser colocados en cada una de las Escuelas y Facultades de aquella época.

### ***El Árbol de las Manitas en la FACICO***

El árbol de las Manitas, del género monotípico denominado, *Chiranthodendron pentadactylon*. Es un árbol de clasificación botánica perteneciente a la especie de las esterculiáceas en *peligro de extinción*, de hecho, es único ejemplar natural en la entidad de Toluca, Estado de México, toda vez que existen otros cultivados por método in vitro por la Universidad Autónoma del Estado de México (UAEM), fueron cultivados para sembrarse en algunas de las Facultades y Centros Universitarios.

El árbol simbólico, se encuentra ubicado en el jardín de la casa de la familia Colín, en la colonia Lomas Altas, en la calle que lleva su denominación; donde cada año acuden cientos de personas para disfrutar y conocer esta especie, originaria desde hace más de 200 años.

De acuerdo con referencias históricas, en 1803 Aimé Bonpland, acompañante de Alexander Von Humboldt, visitaron la Ciudad de Toluca, donde tenían entendido que se encontraba un árbol de las manitas, y le dio nombre y clasificación botánica a esta especie, además considerándolo una de las tres maravillas del Estado de México (La raya en el santuario ojo de agua, del atrio de la Capilla de la Concepción del Municipio de Almoloya de Juárez, El agua de Tenango del Valle y el árbol de las manitas en la Ciudad de Toluca).



En náhuatl se llama *árbol Macpal-xochitl-cuahuitl*, que significa *árbol con flor como la palma de las manos*, también se le conoce como *ezmaitl* o *mano sangrante*, sus flores carecen de corola, el cáliz está constituido por cinco piezas rojas y los estambres están unidos en una columna e inclinados hacia afuera, lo que da la apariencia de una mano.

El árbol de las manitas en nuestra facultad (lamentablemente ya está inanimado) se encuentra ubicado al frente del edificio del control escolar y frente a la puerta del acceso al escenario del auditorio, considero que este árbol debe ser identificado y conocido como un símbolo más de identidad local Tolucaense, de identidad universitaria y especialmente de identidad de la Facultad de Ciencias de la Conducta por parte del alumnado.



*Fig. 2. Fotografía/ Árbol de las manitas/ Archivo personal IMH/ 02-05-2022*

En una plática sostenida con los trabajadores Enrique Méndez Millán y Jorge Sotelo Díaz Flores comentaron que el árbol lo había sembrado, un estudiante de la Licenciatura en Psicología, del cual no recordaban su nombre, solo sabían que era de la localidad de Ixtapan de la Sal.



La importancia de la identidad es y debe ser una actividad cotidiana, ya que son los estudiantes quienes deben seguir la tradición, el conocimiento y los valores, para lograr la tan anhelada identidad institucional.

### *El Árbol de Capulín en la FACICO.*

En nuestra Facultad es muy relevante la historia, y especialmente aquella que se identifica con la identidad y el reconocimiento de pertenencia a una organización que se ha destacado por ir a la vanguardia en todo aquello donde interviene, y en las actividades docentes, de investigación y de difusión que realiza.

Es en la difusión de la identidad a través de la historia, donde deseo imprimir la referencia de tres símbolos (El Árbol de la Mora, El Árbol de las Manitas y el Árbol de Capulín) que han formado parte de la identidad dentro de nuestra facultad; en esta ocasión haré referencia al Árbol de Capulín, que desde que se colocó la barda perimetral quedó fuera de ella, pero vale la pena recordar que en su origen, la facultad, no contaba con dicha barda, y el árbol del capulín que se ubica en la entrada correspondiente a la Avenida del río Verdigué, era en sus orígenes el límite que marcaba la parte del río que se encontraba a cielo abierto, y que dada la condición del río en ese entonces, no había ingreso por esa parte en los orígenes de la Facultad.



*Fig. 3. Fotografía/ Árbol de Capulín/ Archivo personal IMH/ 02-05-2022*





Es en 1977, donde dio inicio la actividad escolar en la zona donde actualmente nos ubicamos, siendo el primer director el Lic. Jorge Braham Velasco; además, de ser el año de egreso de la primera generación de la Licenciatura en Psicología, que en ese periodo era la única licenciatura en nuestra facultad.



*Fig. 4. Fotografía Árbol del Capulín y estudiantes. Archivo personal IMH/ 02-05-2022.*

En la fotografía, se puede observar el árbol del capulín, en la parte izquierda el río Verdiguél abierto y las estudiantes sonorenses Frida Bueno Avechuco y Florina Irene Pérez García con el estudiante Ignacio Morales Hernández, que se ubican en el primer y único edificio construido para iniciar las labores académicas de la Naciente Facultad de Ciencias de la Conducta, al día de hoy se conoce como Edificio D.



*Fig. 5. Fotografía, Edificio "D" FACICO Tomada del Archivo de la FACICO.*



El árbol de capulín era visitado cuando se llenaba de frutos por parte de alumnos, docentes y trabajadores de aquella época y que disfrutaban de esos productos naturales.

Para muchos de los que proseguimos los estudios en la nueva licenciatura de Psicología; se debe recordar, que las primeras tres generaciones (73-77, 74-78 y 75-79), ante la creación como coordinación de Psicología en 1973, se ubicó en el Instituto de Humanidades Clásicas, lo que se conoció como *Torre académica*, que iba a ser el Edificio de Rectoría en el periodo del Dr. Guillermo Ortiz Garduño. (1969-1973).

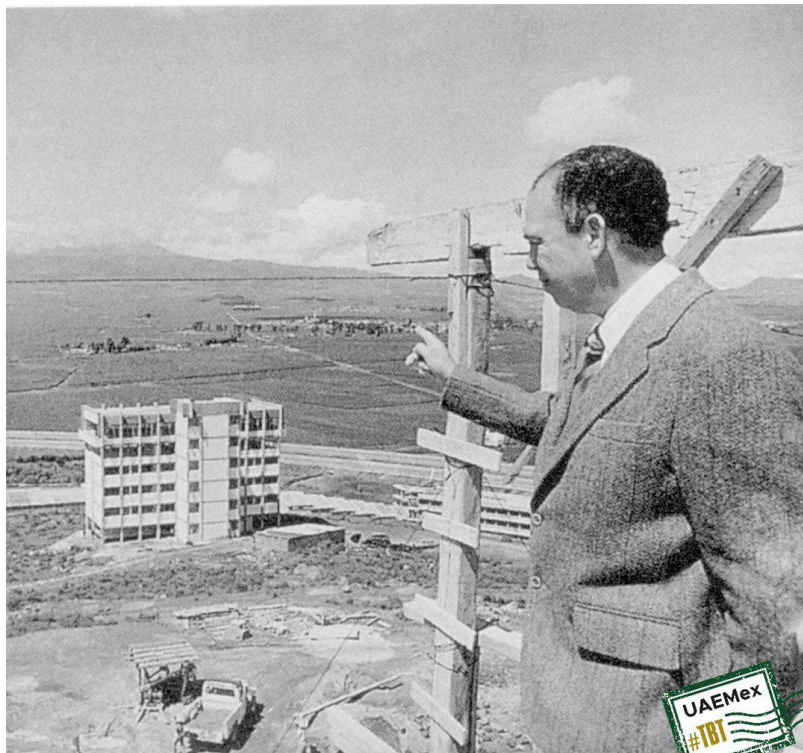

Fig. 6. Fotografía. Dr. Guillermo Ortiz, tomada de los archivos de la UAEMéx.

Posteriormente por conflictos universitarios entre 1975-1976, nos reubicaron en el Edificio antiguo de Odontología que se ubicaba en la parte posterior de Rectoría, hoy Av. Valentín Gómez Farías, de ese lugar nos trasladamos en 1977 al actual edificio que hoy ocupamos.



Es el 26 de enero de 1977, siendo Rector el Lic. Antonio Huitrón Huitrón, que se otorgaba la designación de Facultad de Ciencias de la Conducta, y para mediados de 1977, siendo ya el Rector el Lic. Carlos Mercado Tovar se entregan las nuevas instalaciones que ocupamos actualmente, e inicia la historia del Árbol del Capulín, que considero, es uno más de los símbolos de nuestra identidad; aunque dicho árbol ya existía mucho antes que se construyera esta Facultad de Ciencias de la Conducta, y ello le da la consonancia que se merece.

Concluyo indicando que los tres símbolos (el Árbol de la Mora, el Árbol de las Manitas y el Árbol de Capulín) que han formado parte del origen, desarrollo y actualidad de la Facultad de Ciencias de la Conducta deben darse a conocer a la comunidad de esta para crear, fomentar y difundir los valores de identidad Institucional.



***“2022, Celebración de los 195 Años de la  
Apertura de las Clases en el Instituto Literario”***