

MAPA CURRICULAR DE LA LICENCIATURA EN CIENCIAS AMBIENTALES 2003

CRÉDITOS TOTALES: 425

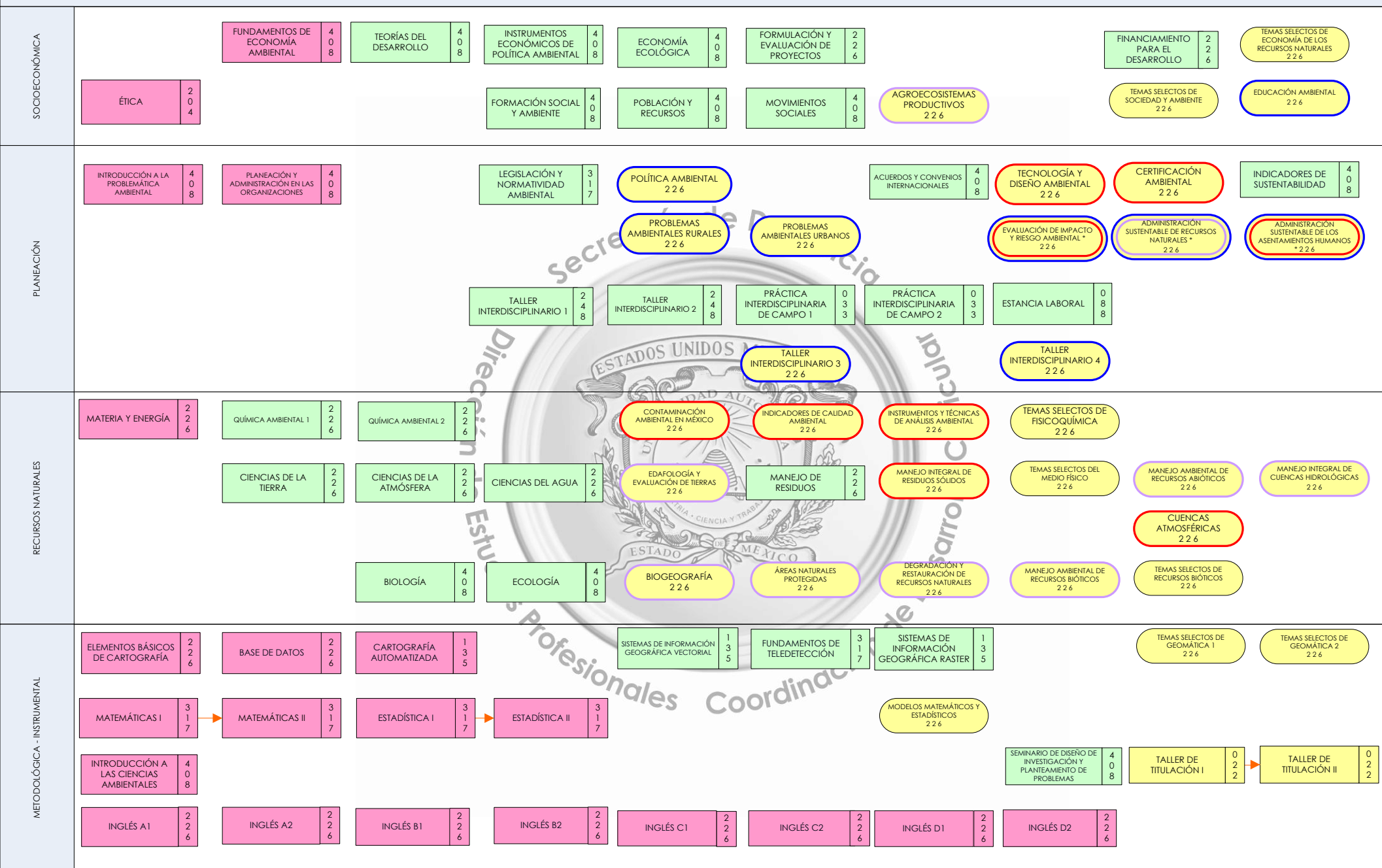

SIMBOLOGÍA

4 ÁREAS CURRICULARES

HT HORAS TEÓRICAS
HP HORAS PRÁCTICAS
CR CRÉDITOS

3 LÍNEAS DE SERIACIÓN



NÚCLEO BÁSICO OBLIGATORIAS CURSAR Y ACREDITAR 21 UA	53 HT 29 HP 135 CR
---	--------------------------

NÚCLEO SUSTANTIVO OBLIGATORIAS CURSAR Y ACREDITAR 28 UA	72 HT 46 HP 190 CR
---	--------------------------

NÚCLEO INTEGRAL OBLIGATORIAS CURSAR Y ACREDITAR 2 UA	0 HT 4 HP 4 CR
--	----------------------

NÚCLEO INTEGRAL OPTATIVAS
LÍNEA DE ACENTUACIÓN:
PLANEACIÓN AMBIENTAL

NÚCLEO INTEGRAL OPTATIVAS
LÍNEA DE ACENTUACIÓN:
CALIDAD AMBIENTAL

NÚCLEO INTEGRAL OPTATIVAS
LÍNEA DE ACENTUACIÓN:
ADMINISTRACIÓN DE RECURSOS
NATURALES

ACREDITAR 9 UA DE UNA LÍNEA DE ACENTUACIÓN PARA CUBRIR 54 CRÉDITOS.

* UA que se comparten entre líneas

NÚCLEO INTEGRAL OPTATIVAS COMPLEMENTARIAS ACREDITAR 7 PARA CUBRIR 42 CRÉDITOS.

LAS 15 UNIDADES DE APRENDIZAJE OPTATIVAS NO CUENTADAS PERTENECIENTES A LAS LÍNEAS DE ACENTUACIÓN, PODRÁN SER ELEGIDAS PARA COMPLEMENTAR LOS CRÉDITOS OPTATIVOS COMPLEMENTARIOS DEL NÚCLEO INTEGRAL

TOTAL DEL NÚCLEO BÁSICO 21 UA PARA CUBRIR 135 CRÉDITOS
--

TOTAL DEL NÚCLEO SUSTANTIVO 28 UA PARA CUBRIR 190 CRÉDITOS
--

TOTAL DEL NÚCLEO INTEGRAL 18 UA PARA CUBRIR 100 CRÉDITOS
--

TOTAL DEL PLAN DE ESTUDIOS	
UA OBLIGATORIAS	51
UA OPTATIVAS	16
UA A ACREDITAR	67
CRÉDITOS	425

