

MAPA CURRICULAR DE LA LICENCIATURA EN INFORMÁTICA ADMINISTRATIVA 2003

CRÉDITOS TOTALES: 400

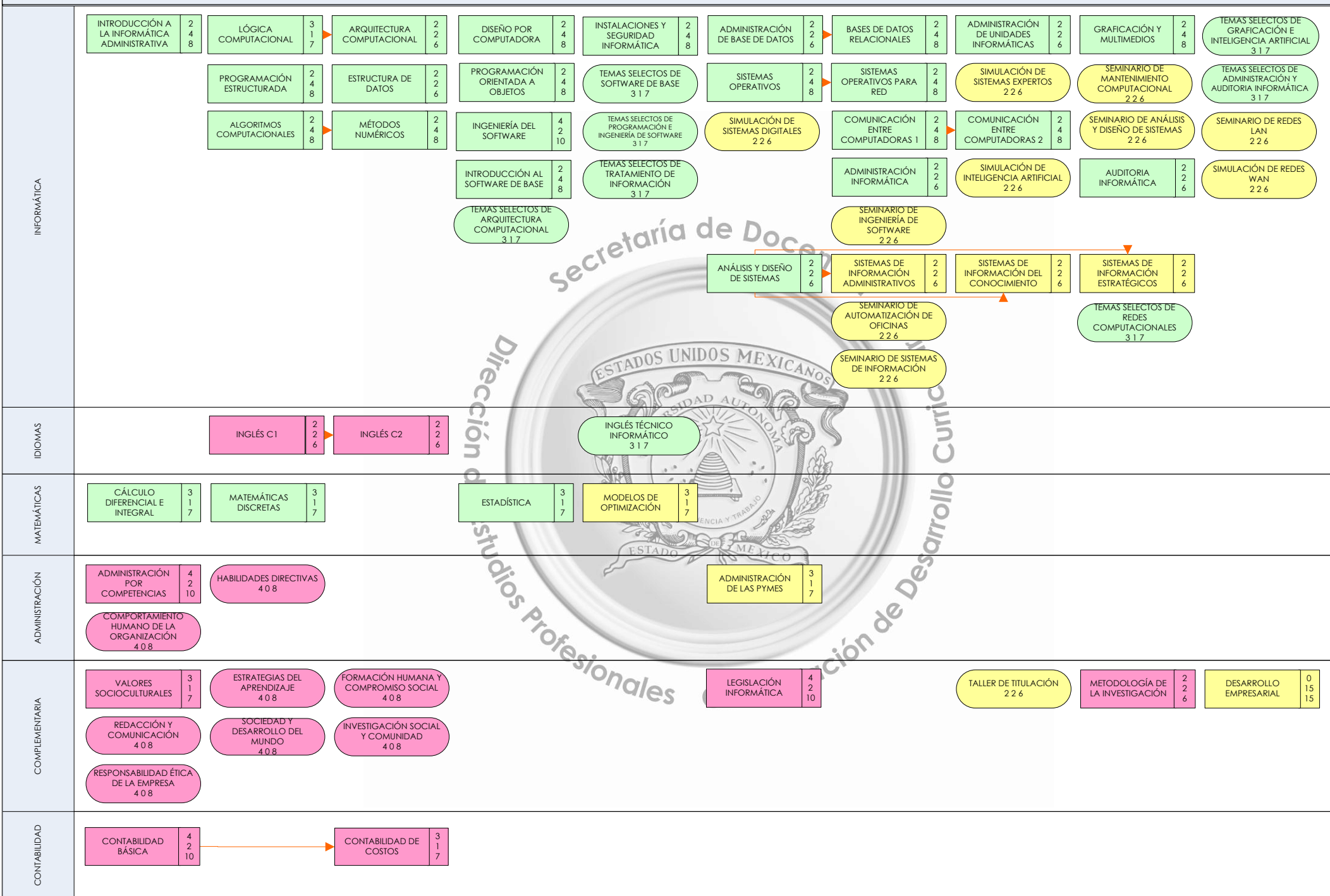

FINANZAS	<table border="1"> <tr> <td>ANÁLISIS Y PLANEACIÓN FINANCIERA</td> <td>3 1 7</td> </tr> </table>	ANÁLISIS Y PLANEACIÓN FINANCIERA	3 1 7	<table border="1"> <tr> <td>PROYECTOS DE INVERSIÓN</td> <td>3 1 7</td> </tr> </table>	PROYECTOS DE INVERSIÓN	3 1 7	
ANÁLISIS Y PLANEACIÓN FINANCIERA	3 1 7						
PROYECTOS DE INVERSIÓN	3 1 7						
ECONOMÍA	<table border="1"> <tr> <td>MICROECONOMÍA</td> <td>3 1 7</td> <td>→</td> <td>MACROECONOMÍA</td> <td>4 2 10</td> </tr> </table>	MICROECONOMÍA	3 1 7	→	MACROECONOMÍA	4 2 10	
MICROECONOMÍA	3 1 7	→	MACROECONOMÍA	4 2 10			

SIMBOLOGÍA

8 ÁREAS CURRICULARES

HT HORAS TEÓRICAS
HP HORAS PRÁCTICAS
CR CRÉDITOS

11 LÍNEAS DE SERIACIÓN →

NÚCLEO BÁSICO OBLIGATORIAS CURSAR Y ACREDITAR 11 UA	34 HT 18 HP 86 CR
-----------------------------------------------------	-------------------------

NÚCLEO BÁSICO OPTATIVAS ACREDITAR 3 UA PARA CUBRIR 24 CRÉDITOS

TOTAL DEL NÚCLEO BÁSICO 14 UA 110 CRÉDITOS

NÚCLEO SUSTANTIVO OBLIGATORIAS CURSAR Y ACREDITAR 26 UA	58 HT 76 HP 192 CR
---------------------------------------------------------	--------------------------

NÚCLEO SUSTANTIVO OPTATIVAS ACREDITAR 2 UA PARA CUBRIR 14 CRÉDITOS

TOTAL DEL NÚCLEO SUSTANTIVO 28 UA 206 CRÉDITOS

NÚCLEO INTEGRAL OBLIGATORIAS CURSAR Y ACREDITAR 6 UA + 1 ACTIVIDAD ACADÉMICA (DESARROLLO EMPRESARIAL)	15 HT 24 HP 54 CR
-------------------------------------------------------------------------------------------------------	-------------------------

NÚCLEO INTEGRAL OPTATIVAS ACREDITAR 5 UA PARA CUBRIR 30 CRÉDITOS

TOTAL DEL NÚCLEO INTEGRAL 11 UA + 1 ACTIVIDAD ACADÉMICA (DESARROLLO EMPRESARIAL) 84 CRÉDITOS

TOTAL DEL PLAN DE ESTUDIOS	
UA OBLIGATORIAS	43 + 1 ACTIVIDAD ACADÉMICA (DESARROLLO EMPRESARIAL)
UA OPTATIVAS	10
UA A ACREDITAR	53 + 1 ACTIVIDAD ACADÉMICA (DESARROLLO EMPRESARIAL)
CRÉDITOS	400

