



**Sistema de Información  
Científica Redalyc**

La ciencia que no se ve no existe

**Universidad Autónoma  
del Estado de México**

**Dr. José Martínez Vilchis**  
Rector

**Mtro. Luis Alfonso Guadarrama Rico**  
Secretario de Docencia

**Dr. Carlos Arriaga Jordán**  
Secretario de Investigación  
y Estudios Avanzados

**Dra. Lucila Cárdenas Becerril**  
Secretaria de Difusión Cultural

**Mtra. Guillermina Díaz Pérez**  
Secretaria de Extensión y Vinculación

**Mtro. Felipe González Solano**  
Secretario de Planeación  
y Desarrollo Institucional

**Mtro. Eduardo Gasca Pliego**  
Secretario de Rectoría

**Ing. Manuel Becerril Colín**  
Secretario de Administración

**Facultad de Ciencias Políticas  
y Administración Pública**

**Dr. Nelson Arteaga Botello**  
Director

**Mtra. Edith Cortés Romero**  
Subdirectora Académica

**Lic. Aurea Carmen Estrada de Jesús**  
Subdirectora Administrativa

**Dr. Juan Carlos Patiño**  
Coordinador de Posgrado

**Dr. Juan Miguel Morales Gómez**  
Coordinador del Centro de Investigación  
y Estudios Avanzados

**Lic. Joel Pedraza Mandujano**  
Jefe de la Unidad de Planeación  
y Evaluación Académica

**Prof. Juan Martín Olivares Orozco**  
Coordinador de Difusión Cultural



**Sistema de Información  
Científica Redalyc**

La ciencia que no se ve no existe

---

UAEM





**Sistema de Información  
Científica Redalyc**

La ciencia que no se ve no existe

UAEM

010.7 Red de Revistas Científicas de América Latina, el Caribe, España y Portugal (Redalyc)  
Si841 Sistema de Información Científica Redalyc: La ciencia que no se ve no existe / Red de Revistas Científicas de América Latina, el Caribe, España y Portugal – Toluca, Estado de México: Universidad Autónoma del Estado de México, Facultad de Ciencias Políticas y Administración Pública, 2008.

416 p.; ils.  
ISBN: 978-970-757-132-7

1. Sistema de almacenamiento y recuperación de información – Redalyc – Catálogo  
2. Publicaciones electrónicas - Redalyc – Catálogo 3. Indicadores bibliométricos – América Latina 4. Redes de colaboración sociocientífica – América Latina I. t.

Cuidado de la edición: Rosario Rogel Salazar  
Corrección: Luis Brito Cruz y Graciela Baca Zapata  
Diseño, formación, composición y tipografía: Mariana de la Vega Elizalde  
[www.deedeesign.com](http://www.deedeesign.com)

Primera edición, 2008

Facultad de Ciencias Políticas y Administración Pública  
Universidad Autónoma del Estado de México  
Cerro de Coatepec s/n, Ciudad Universitaria  
Toluca, Estado de México  
CP 50100  
Tels. + (52) (722) 215 04 94 y 213 16 07  
Correo-e: [redalyc@uaemex.mx](mailto:redalyc@uaemex.mx)  
[www.redalyc.org](http://www.redalyc.org)

Este documento está bajo una licencia *Creative Commons* BY-NC-ND 2.5 México, puede ser utilizado con fines educativos, informativos o culturales, siempre que se cite la fuente y no se comercialice con sus contenidos.

*Impreso y hecho en México / Printed and made in Mexico*  
ISBN: 978-970-757-132-7



<b>_Introducción / _00</b>	<b>7</b>
• Los retos de la comunicación científica	9
• Hacia el fortalecimiento de las redes de comunicación científica en Iberoamérica	11
• Redalyc, una alternativa al acceso y análisis de la actividad científica en Iberoamérica	15
<b>_El Programa de Investigación Redalyc / _01</b>	<b>25</b>
• Grupo de Investigación Redalyc	27
• Sistema de Información Científica Redalyc	29
<b>_Hemeroteca Científica Redalyc / _02</b>	<b>33</b>
• Conformación regional y disciplinar del acervo Redalyc	37
• Características de los documentos que se distribuyen a través de la hemeroteca Redalyc	43
• Portales especializados por país	46
• Comunidades científicas Redalyc	46
• Portales en colaboración	52
• Una iniciativa de acceso abierto al conocimiento para Iberoamérica	55
• Procedimientos legales y derechos de autor, <i>Creative Commons</i>	58
• Protocolo OAI-PMH para cada una de las revistas del acervo Redalyc	60



# \_Tabla de Contenido

<b>_Procesos editoriales científicos / _03</b>	<b>63</b>
• Comité científico asesor Redalyc	66
• Criterios para la admisión, agrupación y permanencia de revistas científicas en el acervo Redalyc	67
Metodología para la admisión de revistas	69
Metodología para el agrupamiento de las revistas admitidas	79
• Automatización de procesos de dictamen	101
<b>_Indicadores de uso / _04</b>	<b>105</b>
<b>_Indicadores bibliométricos / _05</b>	<b>109</b>
<b>_Redes sociocientíficas / _06</b>	<b>117</b>
<b>_Catálogo Redalyc / _07</b>	<b>121</b>
• Iconografía	123
• Acervo 2008	125
• Índices temáticos	387





**\_00**

**\_Introducción**

—

000

## Los retos de la comunicación científica

**U**n elemento indiscutiblemente central de la labor científica es la difusión de los resultados y/o avances de investigación. Independientemente del momento histórico o de las tendencias ideológicas, si los hallazgos o conclusiones de investigación no son dados a conocer, no es posible la retroalimentación que permita la generación de conocimientos nuevos. En los años recientes, los medios que posibilitan la difusión de la ciencia han experimentado radicales cambios relacionados con el desarrollo de las tecnologías de la información y comunicación. No sólo se han transformado y diversificado los canales que permiten la comunicación entre científicos, los flujos de información son cada día más veloces y robustos, y los medios a los que se recurre son más dinámicos y especializados.

En este contexto, se abren nuevas líneas de investigación interesadas en indagar las implicaciones del desarrollo de las tecnologías de información y comunicación (TIC) en las actividades científicas, así como también conocer cuáles son las estrategias que han asumido las diversas comunidades académicas para adaptarse y sacar provecho de estos cambios. El trabajo desarrollado desde hace cinco años por el Grupo de Investigación Redalyc –adscrito a la Universidad Autónoma del Estado de México– se ubica, precisamente, en esta línea de análisis.

Ante la ausencia de visibilidad de la producción científica de Iberoamérica en la comunidad académica internacional, durante el año 2003 el cuerpo académico “Difusión y divulgación de la ciencia” dio los primeros pasos para el establecimiento de Redalyc (Red de Revistas Científicas de Améri-

ca Latina, el Caribe, España y Portugal: [www.redalyc.org](http://www.redalyc.org)), con el objetivo central de contribuir a romper con el círculo vicioso que genera la llamada ciencia perdida.

A cinco años de haber dado los primeros pasos de lo que entonces era un proyecto en ciernes, el día de hoy nos complace dar a conocer públicamente que Redalyc deja de ser sólo una base de datos de contenido científico de y sobre Iberoamérica, para constituirse en un innovador y sólido Sistema de Información Científica. Esta transformación no implica sólo un cambio de denominación, por el contrario, busca dar cuenta del fortalecimiento y consolidación del trabajo desarrollado de forma colaborativa y que ha permitido que Redalyc se posicione como una alternativa tanto para mejorar la comunicación científica de la región, como para analizar su desempeño. Como parte de esta transformación, el **Sistema de Información Científica Redalyc** está organizado en cinco grandes módulos:

- Hemeroteca científica
- Procesos editoriales científicos
- Indicadores de uso
- Indicadores bibliométricos
- Indicadores de redes sociocientíficas

El trabajo desarrollado en cada uno de estos ámbitos cuenta con el valioso apoyo de un **Comité Científico Asesor**, integrado por académicos de reconocido prestigio internacional y expertos en el uso y manejo de información especializada, cuya labor principal se centra en brindar apoyo en la definición de políticas editoriales y administración de la base de datos. Para su operación, a este comité se suman los directores de las comunidades

disciplinarios quienes, en conjunto –en tanto Comité Científico Asesor Ampliado– respaldan los criterios y parámetros de incorporación o rechazo de alguna revista al acervo Redalyc.

La intención de este documento es dar a conocer los nuevos desarrollos incorporados a Redalyc y dar cuenta de los diversos caminos por los que ha transitado esta iniciativa a lo largo de cinco años de trabajo continuo, y con ello dejar constancia tanto del esfuerzo realizado como de los apoyos que en diversos momentos se han recibido por parte de instituciones, académicos, grupos de investigación, expertos en el manejo de bases de datos y, sobre todo, editores y autores de distintos rincones de Iberoamérica.

## Hacia el fortalecimiento de las redes de comunicación científica en Iberoamérica

De entre los múltiples canales que existen para comunicar resultados de investigación, tanto en las disciplinas sociales y humanas como en las naturales y exactas, la revista científica (conocida en los medios académicos como *journal* por su denominación en inglés) es el principal medio de comunicación entre expertos. Y si bien los libros especializados también constituyen un importante medio de comunicación científica, sobre todo para las comunidades de científicos de las áreas sociales y humanas, su uso es menos extendido entre aquellos vinculados a las áreas naturales y exactas. Por su parte, entre los principales canales informales de comunicación entre expertos destacan: ponencias y comunicaciones en congresos, informes científicos y técnicos, así como correspondencia postal y electrónica.

Hoy en día, gracias al uso generalizado de las tecnologías de la información y comunicación, los canales tanto formales como informales de comunicación científica se han diversificado. En los años recientes hemos sido testigos del surgimiento y consolidación tanto de revistas académicas como de libros en formato electrónico, así como de grupos de noticias, listas electrónicas de discusión, foros electrónicos, entre muchos otros. Los canales de difusión, tanto de los tradicionales medios en papel como de los electrónicos, se han diversificado al tiempo que han incrementado tanto su cantidad como sus niveles de oferta y demanda. Sin dejar de reconocer la importancia de las diversas estrategias de comunicación de la ciencia, el **Sistema de Información Científica Redalyc** focaliza su atención exclusivamente en la dinámica de uso y consumo de información especializada a través de las revistas científicas.

A diferencia de los libros, y del resto de los canales informales de comunicación entre especialistas, las revistas científicas se publican con una periodicidad establecida lo cual, además de contribuir a consolidar comunidades de especialistas en torno a temas específicos, permite generar indicadores bibliométricos acerca del posicionamiento que en determinado lapso puede lograr un órgano de difusión al interior de la comunidad académica a la cual espera servir. Adicionalmente, los artículos que se dan a conocer en revistas especializadas suelen ser catalogados de forma individual por diversas bases de datos internacionales, lo que les permite incrementar su visibilidad; ello aunado a que toda revista científica –por definición– recurre a estrictos criterios de selección de los materiales a ser publicados (la llamada *revisión por pares*) lo cual garantiza la calidad de lo que se publica, así como su relevancia para el público especializado.

No obstante, para nadie es un secreto que las tradicionales estrategias de comunicación de la ciencia se encuentran sesgadas por criterios regionales e idiomáticos, razón por la cual los importantes esfuerzos desarrollados por los científicos de los llamados países emergentes no han logrado posicionarse ni alcanzar la visibilidad necesaria como para ser considerados dentro de lo que se conoce como “corriente principal de la ciencia”; basta, por ejemplo, con ingresar a las principales bases de datos especializadas en asuntos científicos en el mundo para reconocer que la producción científica de Iberoamérica se encuentra subrepresentada.

Ello se debe a distintos factores: la escasa claridad, definición y seguimiento de políticas que incentiven el desarrollo científico y tecnológico, la baja inversión en la materia –tanto de instancias públicas como privadas–, las débiles infraestructuras tecnológicas y de conectividad, la escasa magnitud de las comunidades científicas, la baja participación de los expertos en la “corriente principal de la ciencia”, el bajo impacto de su producción científica e incluso el idioma al que se recurre para compartir los resultados de sus pesquisas.

Más allá de la posibilidad o no de incrementar la inversión pública en materia de desarrollo científico y tecnológico en países con menores niveles de desarrollo relativo, es importante destacar que tanto la eficacia como eficiencia de dicho gasto dependen, en gran medida, de la posibilidad de que los resultados de investigación sean transmitidos y consumidos por los integrantes de las comunidades científicas con las que se desea establecer diálogo. En este sentido, el que la comunicación de la ciencia en los países menos desarrollados sea poco eficaz orilla a que su propia producción cien-

tífica –por más relevante que sea– permanezca en la penumbra; esto debido a que se recurre a canales de comunicación de alcance estrictamente local o regional e, incluso, aún cuando les es posible publicar en revistas de alto reconocimiento internacional, sus posibilidades de ser leídos y citados son menores que las de los científicos de países desarrollados.

Una de las posibles vías para superar esta problemática y contribuir a modificar el escenario descrito es “hacer visible” la producción científica de nuestra región mediante el uso de las nuevas tecnologías de la información y la comunicación (TIC), generando con ello las posibilidades que permitan hacer visible y disponible la producción científica en sistemas paralelos –y no por ello menos eficientes. En esta labor, uno de los primeros objetivos tendría que enfocarse al incremento de la visibilidad y disponibilidad de la producción científica de la región y, posteriormente, a la generación de indicadores bibliométricos que permitan conocer la eficiencia de la inversión y el impacto (a través del consumo) en las comunidades científicas, de manera tanto cuantitativa como cualitativa.

La generación de indicadores bibliométricos no busca poner en tela de juicio si lo publicado en una revista científica es o no de alta calidad, pues dicha definición es prerrogativa exclusiva de las formas en que cada una de las comunidades académicas han definido los mecanismos para legitimar –mediante la revisión por pares y la posterior publicación– determinados resultados de investigación. En cambio, lo que sí interesa al momento de generar este tipo de indicadores es ofrecer herramientas que permitan conocer el desempeño de los mecanismos regionales a partir de los cuales se lleva a cabo la comunicación científica vía revistas especializadas.



En materia de desarrollo científico y tecnológico, la generación de sistemas de información acordes a las características regionales es una prioridad de política de Estado, que si bien no sustituye los indicadores tradicionales que permiten conocer el posicionamiento de la labor científica de la región en el mundo, sí los complementa al tiempo de ofrecer pistas acerca del desempeño interno de las labores científicas que permiten, a su vez, orientar la definición de políticas y la toma de decisiones en materia científica en el ámbito nacional e institucional.

## Redalyc, una alternativa al acceso y análisis de la actividad científica en Iberoamérica

En el contexto de la escasa visibilidad de la producción científica de Iberoamérica, un grupo de investigadores de la Universidad Autónoma del Estado de México (UAEM) –adscrito a la Facultad de Ciencias Políticas y Administración Pública– que tradicionalmente habíamos desarrollado investigación en otras áreas, emprendimos la tarea de desarrollar un proyecto poco común en el campo de las ciencias sociales: crear una base de datos electrónica de contenido académico y de acceso abierto, que aglutinara la principal producción científica de Iberoamérica en el idioma original en el que fue publicado, con el objetivo de contribuir a incrementar su visibilidad, todo ello bajo la consigna: *“La ciencia que no se ve no existe”*.

El supuesto que ha guiado desde su inicio el desarrollo del Programa de Investigación Redalyc, se ancla en las posibilidades que brinda para fortalecer

las redes sociocientíficas de los países menos desarrollados; pues si se admite que los tradicionales mecanismos bajo los que opera la comunicación científica en el mundo marginan la producción de las regiones menos desarrolladas, la única vía plausible para deslocalizar el área de influencia de la ciencia que se gesta en una región como la iberoamericana está en democratizar su acceso. Con este objetivo, en octubre del 2002 se liberó la versión de prueba de la hemeroteca científica en línea, que se abrió por completo durante el primer trimestre del 2003 y que es la parte más visible de este programa de investigación: la hemeroteca de la Red de Revistas Científicas de América Latina, el Caribe, España y Portugal, [www.redalyc.org](http://www.redalyc.org)

Pero ¿para qué desarrollar un repositorio electrónico de acceso abierto que otorgara alojamiento a los artículos publicados en revistas académicas editadas en y acerca de Iberoamérica?, más aún ¿por qué hacerlo como parte de una iniciativa de investigación desde una universidad pública de un país marcado por profundas desigualdades sociales y económicas? Las posibles vías para intentar dar respuesta a estas preguntas se resumen en una sola frase: *la necesidad de comunicarnos*.

A lo largo de la experiencia de nuestros colegas en el quehacer de la investigación, hemos advertido cómo la brecha de la región iberoamericana respecto al acceso, creación y utilización de conocimientos científicos constituye el principal obstáculo para el desarrollo de las actividades académicas en general. Las dificultades para tener acceso a información científica actualizada, así como la escasa visibilidad internacional de la producción científica de la región son dos facetas de la misma problemática: *la fragilidad crónica de las redes de comunicación científica de los países menos desarrollados*.

No solamente se trata de tener la posibilidad de acceder a la información especializada que se gesta en los principales centros de investigación de la región y del mundo, se trata también de que la producción científica de Iberoamérica sea visible para el mundo y que sea accesible de forma oportuna y constante.

Quienes de una u otra forma hemos tenido alguna experiencia en el ámbito de la investigación en Iberoamérica, sabemos de la existencia de diversos servicios de información diseñados por expertos y comercializados a altos costos por empresas privadas, pero la mayoría de ellos son de acceso restringido y de costos –la mayoría de las veces– inaccesibles para gran parte de las instituciones académicas de nuestro entorno. Es decir, cuando alguna universidad de Iberoamérica decide contratar el acceso a alguna base de datos especializada, los investigadores y estudiantes –que son los principales usuarios– no pueden tener la certeza de que dicho acceso será garantizado en el corto o mediano plazo, pues la mayoría de las instituciones educativas operan un contexto crónico de restricción y contracción de recursos, lo que les obliga a tomar decisiones para atender prioridades mucho más apremiantes, como puede ser por ejemplo el pago de salarios.

Por su parte, también advertimos que las pocas bases de datos con las que llegan a contar nuestras bibliotecas ofrecen sólo información referencial, o bien, cuando permiten acceso a los materiales en extenso, son de uso restringido ya sea en las instalaciones de las propias bibliotecas o en los *campus* universitarios; ello sin mencionar lo poco amigable de sus diseños, lo que obliga a contar con el apoyo de personal expresamente capacitado en su manejo.

Con todos estos inconvenientes, en una época en la que día con día se extiende el uso de las tecnologías de información y comunicación, razón por la cual las labores de docencia e investigación no se restringen al ámbito exclusivo del salón de clases, del cubículo, ni a las salas de las bibliotecas, nos parecía impostergable contar con bases de datos portables que ofrecieran no sólo información actual y especializada, sino también útil para el contexto regional y, de preferencia, en nuestros propios idiomas. Buscábamos bases de datos especializadas donde pudiéramos encontrar los resultados de investigación de nuestros colegas y donde nos fuera posible dar a conocer nuestro propio trabajo; bases de datos cuyo uso fuera sencillo y práctico pero, sobre todo, sin costo directo para los usuarios, que somos nosotros mismos.

Siendo esto así, y partiendo del reconocimiento de que el modelo actual de comunicación de la ciencia no está logrando el objetivo de optimizar la inversión en investigación en los países menos desarrollados; y considerando además que la publicación de artículos en revistas académicas son una de las principales vías de acceso y diseminación de los resultados de la actividad científica, pero que son prácticamente inaccesibles a nuestros propios pares en la región iberoamericana, optamos por hacer de este problema nuestro principal objeto de estudio. En ese sentido, propusimos entonces –ante la Secretaría de Investigación y Estudios Avanzados de la UAEM– la necesidad de desarrollar un repositorio electrónico de acceso abierto a los contenidos completos de revistas científicas iberoamericanas de alta calidad para, una vez que se lograra consolidar dicho repositorio, sentar las bases para emprender un programa de investigación acerca de las redes de comunicación científica en Iberoamérica.

Ha sido gracias al aliento financiero de la propia UAEM, así como derivado de su compromiso por impulsar un modelo colaborativo para el fortalecimiento de la investigación científica que, a partir del año 2003, el Grupo de Investigación Redalyc en colaboración con cientos de revistas científicas de diversas universidades, centros de investigación y asociaciones de profesionales de distintos espacios de Iberoamérica, se ha logrado consolidar lo que es hoy el **Sistema de Información Científica Redalyc**. Y si bien la principal fuente de financiamiento de este esfuerzo proviene de la UAEM, en distintos momentos, y para el desarrollo de proyectos específicos, se ha contado con el apoyo financiero de Universia-Santander y del Consejo Nacional de Ciencia y Tecnología (Conacyt) de México.

Como grupo de investigación, Redalyc ha buscado estrechar lazos y desarrollar proyectos colaborativos con grupos de investigación que tienen objetivos similares, de entre ellos destacan los convenios establecidos con:

- El **Consejo Latinoamericano de Ciencias Sociales (CLACSO)**, institución internacional no-gubernamental, que agrupa 195 centros de investigación y programas de posgrado en ciencias sociales de 22 países de la región. [www.clasco.org.ar](http://www.clasco.org.ar)
- El **Grupo de Investigación Scimago**, radicado en la Universidad de Granada, España. [www.scimago.es](http://www.scimago.es)
- La **Cátedra UNESCO de Nuevas Tecnologías**, radicada en la Universidad de Colima, México. <http://catedra.ucol.mx>
- El **Public Knowledge Project** que es auspiciado por la Universidad de British Columbia, la Universidad Simon Fraser y la Universidad de Stanford en Estados Unidos. [www.pkp.sfu.ca](http://www.pkp.sfu.ca)

Como sistema de información, destaca el establecimiento de convenios de colaboración con diversas plataformas, bases de datos y sistemas de indicación de publicaciones periódicas seriadas, que tienen por objetivo seleccionar e incrementar la visibilidad de las revistas científicas que cumplan rigurosos requisitos de calidad académica. Entre ellos destacan los convenios establecidos con:

- **Plataforma e-revist@s**, que se desarrolla en el Centro de Información y Documentación Científica, adscrito al Consejo Superior de Investigaciones Científicas de España. [www.erevistas.csic.es](http://www.erevistas.csic.es)
- **Hispanic American Periodical Index (HAPI)**, desarrollado en la Universidad de California, Estados Unidos. <http://hapi.ucla.edu/es>
- **Directory of Open Journals (DOAJ)**, plataforma colaborativa que cuenta con el auspicio de la Universidad de Lund, la Biblioteca Nacional de Suecia y la Biblioteca Svensk de Estocolmo, entre otros. [www.doaj.org](http://www.doaj.org)
- **Online Computer Library Center (OCLC)**, iniciativa cooperativa que da acceso a una amplia gama de servicios y bases de datos, WorldCat entre ellas. [www.oclc.org](http://www.oclc.org)
- **Red de Investigación sobre América Latina (REDIAL) / Consejo Europeo de Investigaciones Sociales de América Latina (CEISAL)**, plataforma colaborativa que contribuye al desarrollo de la comunicación, el apoyo mutuo y el intercambio de información entre investigadores, bibliotecarios y documentalistas que trabajan en el área de las humanidades y ciencias sociales latinoamericanas en Europa. <http://www.red-redial.net/> y <http://www.red-redial.net/ceisal.php>

Todos y cada uno de los desarrollos que se gestan como parte del **Sistema de Información Científica Redalyc** buscan contribuir directamente a mejo-

rar la comunicación científica en Iberoamérica; por ello, se ha priorizado la necesidad de estrechar lazos con asociaciones de profesionales cuyo interés se centra en consolidar espacios de intercambio académico.

Fruto del trabajo colaborativo se han puesto a disposición de los usuarios interesados los portales denominados Comunidades Científicas, cada una de las cuales cuenta con un comité de especialistas de reconocido prestigio en su respectivo campo del conocimiento, su labor consiste en respaldar la selección de revistas del acervo Redalyc, así como sugerir servicios de utilidad específica para cada disciplina. De entre las comunidades científicas desarrolladas, destacan:

- **Comunidad de Psicología**, desarrollada en colaboración con la Federación Iberoamericana de Psicólogos.
- **Comunidad de Ciencia Política**, desarrollada en colaboración con la Asociación Latinoamericana de Ciencia Política (ALACIP) y el Consejo Europeo de Investigaciones Sociales de América Latina (CEISAL).
- **Comunidad de Educación**, esfuerzo colaborativo emprendido con el Consejo Mexicano de Investigación Educativa (COMIE).
- **Comunidad de Sociología**, que se realiza en colaboración con la Asociación Latinoamericana de Sociología (ALAS).
- **Comunidad de Estudios Territoriales**, que se realiza en colaboración con la Red Iberoamericana de Investigadores sobre Globalización y Territorio (RII) y la Red Digital de Información sobre Vivienda del Infonavit-México.
- **Comunidad de Comunicación**
- **Comunidad de Administración Pública**

Adicionalmente, el Programa de Investigación Redalyc ha buscado estrechar lazos directos con los actores que participan en el proceso editorial de

la región, mediante la participación activa en redes y proyectos de editores científicos. En este sentido, destaca la colaboración con:

- **Red de Revistas Mexicanas de Ciencias Sociales**, que tiene por objetivo analizar y discutir problemas comunes, conocer experiencias exitosas y realizar propuestas para el óptimo desarrollo de las publicaciones mexicanas en el ámbito de las ciencias sociales.
- **Red de Editores Iberoamericanos de Ciencias Sociales**, espacio de encuentro e intercambio de experiencias entre directores y/o editores de revistas académicas de ciencias sociales editadas en Iberoamérica, así como aquellas que traten temas acerca de América Latina y el Caribe editadas en cualquier otra región del mundo. <http://redalyc.uaemex.mx/editores>
- **Red Iberoamericana de Editores de Revistas de Investigación sobre Globalización y Territorio (RIER-RII)**, punto de encuentro de editores de revistas iberoamericanas especializadas en el análisis urbano y regional; tiene por objetivo intercambiar experiencias y contribuir al mejoramiento de las publicaciones periódicas a través del desarrollo de talleres de mejoramiento de procesos editoriales que se imparten en colaboración con Redalyc. <http://www.cmq.edu.mx/rii/quienes%20somos.htm>
- **Quórum de Revistas**, proyecto académico sin fines de lucro, desarrollado en la Universidad de Alcalá, España, que busca ofrecer un espacio de referencia, en el que tengan cabida las revistas de calidad de ciencias sociales y de literatura iberoamericanas. [www.quorumderevistas.org](http://www.quorumderevistas.org)

Por último, destacan diversos convenios de colaboración que tienen como finalidad brindar apoyo en tanto en el mejoramiento e incorporación de revistas científicas al acervo Redalyc, así como en el desarrollo de protocolos



de intercambio de metadatos para hacer interoperables diversas bases de datos entre sí y, de esa forma, potencializar la visibilidad de los contenidos.

- Convenio general de colaboración Redalyc-UAEM / Consejo Quintanarroense de Ciencia y Tecnología del Gobierno del Estado de Quintana Roo, México.
- Convenio de colaboración Redalyc-UAEM / Colegio de México.
- Convenio de colaboración Redalyc-UAEM / Red Digital de Información sobre Vivienda del Infonavit-México.

En este sentido, si bien los diversos esfuerzos por impulsar este programa de investigación han contado en todo momento con el invaluable apoyo y reconocimiento de las instituciones que colaboran en este esfuerzo, es preciso subrayar que surgió a iniciativa de un grupo de académicos preocupado por fortalecer las redes de comunicación científica en la región iberoamericana. Es por ello que la convocatoria a incorporarse a este proyecto ha sido entablando vínculos directos de académicos y entre académicos, sin intermediarios, dialogando acerca de los problemas que nos son comunes y buscando, de forma colectiva, posibles vías para hacer frente al reto de *comunicarnos mejor* haciendo uso de las herramientas que nos ofrecen las tecnologías de información, con la finalidad no sólo de incrementar nuestros niveles de audiencia, sino también de fortalecer y mejorar el propio quehacer científico de Iberoamérica.

A lo largo de cinco años hemos compartido esta aspiración con cientos de estudiantes, académicos y editores de revistas especializadas que buscan alternativas para dar a conocer más y mejor sus resultados de investigación,

con directivos de instituciones académicas, con bibliotecarios y expertos en el uso y manejo de bases de datos, con asociaciones de profesionales de las más diversas disciplinas, con funcionarios de organismos públicos encargados de impulsar el desarrollo científico y tecnológico en el ámbito local, regional e internacional; todo ello para lograr que un día no muy lejano la investigación que se genera en nuestra región no sea más ciencia perdida.



**\_01**

**\_El Programa de Investigación Redalyc**

**\_01**

**R**edalyc se gestó como un programa de investigación impulsado por un grupo interdisciplinario de académicos adscritos a la Facultad de Ciencias Políticas y Administración Pública de la Universidad Autónoma del Estado de México (UAEM).<sup>1</sup> La estructura organizativa de las labores que se desarrollan se encuentra integrada en dos ámbitos: El Grupo de Investigación Redalyc y el **Sistema de Información Científica Redalyc**; en ambos espacios se trabaja de forma constante para consolidar el objetivo central del programa de investigación.

## Grupo de Investigación Redalyc

Como grupo de investigación, el equipo que colabora en Redalyc ha sentado las bases para el desarrollo de un programa de investigación interesado en abrir nuevas líneas de investigación en el ámbito de la comunicación científica y de los estudios sociales de la ciencia. Como todo grupo de investigación académica, tiene a su cargo labores de docencia y formación de estudiantes a nivel licenciatura y posgrado, así como las labores vinculadas al quehacer académico: postular proyectos de investigación, así como dar a conocer los principales resultados de ello a través de la participación

---

<sup>1</sup> La Universidad Autónoma del Estado de México es una institución de educación superior de carácter público radicada en la ciudad Toluca en el Estado de México, a no más de 60 kilómetros (38 millas) de la ciudad de México. El Estado de México, en su región nororiental y noroeste comparte con el Distrito Federal la zona metropolitana de la ciudad de México, una de las más grandes y conflictivas del mundo y, de igual forma, alberga a la zona metropolitana de la ciudad de Toluca, la sexta en importancia en el sistema de ciudades del país. Adicional a ello, el propio Estado de México en su región norte se caracteriza por concentrar vastas comunidades rurales, y en el sur con una amplia proporción de población indígena.

en seminarios y congresos de especialistas, impartir conferencias, publicar avances y resultados de investigación en libros y revistas especializadas y, sobre todo, estrechar lazos con otros grupos similares en México y en el extranjero.

Aunado a ello, el Grupo de Investigación Redalyc también ha colaborado en el mejoramiento de los procesos editoriales científicos de la región a través del ofrecimiento de cursos y talleres dirigidos a editores, especialistas interesados en el uso y manejo de sistemas de información, estudiantes y académicos.

Este grupo se encuentra actualmente integrado por cinco académicos adscritos a la Facultad de Ciencias Políticas y Administración Pública que imparten docencia en las licenciaturas de sociología y comunicación, así como en el programa de maestría de humanidades y doctorado en ciencias sociales de la propia UAEM:

- Eduardo Aguado López, sociólogo
- Rosario Rogel Salazar, socióloga
- Gustavo Garduño Oropeza, comunicólogo
- María Fernanda Zúñiga Roca, comunicóloga
- Arianna Becerril García, ingeniera en sistemas

Adicionalmente, se cuenta con el apoyo de colaboradores de investigación:

- Graciela Baca Zapata, socióloga
- Jorge Ramírez Montes de Oca, sociólogo
- Alejandro Velásquez Álvarez, especialista en análisis de redes sociales

El Grupo de Investigación Redalyc cuenta con una página electrónica donde se ofrece acceso libre a los principales productos de su quehacer en la investigación: <http://148.215.1.41/redalyc/grupoRedalyc/>

Con todo ello, Redalyc se ha logrado constituir no sólo en una alternativa al acceso de la producción científica que se genera en y acerca de Iberoamérica, sino que también ha buscado fortalecer la producción científica, apoyar y mejorar los procesos editoriales, brindar asesoría, fortalecer la relación entre los distintos participantes del proceso editorial y proporcionar recursos de utilidad para los usuarios y las revistas.

## Sistema de Información Científica Redalyc

Paralelo al trabajo que se desarrolla en el ámbito de la docencia y la investigación, el Programa de Investigación Redalyc, desde su inicio, se abocó al diseño de un portal con servicios hemerográficos y de interacción tanto para editores científicos, como para usuarios en general. La intención era acercar a todo el público interesado los textos completos de los artículos publicados en las mejores revistas de la región, respetando el diseño editorial de cada una de ellas, a través de un portal de Internet de acceso abierto y de diseño y uso amigable incluso para quien no fuese experto en el manejo de bases de datos.

A lo largo de cinco años de trabajo ininterrumpido –y contando con la invaluable colaboración de académicos, editores y expertos en el uso y manejo de información especializada– el Programa de Investigación Redalyc ha lo

grado consolidar lo que actualmente es uno de los Sistemas de Información Científica más robustos de la región iberoamericana mismo que, para su operación, se organiza de la siguiente forma:

Comité Científico Asesor, integrado por académicos y expertos en el uso y manejo de bases de datos de reconocido prestigio internacional:

- Dirección general, a cargo de Eduardo Aguado López
- Dirección editorial, a cargo de Rosario Rogel Salazar
- Subdirección de sistemas y tecnologías de la información, a cargo de Arianna Becerril García
- Subdirección de información y documentación, a cargo de Honorio García Flores
- Subdirección de seguimiento y evaluación de revistas, a cargo de Luís Brito Cruz
- Coordinación administrativa, a cargo de Juana Plaza Sánchez.

En cada una de las áreas del **Sistema de Información Científica Redalyc** se cuenta con la colaboración de becarios de investigación, la mayoría de ellos egresados y estudiantes de la propia UAEM, de especialidades como ingeniería en sistemas computacionales, ciencias de la información y documentación, sociología, comunicación, ciencias políticas y administración pública, diseño gráfico, entre otras.

En ocasión de la celebración de los cinco primeros años de trabajo constante, presentamos los principales desarrollos que se han logrado consolidar como parte del Programa de Investigación Redalyc en su vertiente



de Sistema de Información Científica y que, estamos convencidos, lograrán fortalecerse gracias a la colaboración y apoyo de todos los que participan en este esfuerzo.

El **Sistema de Información Científica Redalyc** se encuentra integrado por cinco grandes módulos:

**1. Hemeroteca científica Redalyc:** que ofrece acceso abierto a los artículos completos de las revistas integradas en su acervo, avaladas por estrictos criterios de selección y por el comité científico del propio Sistema de Información.

- **Comunidades científicas:** interfase que aglutina a las revista del acervo Redalyc por disciplina del conocimiento que ofrece un espacio para el intercambio de recursos de apoyo a la docencia y la investigación. Este desarrollo se realiza en colaboración con asociaciones de profesionales y redes de expertos, quienes sugieren los contenidos adicionales a ser integrados en cada portal, en función de los intereses de cada disciplina.
- **Servicios de apoyo:** estos servicios están dirigidos tanto para el mejoramiento de procesos editoriales científicos, como para el aprovechamiento de la información que el Sistema de Información pone a disposición de los usuarios.

**2. Procesos editoriales científicos:** modelo propio de análisis de revistas científicas que, además de garantizar el cumplimiento de los más altos estándares de calidad, permite agrupar el acervo en función de las redes de colaboración autoral que construyen.

**3. Indicadores de uso:** ofrece diversos indicadores que permiten conocer las características de consulta del acervo Redalyc, tales como artículos más consultados por revista, disciplina y país, cuyo período puede ser definido por el propio usuario.

**4. Indicadores bibliométricos:** ofrece información acerca de la conformación de la hemeroteca y de las características del acervo por revista, área y país.

**5. Redes sociocientíficas:** ofrece información que permite conocer las características de la conformación de redes sociales en torno a las actividades científicas, a partir del análisis de colaboraciones autorales e institucionales.

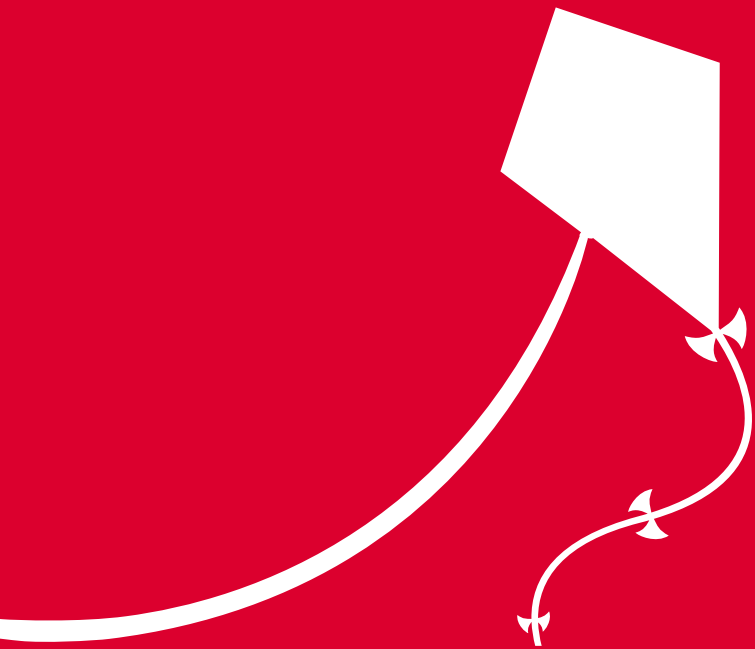

**\_02**

**\_Hemeroteca Científica Redalyc**

**\_02**

**P**robablemente, a la fecha, la parte más visible del **Sistema de Información Científica Redalyc** sea su hemeroteca en línea, que ofrece los artículos a texto completo de todas las revistas incluidas en su acervo. En un inicio, la propuesta de Redalyc partió de considerar que los escasos proyectos de acceso abierto a la producción científica desarrollados en Iberoamérica –dada su naturaleza– mostraban un sesgo hacia las ciencias médicas y naturales, y que si bien desplegaban esfuerzos por incorporar a las ciencias sociales no lo hacían desde la óptica de las necesidades específicas de los investigadores, ni con la celeridad requerida.

El Grupo de Investigación Redalyc incorporó la experiencia de los proyectos existentes y buscó consolidar la visibilidad y disponibilidad de la producción científica iberoamericana en el ámbito de las ciencias sociales y humanas. Posteriormente, a dos años de su lanzamiento y tras lograr la consolidación de su acervo en el ámbito de las ciencias sociales y humanas, se comenzó a integrar a las revistas de las disciplinas naturales y exactas.

Redalyc inició con 28 revistas y contemplaba en su primera fase integrar al menos a cien, sin embargo, ya para finales del 2005 superó ampliamente sus expectativas al incorporar más de 250 revistas y más de 27 mil artículos a texto completo. La celeridad con que se han logrado cumplir y rebasar las metas es reflejo de la necesidad por contar con sistemas de información alternos, que contribuyan a la diseminación efectiva y sin restricciones a la información científica de alta calidad generada en Iberoamérica.

Celebramos los cinco primeros años de Redalyc con un acervo de 519 revistas de alta calidad editadas en y acerca de Iberoamérica cada día llegan vía

correo postal o de forma electrónica nuevas postulaciones de distintos rincones de Iberoamérica, ya sea de revistas que solicitan su incorporación por vez primera, o bien algunas otras que –tras haber atendido las sugerencias señaladas en el proceso de evaluación– postulan nuevamente sus proyectos editoriales. La gran aceptación que las revistas científicas de la región le han dado al Sistema Redalyc, confirma la necesidad de contar con un espacio para hacer visible la ciencia producida y publicada en Iberoamérica.

2003	2004	2005	2006	2007	2008
<p>Inicia Redalyc con financiamiento UAEM</p> <p>Incorporación de revistas de ciencias sociales y humanas editadas en y sobre América Latina</p> <p>Incorporación de revistas editadas en España y Portugal</p>	<p>Liberación estadísticas de uso</p> <p>Financiamiento de Universia Santander</p>	<p>Desarrollo del SEGE (Sistema Electrónico de Gestión Editorial)</p> <p>Convenios con: OCLC, DOAJ, HAPI, Latindex y Creative Commons</p>	<p>Incorporación de revistas de ciencias naturales y exactas</p> <p>Financiamiento de Conacyt México</p> <p>Convenios con: Cátedra Unesco de Nuevas Tecnologías, e-Revistas, <i>Google Scholar</i> y Grupo Scimago</p>	<p>Criterios, políticas y procedimientos 2007 para la admisión, clasificación y permanencia de las revistas científicas de su acervo</p> <p>Propuesta de indicadores bibliométricos</p> <p>Liberación del OAI-PMH para Redalyc y para cada revista</p> <p>Análisis de redes de colaboración científica en Iberoamérica</p>	<p>Lanzamiento del Sistema de Información Científica Redalyc:</p> <ul style="list-style-type: none"> <li>• Hemeroteca</li> <li>• Procesos editoriales</li> <li>• Indicadores de uso</li> <li>• Indicadores bibliométricos</li> <li>• Redes sociocientíficas</li> </ul>

## Conformación regional y disciplinar del acervo Redalyc

La conformación del acervo de revistas especializadas que actualmente se encuentran integradas al **Sistema de Información Científica Redalyc** refleja, en cierta medida, la participación en las actividades científicas y tecnológicas de los países de la región.

Si bien es cierto que en un inicio el acervo Redalyc era mucho más representativo de México que de cualquier otro país de Iberoamérica, con el paso del tiempo se ha logrado consolidar su presencia en los diversos países de la región. En la medida en que empezó a disminuir el peso relativo de México en la base de datos, la representación de diversos países se hizo patente. Lo anterior se advierte al observar cómo mientras en 2003 –cuando iniciaba el proceso de creación del acervo– México representaba el 65.3% del total, para 2006 disminuyó a 32% y actualmente el peso relativo de las revistas mexicanas en el acervo es de 27.6%: al integrar 143 de un total de 519 revistas (datos actualizados al 26 marzo del 2008) (véase gráfica 1).

**Gráfica 1**  
**Evolución de la proporción de revistas del acervo Redalyc**  
**México y resto de los países**

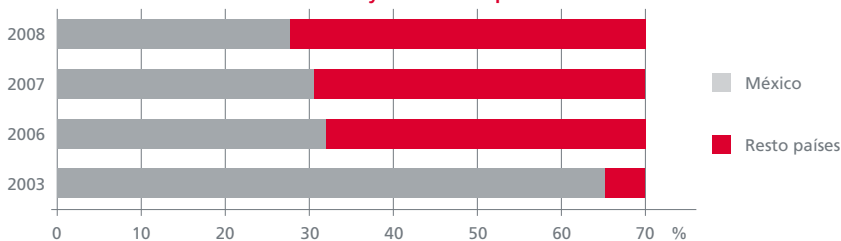

Esta situación permite afirmar que si bien Redalyc es un sistema de información que surge en México, no por ello se privilegia su participación en la conformación del acervo. De hecho, gracias a la colaboración y esfuerzo de académicos y editores, durante el primer trimestre del 2008 las revistas colombianas alcanzaron el 17% del acervo total de Redalyc, mientras que las españolas lograron una cobertura del 15.4%.

Y si bien es cierto por ser precisamente estos países mencionados cubren el 60% del acervo total de la hemeroteca, dicha concentración regional se explica por ser estos países –junto con Brasil, Venezuela, Chile y Argentina– los que producen la mayor cantidad de revistas científicas de la región y, al mismo tiempo, los que más alta participación registran en el sistema Latindex-UNAM. No obstante, deben destacarse los importantes esfuerzos que constantemente son desarrollados para lograr que revistas de los más diversos países de la región logren ser incorporadas en la hemeroteca Redalyc. Consideramos, por tanto, que uno de los principales resultados es haber logrado acreditar dentro del acervo a revistas de países como República Dominicana, Cuba, Ecuador o Puerto Rico (véase tabla 1).

En este sentido, el **Sistema de Información Científica Redalyc** ratifica su compromiso por lograr que la democratización en el acceso al conocimiento en la región latinoamericana sea una realidad; la responsabilidad de un sistema de este tipo es continuar desarrollando esfuerzos por lograr que, cada día, las principales revistas de calidad de la región sean visibles a través de internet y en acceso abierto.



**Tabla 1**  
**Sistema de Información Científica Redalyc**  
**Distribución de revistas por país**

País	CSyH	CNyE	Total	%	%	%
				CSyH	CNyE	Total
México	90	53	143	62.9	37.1	27.6
Colombia	67	21	88	76.1	23.9	17.0
España	69	11	80	86.3	13.8	15.4
Brasil	44	12	56	78.6	21.4	10.8
Venezuela	33	8	41	80.5	19.5	7.9
Chile	30	10	40	75.0	25.0	7.7
Argentina	21	9	30	70.0	30.0	5.8
Costa Rica	9	3	12	75.0	25.0	2.3
Portugal	7	0	7	100.0	0.0	1.3
Latinoame.	5	0	5	100.0	0.0	1.0
Perú	4	4	8	50.0	50.0	1.5
Puerto Rico	3	0	3	100.0	0.0	0.6
Ecuador	2	0	2	100.0	0.0	0.4
Cuba	1	1	2	50.0	50.0	0.4
Rep. Dom.	1	0	1	100.0	0.0	0.2
Uruguay	0	1	1	0.0	100.0	0.2
<b>Total</b>	<b>386</b>	<b>133</b>	<b>519</b>	<b>74.4</b>	<b>25.6</b>	<b>100</b>

Fuente: elaboración propia a partir de la información contenida en el Sistema de Información Científica Redalyc, marzo del 2008, <[www.redalyc.org](http://www.redalyc.org)>.

Por ello, consideramos relevante que países que tradicionalmente tienen poca participación en la producción científica de la región empiecen a incorporar sus revistas especializadas a sistemas de información que, como Redalyc, tienen el objetivo de incrementar su visibilidad y posicionamiento entre la comunidad académica iberoamericana; del mismo modo, esperamos que su participación aumente de manera constante y que ello contribuya a su consolidación.

Al incorporar la producción de los países que enfrentan mayores retos para difundir sus resultados de investigación, no sólo se otorga mayor visibilidad a la producción científica, sino que se espera que las propias revistas pronto empiecen a recibir artículos de académicos de otros países y consideren en sus carteras de árbitros a investigadores de distintas partes de la región. Este tipo de enlaces se propician mediante los vínculos y la información proporcionada en el **Sistema de Información Científica Redalyc**, lo que contribuye a fortalecer la labor editorial científica de la región y a luchar contra la endogeneidad que históricamente la ha caracterizado.

Estamos convencidos que el modelo de publicación electrónica colaborativa en acceso abierto de contenidos a texto completo de las revistas iberoamericanas como la que propone Redalyc, es una vía que permitirá dinamizar la comunicación entre académicos no sólo de distintos países de la región, sino incluso al interior de las naciones y las propias instituciones.

Respecto al área de conocimiento, la respuesta de las comunidades académicas ha sido diferente. El número de revistas incluidas en la hemeroteca está en función del área disciplinar: por ejemplo, en el ámbito de las ciencias sociales y humanas las áreas con mayor participación son: educación,

11.1%; publicaciones multidisciplinarias, 10.1%; psicología, 9.6%; sociología, 7.5%, y economía, 8%. En ciencias exactas y naturales, biología es el área con más proporción revistas (23.3%) (véase tabla 2).

Hasta el momento, las áreas sociales y humanas tienen una mayor representación en la base de datos, dado que el proyecto Redalyc se inició con el propósito explícito de incrementar la visibilidad y posicionamiento de las disciplinas de lo social y humano. Sin embargo, es preciso destacar la rapidez con que el proyecto ha sido acogido entre las comunidades de las áreas naturales y exactas.

**Tabla 2**  
**Sistema de Información Científica Redalyc / Distribución de revistas por área**

<b>C. Sociales y Humanidades</b>			<b>C. Naturales y Exactas</b>		
<b>Área</b>	<b>Revistas</b>	<b>%</b>	<b>Área</b>	<b>Revistas</b>	<b>%</b>
Educación	43	11.1	Biología	31	23.3
Multidisciplin.	39	10.1	Ingeniería	25	18.8
Psicología	37	9.6	Medicina	19	14.3
Sociología	29	7.5	Agrociencias	19	14.3
Economía	31	8.0	Química	10	7.5
Salud	25	6.5	Multidisciplin.	8	6.0
Antropología	18	4.7	Veterinaria	5	3.8
Historia	21	5.4	Oceanografía	4	3.0
Política	19	4.9	Geología	3	2.3
Admon. Púb.	15	3.9	Física	2	1.5
Lengua y Lit.	16	4.1	Matemáticas	2	1.5
Est. Territ.	15	3.9	Arquitectura	1	0.8
Filosofía y C.	10	2.6	Astronomía	1	0.8
Derecho	11	2.8	C. de la Atm.	1	0.8
C. de la Info.	9	2.3	Computación	1	0.8
Comunic.	11	2.8	Geofísica	1	0.8
Cultura	7	1.8			
Geografía	7	1.8			
Rel. Intern.	7	1.8			
Est. Ambient.	7	1.3			
Demograf.	5	1.0			
Est. Agrar.	4	1.0			
Arte	4	0.8			
Subtotal	386	100	Subtotal	133	100
<b>Total 519 revistas</b>					

Fuente: elaboración propia a partir de la información contenida en el Sistema de Información Científica Redalyc, marzo del 2008, <[www.redalyc.org](http://www.redalyc.org)>.

## Características de los documentos que se distribuyen a través de la hemeroteca Redalyc

Todos los artículos que se encuentran en la hemeroteca Redalyc están disponibles a texto completo en formato PDF (*Portable Document Format*) y protegidos contra modificación y extracción de texto. Cada uno de ellos puede ser guardado en disco duro o ser impreso sin ningún tipo de restricción, de manera que lo que se busca es una adecuada divulgación. Redalyc consideró que esta forma de presentación permitiría resguardar las características editoriales de las revistas a través de una interfase que pone en línea a la propia revista y no sólo su contenido, respetando así el trabajo de diseño editorial, la tipografía, las ilustraciones, los colores y la paginación.

Desde un inicio, dado que en algunas disciplinas es común el uso de mapas, cuadros complejos, desarrollos matemáticos y diversas imágenes; y también porque, cuando se trata de citas textuales, las diversas comunidades académicas esperan la referencia a las páginas expresas. En este sentido, bajo los formatos HTML y similares es común perder dicha información, a menos que se invierta una gran cantidad de esfuerzo para garantizar su adecuada presentación. Desde ahí mismo se puede tener acceso a las estadísticas de consulta del mismo artículo, de la revista, así como de la revista o del país que edite la misma. Adicionalmente, se cuenta con una herramienta que permite navegar directamente en *Google Scholar* para facilitar la búsqueda de textos relacionados con los autores o con el tema del artículo.

Adicionalmente, y con la finalidad de promover una cultura de respeto a los derechos tanto de autores como de editores, Redalyc consideró de medular importancia agregar a cada uno de los artículos que se distribuyen

en formato PDF protegido contra mutilaciones pero se puede copiar, guardar en disco duro, enviar por correo e imprimir, con una portadilla inicial que incluyera no sólo los elementos que se requieren para garantizar la referencia bibliográfica de cada uno de los textos distribuidos electrónicamente, sino además –con la finalidad de no perder la identidad de cada proyecto editorial– se señalan todos los datos del editor responsable con hipervínculos, así como el logotipo de cada revista. Por último, dicha portadilla incluye en la parte inferior una referencia con hipervínculo a la base de datos Redalyc, responsable de la distribución electrónica de dicho texto.

Actualmente, una gran cantidad de internautas que acceden a algún artículo integrado en el acervo de la hemeroteca Redalyc no lo hacen navegando directamente a través del sitio de la propia base de datos, sino por medio de alguno de los buscadores de Internet. En estos casos contar con la portadilla que contiene datos de identificación es de gran importancia, pues es común que los propios usuarios, una vez que localizaron, descargaron o imprimieron la información que estaban buscando, continúen navegando en Internet y, si no tuvieron la precaución de anotar manualmente los datos de identificación, no están en posibilidad de referir adecuadamente el texto en cuestión. En internet lo que se “mueve” es el artículo no la revista, por ello la importancia de estos procesos que permiten resguardar la identidad de la revista en la medida de lo posible.

### **Página de revistas**

Cada una de las revistas académicas que han acreditado el proceso de evaluación para ser integradas al acervo Redalyc cuenta con un portal específico donde se ofrece información editorial básica (institución editora, objeti-

vo, cuerpo editorial, instrucciones para colaboradores, indizaciones, datos de contacto, entre otros); además, ofrece una interfase para acceder a las tablas de contenido de cada uno de los fascículos disponibles de la revista, así como a los textos completos de cada uno de los artículos. Adicional a ello, la página de cada revista permite tener acceso directo a los indicadores de uso que dan cuenta del posicionamiento de la misma en Internet, así como a la lista de los artículos más consultados de cada revista.

### **Tablas de contenido por fascículo**

Las revistas del acervo Redalyc cuentan con una interfase para cada una de las tablas de contenido de los fascículos que están disponibles en la base de datos, dicha tabla de contenido respeta íntegramente la versión impresa de la revista. Desde ahí es posible acceder de forma directa a cada uno de los artículos a texto completo, al resumen y palabras clave; además, ofrece una herramienta que facilita la citación en distintos formatos y otorga acceso a las citas que pudiera tener dicho artículo en *Google Scholar*.

### **Resúmenes y palabras clave**

Cada uno de los artículos alojados en la hemeroteca Redalyc cuenta con resumen y palabras clave en al menos dos idiomas, lo cual no sólo optimiza el tiempo de navegación y búsqueda de los usuarios, sino que genera una base de datos para búsquedas avanzadas a través del motor de búsqueda.

### **Motor de búsqueda**

Herramienta de búsqueda sobre campos como autor, palabra en título, palabra clave, área de conocimiento, año y revista. Ofrece resultados de búsqueda con enlaces directos a los artículos o a las revistas; indica el peso del archivo.

## Portales especializados por país Redalyc

Si bien el acceso directo al portal Redalyc <[www.redalyc.org](http://www.redalyc.org)> permite realizar búsquedas específicas por área del conocimiento y país, quienes participamos en este esfuerzo estamos convencidos de la importancia de desarrollar portales paralelos que permitan no sólo una búsqueda más eficiente en función de los intereses de los usuarios, sino, particularmente, facilitar la interacción entre las comunidades científicas, contribuyendo así a derribar las fronteras tanto geográficas, como las impuestas por las tradicionales barreras de la comunicación científica. En este sentido, Redalyc se ha dado a la tarea de desarrollar portales específicos desde los cuales es posible acceder –de manera específica– a la producción científica seleccionada por país, ámbito disciplinar o institución.

Actualmente se encuentran a disposición de los usuarios los portales correspondientes a Colombia, Costa Rica, España y México y, en breve, se contará con uno para cada país de los que participan en este esfuerzo; a través de ellos, además de brindarse acceso a la producción científica de cada país en particular, se ofrecen listados de las revistas, artículos y autores más solicitados de cada país desde Redalyc. Así, es posible conocer la dinámica de la visibilidad e impacto por país, en la producción científica en Internet.

## Comunidades científicas Redalyc

Las comunidades tienen como finalidad incentivar la comunicación entre las comunidades académicas mediante la constitución de un portal de acce-



so abierto en revistas especializadas en diferentes áreas temáticas, y editadas en Iberoamérica. También se promueven la constitución de vínculos de colaboración entre editores, intercambio de información y enlaces a instituciones internacionales.

Asimismo, los usuarios tienen acceso a un portal especializado donde realizan búsquedas de revistas y artículos a texto completo, especificando los campos de dominio: por autor, palabra clave, país e institución. También se ofrece la consulta especializada por país y desde el portal de la comunidad es posible enlazar búsquedas en el acervo de Redalyc. Además se muestran las estadísticas procesadas a partir de la consulta a los artículos.

## **Comunidad de Psicología**

El objetivo es integrar una hemeroteca en línea de revistas de psicología editadas en Iberoamérica para incentivar la visibilidad e impacto de las investigaciones generadas en el área. El portal se desarrolla en colaboración con la Federación Iberoamericana de Asociaciones de Psicología. El comité científico editorial de la comunidad Psicología-Redalyc se integra por:

Coordinador General:

- Mtro. Wilson López López, de la Universidad Javeriana de Colombia
- Integrantes:
- Dr. José Ramón Fernández Hermida, Universidad de Oviedo, España
  - Dra. Silvia Helena Koller, Universidad Federal de Rio Grande, Brasil
  - Dr. Pablo Enrique Vera Villarroel, Universidad de Santiago de Chile
  - Dr. Fernando Chacón Fuertes, Universidad Complutense, España
  - Dr. Luis Tamayo Pérez, Centro de Investigación y Docencia en Humanidades del Estado de Morelos, México.

**Comunidad de Ciencia Política**

Ofrece un acervo de revistas científicas en ciencia política editadas en Iberoamérica con la finalidad de incentivar la comunicación y colaboración entre investigadores, editores, usuarios, instituciones y universidades. El comité científico editorial de la comunidad Ciencia Política-Redalyc está integrado por:

Dirección General:

- Dra. Flavia Freidenberg, Universidad de Salamanca, España

Dirección Ejecutiva:

- Dr. Igor Vivero Ávila, Universidad Autónoma del Estado de México.

Integrantes:

- Dr. Manuel Alcántara Sáez, Universidad de Salamanca-ALACIP, España
- Dra. Dinorah Azpuru Wichita State University, Estados Unidos / Guatemala
- Dr. Oliver Dabéne, Instituto de Estudios Políticos de París, Francia
- Dr. Andrés Malamud, Universidad de Lisboa, Portugal
- Dr. Aníbal Pérez Liñán, Universidad de Pittsburg, Estados Unidos
- Dr. Manuel Rojas, FLACSO–Cosa Rica
- Dr. Martín Tanaka, Instituto de Estudios Peruanos
- Dra. Stéphanie Alenda, Universidad de Chile
- Dr. Klaus Bodemer, GIGA-Hamburgo, Alemania
- Dr. Scott Mainwaring, University of Notre Dame, Estados Unidos
- Mr. Simón Pachano, FLACSO-Ecuador
- Dra. Jacqueline Peschard, Universidad Nacional Autónoma de México
- Dr. Timothy Power, Universidad de Oxford, Gran Bretaña
- Dra. María Inés Tula, Universidad de Buenos Aires

Los asistentes del proyecto son:

- Ariel David Sribman, Universidad de Salamanca, España
- José Antonio Flores Cuadros, Universidad Autónoma del Estado de México

## **Comunidad de Comunicación**

Coordinar esfuerzos para la integración de redes disciplinares que redunden en investigaciones conjuntas, eventos académicos, publicaciones y actualización del estado de la cuestión sobre las temáticas vigentes en los estudios de comunicación. El comité científico editorial de la comunidad Comunicación-Redalyc está en proceso de formación, a la fecha es integrado por:

Dirección General:

- Dra. Raúl Fuentes Navarro, Instituto Tecnológicos de Estudios Superiores de Occidente, México

Dirección Ejecutiva:

- Mtro. Luis Alfonso Guadarrama Rico, Universidad Autónoma del Estado de México

Integrantes:

- Dra. Sueli Ferreira, Universidade de Sao Paulo, Brasil
- Dr. Francisco Sierra Caballero, Universidad de Sevilla
- Dr. Miquel de Moragas I Spá, Universidad Autónoma de Barcelona
- Dra. Teresa Quiroz, Universidad de Lima, Perú
- Mtro. Erick Torrico, Universidad Andina Simón Bolívar, Bolivia
- Mtra. Florencia Saintout, Universidad Nacional de La Plata, Argentina
- Dr. Francisco Hernández Lomelí, Universidad de Guadalajara, México

- Dr. José Carlos Lozano Rendón, ITESM campus Monterrey, México
- Dra. Immacolata Vasallo, Sociedade Brasileira de Estudos Interdisciplinares, Brasil
- Dr. Ricardo Haye, Universidad Nacional del Comahue, Argentina

## Comunidad de Estudios Territoriales

Permitir el acceso libre a revistas de estudios territoriales de calidad internacional editadas en Iberoamérica. Se desarrolla en colaboración con la Red Iberoamericana de Investigadores sobre Globalización y Territorio (RII) y la Red Digital de Información sobre Vivienda del Infonavit-México. El comité científico editorial de la comunidad Estudios Territoriales-Redalyc es integrado por:

Dirección General:

- Dr. Carlos de Mattos Ponti, Universidad Católica de Chile

Dirección Ejecutiva:

- Dr. Sergio González López, Universidad Autónoma del Estado de México

Integrantes:

- Dra. Ana Clara Torres Ribeiro, Universidad Federal de Río de Janeiro, Brasil
- Dr. Chirstof Parnreiter, Instituto de Investigaciones Urbanas y Regionales, Australia
- Dr. Darío Restrepo, Universidad Nacional de Colombia
- Dra. Elsa Patiño Tovar, Benemérita Universidad Autónoma de Puebla, México
- Dra. Elsie Echeverri Carroll, Universidad de Texas, Austin, Estados Unidos
- Dra. Hélène Lamicq, Universidad de la Sorbona, París XII, Francia

- Dr. José Blanes, Centro Boliviano de Estudios Multidisciplinarios, Bolivia
- Dr. Juan Luis Klien, Universidad de Québec en Montreal, Canadá
- Dr. Juan Ramón Cuadrado Roura, Universidad de Alcalá de Henares, España
- Dr. Klaus Frey, Universidad Tecnológica de Berlín, Alemania
- Dra. Mirosława Czerny, Universidad de Varsovia, Polonia
- Dr. Pablo Cicolella, Universidad de Buenos Aires, Argentina
- Dr. Pedro Rivas, Universidad de los Andes, Venezuela
- Dr. Peter Ward, Universidad de Austin, Texas, Estados Unidos

## **Comunidad de Educación**

Tiene como finalidad impulsar el acceso abierto que permitirá que los docentes e investigadores accedan a los materiales de mayor calidad sobre las condiciones educativas de Iberoamérica. El portal se está desarrollando en colaboración con el Consejo Mexicano de Investigación Educativa (COMIE). El comité científico editorial de la comunidad Educación-Redalyc está en proceso de formación bajo la coordinación de:

Dirección General:

- Dra. Susana Quintanilla Osorio, Departamento de Investigación Educativa, Cinvestav, México

Dirección Ejecutiva:

- Lic. Patricia Ojeda Enciso, Universidad Autónoma del Estado de México

## **Comunidad de Sociología**

Tener acceso a las revistas de sociología de calidad internacional editadas en Iberoamérica, como un mecanismo para incentivar la comunicación y co-

laboración de los sociólogos de la región e impulsar la visibilidad e impacto de la investigación. La hemeroteca es desarrollada en colaboración con la Asociación Latinoamericana de Sociología (ALAS), su comité científico editorial está en formación bajo la coordinación de:

Dirección General:

- Dr. Darío Salinas, Universidad Iberoamericana, México

Dirección Ejecutiva:

- Dr. Nelson Arteaga Botello, Universidad Autónoma del Estado de México

Enlace:

- Mtro. Dídimo Castillo, Universidad Autónoma del Estado de México

## Portales en colaboración

### Portal CLACSO-Redalyc

Recientemente, gracias a la incorporación del Centro de Investigación en Ciencias Políticas y Administración Pública de UAEM a la Red de Centros Miembros del Consejo Latinoamericano de Ciencias Sociales (CLACSO), el Programa de Investigación Redalyc en colaboración con la Biblioteca Virtual CLACSO ha iniciado los primeros pasos en el desarrollo conjunto del portal colaborativo CLACSO-Redalyc.

El objetivo central de este portal, será poner a disposición de todos los usuarios una interfase que integre todas las revistas académicas editadas por los Centros Miembros CLACSO y que logren acreditar el proceso de admisión bajo la metodología Redalyc. Dicho portal será accesible tanto desde la página de la Biblioteca Virtual CLACSO, como del **Sistema de Información Científica Redalyc**. Además del acervo de las revistas CLACSO-Redalyc, los

usuarios tendrán acceso a estadísticas bibliométricas específicas para conocer el desempeño y visibilidad de las revistas.

Gracias a este esfuerzo colaborativo, las revistas de los Centros Miembros CLACSO que logren ser incorporadas al Sistema Redalyc, incrementarán su visibilidad y posicionamiento entre la comunidad de especialistas interesados en el análisis social de Iberoamérica.

Actualmente, 38 de las 99 revistas editadas por los Centros Miembros CLACSO han logrado su incorporación a Redalyc, y estamos seguros que gracias al esfuerzo conjunto de editores y desarrolladores de ambos sistemas, en el corto plazo la gran mayoría de ellas gozará de estos beneficios.

## **Portal Conacyt México-Redalyc**

El Consejo Nacional de Ciencia y Tecnología de México (Conacyt) –organismo creado en 1970– mantiene desde 1993 un índice de revistas científicas y tecnológicas, las cuales son evaluadas periódicamente a través de un riguroso proceso que analiza su calidad y excelencia editorial. Con el objetivo de poner a disposición de la comunidad científica la producción editorial de todas las publicaciones periódicas incluidas en el índice de revistas mexicanas de investigación científica y tecnológica, el Conacyt decidió aprovechar los avances alcanzados por el proyecto Redalyc y le confió el desarrollo del portal de internet de las revistas del índice.

Dado que las revistas del Conacyt mexicano integran una comunidad científica autónoma y con necesidades específicas, Redalyc desarrolló un portal exclusivo para aquellas que decidieron integrarse. La interfase ofrece:

- Acceso electrónico abierto a la producción científica publicada en las revistas del índice a partir del año 2000;
- Acceso a estadísticas bibliométricas que permiten conocer –en el marco de la transparencia de la información– tanto la visibilidad como el posicionamiento de las revistas;
- Participación en los acuerdos establecidos por Redalyc con distintas bases de datos internacionales para garantizar el incremento de la visibilidad de la producción científica publicada en México (Clase, Periódica HAPI, OCLC, The Library of Congress, Google, DOAJ, entre otros) a través del OAI-PMH.

Actualmente 72% de las revistas integradas al índice de revistas científicas y tecnológicas de México se ha incorporado a este portal conjunto. La visibilidad dada a la producción de las revistas del índice ha sido significativa. Los 20 mil artículos de las revistas del índice incluidas en el acervo se han descargado 6 millones y medio de veces de enero del 2007 a enero del 2008. En promedio, cada artículo fue consultado 325 veces en este periodo.



## Una iniciativa de acceso abierto al conocimiento para Iberoamérica

Convencidos de que la única vía para erradicar los obstáculos de la comunicación científica está en democratizar el acceso al conocimiento, desde su inicio, Redalyc hizo suyo el reto de aumentar la visibilidad del conocimiento producido en Iberoamérica, pero ello implicaba también reconocer que las profundas desigualdades que marcan a nuestros países nos obligan a hacer un llamado a favor del acceso abierto. De esta forma, Redalyc hizo suyos los principios establecidos en la Declaración de Berlín, aprobada el 22 de octubre de 2003 por representantes de diversas instituciones europeas, convocados por la Sociedad Max Planck.

Dicha iniciativa establece –en concordancia con el espíritu de la Declaración de la Iniciativa sobre Acceso Abierto de Budapest, la Carta de ECHO y la Declaración de Bethesda sobre Publicación para Acceso Abierto– la necesidad de promover Internet como el instrumento funcional que sirva de base global del conocimiento científico y la reflexión humana, y para especificar medidas a ser tomadas en cuenta por los encargados de las políticas de investigación, y por las instituciones científicas, agencias de financiamiento, bibliotecas, archivos y museos.

### **Definición de acceso abierto**

Según se establece en la Declaración de Berlín, para establecer el acceso abierto se requiere el compromiso activo de todos y cada uno de quienes producen conocimiento científico y mantienen el patrimonio cultural. Las contribuciones del acceso abierto incluyen los resultados de la investiga-

ción científica original, datos primarios y metadatos, materiales fuentes, representaciones digitales de materiales gráficos y pictóricos, y materiales eruditos en multimedia.

En este sentido, las contribuciones de acceso abierto deben satisfacer dos condiciones:

1. El(los) autor(es) y depositario(s) de la propiedad intelectual de tales contribuciones deben garantizar a todos los usuarios por igual, el derecho gratuito, irrevocable y mundial de acceder a un trabajo erudito, lo mismo que licencia para copiarlo, usarlo, distribuirlo, transmitirlo y exhibirlo públicamente, y para hacer y distribuir trabajos derivados, en cualquier medio digital para cualquier propósito responsable, todo sujeto al reconocimiento apropiado de autoría (los estándares de la comunidad continuarán proveyendo los mecanismos para hacer cumplir el reconocimiento apropiado y uso responsable de las obras publicadas, como ahora se hace), lo mismo que el derecho de efectuar copias impresas en pequeño número para su uso personal.
2. Una versión completa del trabajo y todos sus materiales complementarios, que incluya una copia del permiso del que se habla arriba, en un conveniente formato electrónico estándar, se deposita (y así es publicado) en por lo menos un repositorio en línea, que utilice estándares técnicos aceptables (tales como las definiciones del acceso abierto), que sea apoyado y mantenido por una institución académica, sociedad erudita, agencia gubernamental, o una organización bien establecida que busque la operatividad del acceso abierto, distribución irrestricta, interoperabilidad y capacidad archivística a largo plazo.

## Apoyo de la transición al paradigma del acceso abierto electrónico

Las organizaciones que promueven esta iniciativa están interesadas en promover el acceso abierto como el nuevo modelo que permitirá obtener el máximo beneficio para la ciencia y la sociedad. En consecuencia, buscan:

- Estimular a los investigadores/beneficiarios de ayuda a publicar sus trabajos de acuerdo con los principios del paradigma del acceso abierto.
- Estimular a los depositarios del patrimonio cultural para que apoyen el acceso abierto distribuyendo sus recursos a través de Internet.
- Desarrollar medios y formas de evaluar las contribuciones de acceso abierto y las revistas electrónicas, para mantener estándares de garantía de calidad y práctica científica sana.
- Abogar porque la publicación en acceso abierto sea reconocida como factor de evaluación para efectos de ascensos y promoción académica.
- Reclamar el mérito intrínseco de las contribuciones a una infraestructura de acceso abierto mediante el desarrollo de herramientas de software, provisión de contenido, creación de metadatos, o la publicación de artículos individuales.
- Sin duda, el tránsito hacia el acceso abierto modifica la diseminación de conocimiento en lo que respecta a cuestiones legales y financieras. Las organizaciones comprometidas con este esfuerzo tienen el propósito de encontrar soluciones que ayuden a un mayor desarrollo de los marcos legales y financieros existentes, con el fin de facilitar óptimo uso y acceso.
- Desde su inicio, Redalyc se sumó a la iniciativa de acceso abierto con la finalidad de contribuir a que el gran ideal del acceso universal a la información sea realidad, porque el “acceso abierto” a la información

científica es lo que permitirá eliminar las brechas del desarrollo científico entre regiones y posibilitará mayor avance en países que no cuentan con los recursos suficientes para impulsar la investigación, o en las bibliotecas que deseen tener en su acervo los últimos adelantos o hallazgos.

### Procedimientos legales y derechos de autor, *Creative Commons*

Para Redalyc la tarea relacionada con la reserva de los derechos de autor es una labor tan necesaria como apremiante. La mayor parte de las publicaciones científicas seriadas de Iberoamérica funcionan en medio de un vacío legal al respecto, no sólo por lo engorroso de los trámites en sí sino, incluso, por el desconocimiento de los mismos. Salvo contadas excepciones, los autores nunca han firmado un contratos donde se especifique qué derechos ceden y cuáles se reservan al momento de publicar un artículo de su autoría en una revista especializada. Todo ello lo hemos detectado durante el proceso de evaluación de las publicaciones, donde hemos encontrado casos en los que no se cuenta, por ejemplo, con la reserva al derecho al uso exclusivo del título e incluso, en no pocos casos, no han tramitado siquiera el *International Standard Serial Number* (ISSN).

En lo que respecta a aspectos legales de la propia publicación, Redalyc emite diversas recomendaciones con la finalidad de “normalizar” la condición legal de las revistas científicas. En cuanto a los derechos de autor, el equipo de Redalyc se ha dado a la tarea de analizar diversas propuestas que buscan solucionar los vacíos legales que existen al momento, sobre todo en lo que

respecta a la publicación en Internet. Como resultado de ello, se ha advertido que los objetivos de *Creative Commons* (Bienes Comunes Creativos) son compatibles con las necesidades de los portales de acceso abierto, como es el caso de Redalyc.

*Creative Commons* es una organización no gubernamental sin fines de lucro que desarrolla planes para ayudar a reducir las barreras legales de la creatividad, por medio de nueva legislación y nuevas tecnologías. Fue fundada por Lawrence Lessig, profesor de derecho en la Universidad de Stanford y especialista en ciberderecho, quien actualmente la preside. El comúnmente conocido *copyright* indica “todos los derechos reservados”; sin embargo, *Creative Commons* propone una alternativa a las leyes de propiedad intelectual y, para ello, ofrece una serie de aplicaciones informáticas que facilitan la distribución de contenidos dentro del dominio público, con un sistema de licencias más flexible que el tradicional *copyright*.

Las licencias *Creative Commons*, al tiempo que preservan los derechos de autor o *copyright* permiten ciertas excepciones; por ejemplo, los diversos contenidos educativos y/o científicos pueden reservar el derecho de autor, pero permitir su uso y distribución sin fines comerciales. De esta forma, cuando se adquiere una licencia de “atribución no comercial”, se está indicando que se puede copiar, distribuir y comunicar públicamente la obra, pero no se puede hacer uso de ella con fines comerciales. El hecho de permitir una distribución libre en ciertas condiciones no le resta al titular de los derechos patrimoniales la posibilidad de comercializar la obra. Lo que indica una licencia de este tipo es que quienes ven, usan o copian un trabajo no pueden hacerlo para conseguir un provecho comercial o compensación

monetaria. Una licencia no comercial de *Creative Commons* permitirá la distribución libre de la obra, pero manteniendo el control comercial para el propietario de los derechos patrimoniales. Así, un autor o editor puede prohibir el uso comercial de su obra pero autorizar su libre intercambio sin fines lucrativos.

*Creative Commons* está inspirada en la licencia GPL (*General Public License*) de la *Free Software Foundation*. La idea principal es posibilitar un modelo legal –con la ayuda de herramientas informáticas– para facilitar la distribución y el uso de contenidos para el dominio público. *Creative Commons* ha desarrollado cuatro licencias combinables con la leyenda “*some rights reserved*” (algunos derechos reservados), en lugar de la tradicional “*all rights reserved*” (todos los derechos reservados) que establece el *copyright*. Para ello, Redalyc ha firmado un convenio de colaboración con *Fulton & Fulton* sc –representantes de *Creative Commons* en México– con el fin de apoyar a las revistas a que obtengan sus licencias, y favorecer de esta forma la puesta en línea de la producción científica hemerográfica que ha sido sometida a la revisión por pares, contribuyendo, por un lado, a la visibilidad del conocimiento y, por el otro, a su democratización.

### Protocolo OAI-PMH para cada una de las revistas del acervo Redalyc

La construcción de la hemeroteca virtual ha permitido que la producción científica iberoamericana de alta calidad esté al alcance del mundo a través de Internet, de manera abierta y con crédito para los autores, editores y

centros que impulsan investigación original y de frontera en la región. En este sentido, Redalyc consideró imprescindible la vinculación de su base de datos al protocolo OAI-PMH (*Open Archives Initiative Protocol for Metadata Harvesting*, versión 2.0).

La esencia de la iniciativa “acceso abierto” (*open access*) es habilitar la visibilidad y uso de material en Internet a través de repositorios interoperables que permiten compartir metadatos. Esto facilita que la información incluida en un portal de Internet pueda ser consultada por un público mucho más amplio que aquel que se acerca de forma exclusiva a la misma. Sin duda, es tanta la información que puede obtenerse a través de la gran carretera de la información que es muy fácil “perderse” e, incluso, cuando se ha logrado encontrar un portal que resulta interesante, muchas veces no se sabe cómo acceder nuevamente a él, desaparece de la noche a la mañana, o bien su contenido es de dudosa procedencia.

En este sentido, gracias a la incorporación del protocolo OAI-PMH, el **Sistema de Información Científica Redalyc** garantiza que el público interesado en las revistas científicas especializadas producidas en Iberoamérica logre tener acceso a la información que ofrece, aun cuando el usuario directo no conozca la existencia de la hemeroteca ni la dirección precisa de su *url*. En este sentido, Redalyc se ha dado a la tarea de desarrollar un portal OAI-PMH para cada una de las revistas integradas a su acervo, con ello se garantiza la concreción de uno de sus más importantes objetivos: incrementar la visibilidad de la producción científica generada en los países emergentes, otorgando especial atención a los artículos publicados en revistas arbitradas, que representan la principal fuente de resultados de investigación que

–tras las barreras de las suscripciones y los problemas de distribución de las revistas en papel– han permanecido en la penumbra, condenados a sumarse a las filas de lo que comúnmente se denomina “literatura gris”.

La inmersión en el mundo del “acceso abierto” brinda, además, la oportunidad de participar en la comunidad de proveedores de bases de datos especializadas, lo que contribuye a la conformación de repositorios que pueden ser de utilidad en la operación de servicios que satisfagan las crecientes –y cada vez más específicas– demandas de información de los usuarios.

Por tanto, la incorporación del protocolo Redalyc-OAI-PMH permite habilitar el acceso internacional a los artículos de la hemeroteca –mostrando las salidas institucionales de investigación– y, sin lugar a dudas, contribuye a mejorar el impacto de su citación. Así, Redalyc cumple con la misión de mejorar la visibilidad de las revistas científicas de la región, así como de sus autores, y posicionarlos entre las comunidades científicas nacionales, regionales e internacionales.



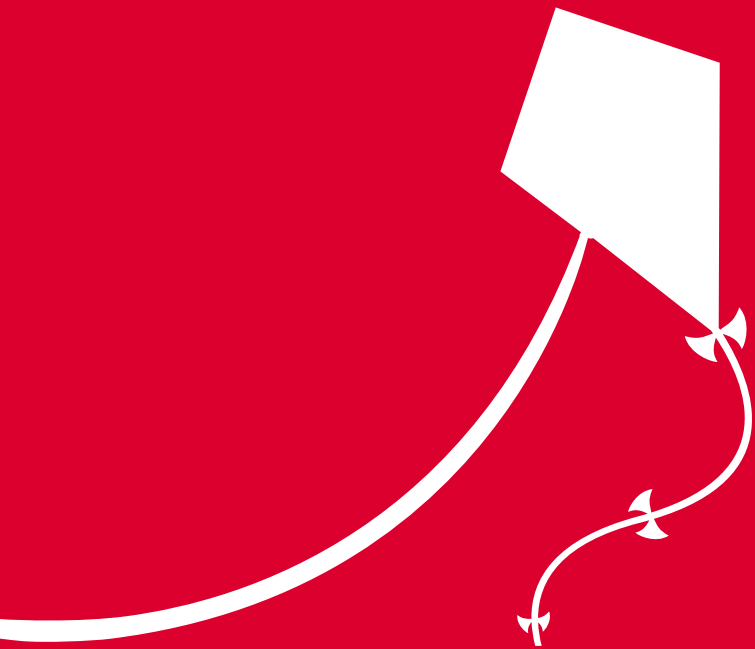

**\_03**

**\_Procesos Editoriales Científicos**

**\_03**

**A** lo largo de los cinco años de trabajo, Redalyc ha sido testigo del mejoramiento de las revistas científicas iberoamericanas. No sólo se ha registrado una considerable estandarización de las estrategias de edición especializada sino, sobre todo, se advierte una mayor profesionalización tanto del trabajo de los editores científicos, como de los propios académicos de la región que no sólo buscan publicar en revistas de mayor calidad, sino sobre todo que hacen esfuerzos por difundir sus resultados de investigación más allá de las fronteras de sus propias instituciones y países.

No obstante, reconocemos que aún falta un gran trecho por recorrer para lograr posicionar la producción científica de la región. Es precisamente por ello que Redalyc inicia una nueva etapa de trabajo al presentar una nueva política de procesos editoriales que contempla la integración de un Comité Científico Asesor, y la definición de una nuevos criterios para la admisión, agrupación y permanencia de revistas científicas en el acervo Redalyc.

La intención de esta propuesta no es ofrecer un criterio más que determine *la calidad* de la producción científica iberoamericana, lo que nos interesa es contribuir a enriquecer el conocimiento en torno a las condiciones de producción de las revistas científicas editadas en la región iberoamericana, todo lo cual se encuentra circunscrito por mediaciones prácticas y culturales.

El principal objetivo de esta labor es constituir un sistema que sea capaz de proveer información actualizada y confiable acerca de las condiciones a partir de las cuales se producen las revistas académicas en Iberoamérica.

Contar con información acerca de las estrategias de producción de las revistas científicas podrá contribuir no sólo a realizar diagnósticos más oportunos y comparables entre países, sino, principalmente podrá apoyar la toma de decisiones en materia de política científica, así como auxiliar la selección de revistas científicas para diversos sistemas de evaluación y clasificación de la producción académica de la región.

### Comité Científico Asesor Redalyc

Uno de los cambios más significativos que se desprenden de la transición de Redalyc de hemeroteca a Sistema de Información Científica se relaciona con la instalación formal del Comité Científico Asesor, integrado por expertos internacionales en el uso y manejo de bases de datos, y por académicos de prestigio internacional, especializados en diversos campos del conocimiento —tanto en el ámbito de las ciencias naturales y exactas, como en las sociales y humanidades— y con amplia experiencia en el ámbito editorial. Este cuerpo colegiado tendrá como labor fundamental brindar apoyo en la definición de políticas editoriales del sistema de información así como respaldar la inclusión o no de alguna revista dentro del acervo Redalyc.

El Comité Científico Asesor está integrado por:

- Dr. Félix Moya Anegón, Universidad de Granada, España
- Dra. Dominique Babbini, Consejo Latinoamericano de Ciencias Sociales (CLACSO), Argentina
- Mtro. Wilson López López, Universidad Javeriana, Colombia
- Dra. Ana Luz Quintanilla Montoya, Universidad Autónoma de Baja California, México

- Dr. Gustavo E. Fischman, Universidad del Estado de Arizona, Estados Unidos
- Dr. Armando Aranda Anzaldo, Universidad Autónoma del Estado de México, México
- Dr. Carlos A. de Mattos Ponti, Universidad Católica de Chile, Chile
- Mtra. Lourdes Feria Basurto, Universidad de Colima, México
- Ing. Nicholas Cop, Presidente Nicholas Cop Consulting, Estados Unidos
- Mtra. Elena Fernández Sánchez, Consejo Superior de Investigaciones Científicas, España
- Dr. Said Infante Gil, Colegio de Posgraduados, México
- Dra. Sueli Mara Suárez Pinto Ferreira, Universidad de São Paulo, Brasil
- Dr. Jesús Lau, Universidad Veracruzana, México
- Dr. Arturo Cherbowski Lask; Director General de Universia, México

## **Crterios para la admisión, agrupación y permanencia de revistas científicas en el acervo Redalyc**

En el ámbito académico con frecuencia se discute acerca de la importancia de los procesos de evaluación, y constantemente se cuestiona por qué evaluar, qué evaluar y cómo hacerlo. En el caso de las revistas de contenido científico, los procesos de evaluación a que son sometidas por parte de instituciones educativas, gubernamentales o privadas, tienen implicaciones prácticas relevantes.

Someter una revista científica a un proceso de evaluación permite a los directores y editores advertir los parámetros mínimos que es preciso cubrir en términos de normalización y calidad editorial, que facilitan la estandarización.

zación e inciden en un incremento de la visibilidad del órgano de difusión en cuestión. Por su parte, a bibliotecarios y expertos en el manejo de sistemas de información les proporcionan elementos para decidir acerca de suscripciones a revistas científicas. A los responsables de política científica en general les aporta información para decidir la asignación de recursos y reconocimientos. A los investigadores en lo particular les permite conocer las categorías en las que se ubica cada revista, para decidir en cuál de ellas publicar y alcanzar el nivel de difusión adecuado a sus resultados de investigación (al respecto véase DICE, 2006). Algunas o varias de estas implicaciones se extienden a la masa crítica que se forma en torno a cada revista científica y a las redes sociocientíficas que constituyen en el tiempo.

En esencia, todo proceso de evaluación de revistas científicas busca identificar los aspectos en los cuales tienen más fortalezas, así como aquellos en los que presentan debilidades. Esto necesariamente requiere de establecer parámetros, cualidades y características que son altamente deseables en una publicación especializada. En cuanto a qué evaluar de las revistas, hay tantos criterios como finalidades u objetivos tenga la evaluación. Pero, sin duda, en la mayoría de los casos se busca determinar el nivel de calidad de las publicaciones a partir de verificar si cubren ciertas características cualitativas y cuantitativas.

Pero, ¿cómo evaluar y clasificar a las revistas científicas? Una vía plausible para ello es identificar una serie de parámetros con distintos indicadores o criterios que sean totalmente adecuados a los intereses de quien evalúa; dichos criterios necesariamente tienen que diferenciarse en dos aspectos: a) los relativos al contenido científico de la revista, y b) la gestión editorial.

Para evaluar estos aspectos, además de contar con un instrumento fiable que permita estandarizar los procesos de análisis de las publicaciones es preciso contar con un comité científico asesor que verifique la validez y pertinencia del mismo instrumento (López y Cordero, 2003).

El objetivo que guía esta labor es contribuir al mejoramiento de la producción científica periódica que se produce en Iberoamérica, así como al incremento de su visibilidad y posicionamiento internacional. Sin embargo, debido a que estos derroteros se reconfiguran constantemente, una metodología como la que aquí se presenta no podría ser considerada una definición acabada. Por ello, esta propuesta forma parte del constante proceso de reflexión que en torno a la producción y diseminación del conocimiento científico se desarrolla como parte del trabajo del Programa de Investigación Redalyc. En este sentido, está abierta a sugerencias que pudieran ampliarla y coadyuvar al cumplimiento de los objetivos centrales.

En este documento se presentan los criterios para la selección de las revistas que buscan ingresar al acervo del **Sistema de Información Científica Redalyc (SICR)** a partir del 2008. Su objetivo es orientar en la selección de las revistas, así como establecer criterios comunes de agrupación para garantizar la compatibilidad, calidad y transparencia del acervo.

## **Metodología para la admisión de revistas**

A cinco años de haber iniciado las labores del Programa de Investigación Redalyc, hemos sido testigos del mejoramiento de las revistas científicas iberoamericanas, pues se ha registrado una considerable estandarización

de las estrategias de edición especializada y se advierte una mayor profesionalización tanto del trabajo de los editores científicos como de los propios académicos de la región, quienes ahora buscan publicar en revistas de mayor calidad y hacen esfuerzos por difundir sus resultados de investigación más allá de las fronteras de sus propias instituciones y países.

No obstante, aún falta mucho para lograr posicionar la producción científica de la región entre lo que se denomina la “corriente principal de la ciencia”. Si bien las publicaciones académicas editadas en Iberoamérica han logrado cierta estandarización en cuanto a los criterios editoriales formales internacionalmente reconocidos y cada día más revistas académicas incorporan algún sistema de dictamen y dan prioridad a la publicación de resultados de investigación, muchas de ellas no han logrado trascender sus respectivos ámbitos locales. Por ello que, desde el primer trimestre del 2008, el Programa de Investigación Redalyc inicia una nueva etapa de trabajo a partir de la definición de nuevos criterios, políticas y procedimientos para la admisión, agrupación y permanencia de las revistas científicas de su acervo.

La intención de esta nueva metodología no es ofrecer un criterio más que determine la calidad de la producción científica iberoamericana; por el contrario, lo que se busca es contribuir a enriquecer el conocimiento en torno a las condiciones de producción de las revistas científicas editadas en la región, todo lo cual se encuentra circunscrito por mediaciones prácticas y culturales. Es por ello que indicar qué criterios sí y qué criterios no conforman la idea de “calidad” para una revista científica es un ejercicio que siempre dependerá de la región geográfica, de la disciplina y sobre todo del momento histórico que se esté analizando.



Es práctica común que diversas bases de datos seleccionen las revistas de sus acervos en función de determinados criterios y, a partir de ello, se determine su mayor o menor contribución a la difusión del conocimiento científico (Delgado, 1997). Complementario a ello, la metodología que propone Redalyc busca identificar y hacer transparentes las principales características de las revistas científicas editadas en y sobre Iberoamérica.

El objetivo es constituir un sistema que sea capaz de proveer información actualizada y confiable acerca de las características y las condiciones a partir de las que se producen las revistas académicas en Iberoamérica. Identificar y poner a disposición de los usuarios interesados la información acerca de las estrategias de producción de las revistas científicas –que son uno de los más importantes canales de difusión de la ciencia– no sólo podrá contribuir a realizar diagnósticos oportunos y comparables entre países, sino también podrá apoyar la toma de decisiones en materia de política científica, así como auxiliar la selección de revistas científicas para diversos sistemas de evaluación y clasificación de la producción académica de la región.

Pensando en ello, la metodología para la admisión de revistas académicas al acervo Redalyc incorpora tres módulos que buscan determinar si la revista está en condiciones de asegurar a un potencial autor que su trabajo será valorado con rigor y objetividad, que será editado con pulcritud y que será ampliamente difundido y por ello podrá serle reconocido en el ámbito académico (Delgado, Ruiz y Jiménez, 2006: 59); además, se pretende verificar si la información que publica es original, actual y relevante. Si la revista cumple con estas características se torna altamente atractiva tanto para autores como para lectores especializados.

El proceso de admisión, valoración y permanencia es el siguiente:

a. **Postulación y prevaloración**

Las revistas podrán postularse por dos vías: invitación directa o solicitud de ingreso firmada por el editor. En ambos casos se realizará una prevaloración para determinar si la revista es candidata a ingresar al acervo Redalyc; para ello, si la revista se edita únicamente en formato electrónico el editor deberá indicar el *url*; y si se edita de manera impresa deberán remitirse los tres fascículos consecutivos más recientemente editados a la siguiente dirección:

Sistema de Información Científica Redalyc  
Facultad de Ciencias Políticas y Administración Pública  
Universidad Autónoma del Estado de México  
Cerro de Coatepec s/n, Ciudad Universitaria  
Toluca, México, c.p. 50100  
Teléfono: + 52 (722) 215 83 70

b. **Autovaloración de desempeño y permanencia.** Cada editor será responsable de realizar el ejercicio de autovaloración en línea de su propia revista y deberá brindar información completa y detallada –según lo establece el formato de autovaloración– de los tres fascículos consecutivos más recientemente editados. Para ello, personal de Redalyc brindará capacitación y asesoría a distancia en el manejo de la interfase desarrollada especialmente para este trabajo.

c. **Validación de la autovaloración.** Una vez que cada editor haya completado el proceso de autovaloración de su revista, personal capacitado de Re-

Redalyc se hará cargo de validar este ejercicio. De ser necesario se solicitará al editor ampliar la información que sustente la autovaloración.

- d. ***Acreditación del Comité Científico Asesor.*** Los resultados se darán a conocer al Comité Científico Asesor con el objetivo de ratificarlos y, en su caso, formular sugerencias al editor.
- e. ***Notificación de resultados.*** Una vez concluido el proceso, se notificará al editor responsable el resultado de la valoración.
- f. ***Recurso de revisión.*** Si algún editor estuviera inconforme con los resultados, gozará de un periodo de 15 días para solicitar por escrito a Redalyc el recurso de revisión y entregará puntualmente la información que respalde dicha petición. Redalyc revisará el caso y entregará una explicación argumentada de los resultados de revisión.
- g. ***Constancia de indización y permanencia.*** Redalyc entregará una constancia de indización donde se mencionará expresamente la fecha de la valoración y los ejemplares analizados, dicha constancia tendrá una vigencia de tres años, posterior a los cuales será preciso acreditar nuevamente el proceso de valoración y agrupación, siempre y cuando durante dicho periodo la revista haya mantenido actualizado su acervo, que es la condición básica de permanencia (véase anexo 1).

Es importante que previo a postular una revista a evaluación, el director y/o editor conozca el convenio operativo que plantea los términos de la relación entre cada revista y el **Sistema de Información Científica Redalyc**

bajo un acuerdo de buena voluntad, que está disponible en Internet: <http://redalyc.uaemex.mx/src/servicios/convenio.html>

Una vez que se recibe la postulación, el **Sistema de Información Científica Redalyc** da por hecho que el editor ha leído y aceptado los términos del acuerdo. Asimismo, el director y/o editor responsable deberá reconocer y aceptar que Redalyc es un proyecto de acceso abierto según la Declaración de Berlín 2003 (al respecto véase: [http://www.zim.mpg.de/openaccess-berlin/berlin\\_declaration.pdf](http://www.zim.mpg.de/openaccess-berlin/berlin_declaration.pdf)).

### Módulo A. Criterios básicos de admisión al acervo Redalyc

Se trata de las pautas mínimas deseables en la edición de toda revista académica. En esta primera fase de la valoración se toman en consideración aquellos elementos internacionalmente reconocidos como los más relevantes en el proceso de edición de revistas de contenido científico.

Los criterios señalados en los puntos 1 al 9 son considerados elementos indispensables que debe tener toda revista académica; si la revista carece de alguno de ellos no es posible integrarla al acervo Redalyc. Los criterios 10 al 28 definen una demarcación específica entre una revista académica con objetivos de difusión científica de otras publicaciones académicas que no necesariamente buscan la comunicación entre especialistas.<sup>2</sup>

---

<sup>2</sup> Es preciso señalar que existen diversos tipos de publicaciones periódicas académicas, y que no necesariamente todas tienen por objetivo funcionar como canal de comunicación de resultados de investigación, nos referimos por ejemplo a las revistas de divulgación o a los boletines institucionales.

La revista valorada será aceptada para formar parte del acervo Redalyc siempre que cumpla necesariamente con los criterios 1 al 9 y, además, cubra al menos 14 de los criterios 10 al 28. Es decir, deberá cumplir por lo menos 23 de los 28 criterios indicados en el módulo A, lo que implica cubrir un 82% de ellos (véase cuadro 1).

**Cuadro 1**  
**Criteriaos básicos de admisión al acervo Redalyc**

<b>INDISPENSABLES</b>	1	Antigüedad o pervivencia mínima: que tenga periodicidad regular y sin retrasos en sus tres más recientes números editados.	
	2	Contenido científico: que publique predominantemente artículos resultantes de investigaciones científicas originales, así como otras contribuciones originales significativas para el área específica de la revista.	
	3	Dictamen: que practique, e indique expresamente en las instrucciones a los autores, un proceso de revisión y aprobación de las contribuciones por parte de especialistas (pares).	
	4	Exigencia de originalidad para los trabajos postulados para su publicación, lo cual deberá ser indicado expresamente en las instrucciones a los autores o en la página de presentación de la revista.	
	5	Cumplimiento de la periodicidad señalada en portada.	
		<i>Indicar en la página de presentación de la revista:</i>	
	6	Título completo	
	7	ISSN impreso y/o electrónico (según el soporte de la revista)	
	8	Volumen y número	
	9	Fecha de edición (mes(es) y año(s))	
	10	Existencia de un consejo editorial indicando el nombre de cada miembro.	
	11	Indicar claramente el objetivo de la publicación.	
	12	Indicar expresamente la cobertura temática de la revista.	
	13	Expresar la periodicidad de la revista.	
		<i>Datos de la institución editora:</i>	
	14	Institución editora	
	15	País de edición	
	16	Dirección postal	
	17	Dirección electrónica	
	18	Teléfono y/o fax	
		<i>Tabla de contenidos o índice:</i>	
	19	Título de cada una de las colaboraciones	
	20	Nombre de autor(es)	
	21	Página de inicio	
	22	Indicar las normas de elaboración de las referencias bibliográficas.	
	23	Identificación de los autores en cada colaboración (nombre(s) completo(s), lugar adscripción, país, teléfono y/o correo electrónico).	
	24	Resumen de cada artículo en el idioma original del trabajo.	
	25	Resumen de cada artículo en un segundo idioma.	
26	Palabras clave del artículo en el idioma original del trabajo.		
27	Palabras clave del artículo en un segundo idioma.		
28	Identificación del artículo mediante membrete bibliográfico en página inicial.		

Paralelo a ello, se consideran mecanismos de admisión directa para todas aquellas revistas académicas que, además de cubrir los criterios básicos de admisión,<sup>3</sup> cuenten con:

- a. Registro actualizado y comprobado en bases de datos regionales e internacionales que recurran a pormenorizados procesos de evaluación de procedimientos científicos.
- b. Aval otorgado por instituciones científicas y/o gubernamentales, como los consejos de ciencia y tecnología –o sus homólogos– en cada país.

## Módulo B. Criterios del sistema de indicadores editoriales

Si una revista cumple con los criterios básicos de admisión, posteriormente serán valorados diversos parámetros que tienen como finalidad identificar si la publicación ha logrado consolidarse como un medio eficiente de comunicación entre académicos, y si dentro de su proceso editorial se han incorporado aquellos elementos que facilitan la estandarización de la información científica para su adecuada diseminación a través de bases de datos especializadas.

Así, los criterios que se indican a continuación permiten identificar en qué medida las revistas han adoptado criterios de estandarización del proceso editorial científico.

---

<sup>3</sup> El que una revista sea admitida de forma automática no la exime de ser valorada bajo los parámetros establecidos en esta metodología, con el objetivo de registrar su información en el sistema.

### Criterios del sistema de indicadores editoriales del acervo Redalyc

29	Mención del directorio (editor o director, editor en jefe, editores adjuntos, etc.).
30	Filiación de los miembros del consejo editorial.
31	Mención explícita a la participación de evaluadores externos en el proceso de dictamen.
32	Indicar el público al que se dirige la publicación.
33	Instrucciones a los autores en un segundo idioma.
34	Mención explícita a las condiciones bajo las que se reservan los derechos de autor.
35	Homogeneidad de los fascículos en cuanto a número de artículos publicados.
36	Fecha de recepción de cada artículo.
37	Fecha de aceptación/publicación de cada artículo.
38	Traducción del título de cada artículo en segundo idioma.
39	Referencias bibliográficas acordes con las normas a los autores.
40	Identificación del artículo mediante membrete bibliográfico en páginas interiores.

### Módulo C. Criterios de información cualitativa

Dado que el objetivo central de esta metodología es ofrecer un panorama detallado de las características bajo las cuales se desarrollan los diversos proyectos editoriales en y acerca de la región iberoamericana, en este tercer módulo se registran diversos detalles cualitativos acerca del proceso editorial de cada una de las revistas.

Los siguientes criterios no implican una valoración en términos de puntaje; sin embargo, se consideran relevantes debido a que permiten conocer cuáles son las prácticas bajo las que operan los proyectos editoriales.



## Criterios de información cualitativa del acervo Redalyc

1	¿La revista publica periódicamente estadísticas editoriales?
2	¿Se enlistan los nombres de los evaluadores externos?
3	¿Se publica anualmente la lista de los revisores?
4	¿Se indica la fecha de reenvío de cada artículo?
5	¿Algún miembro del consejo editorial o cuerpo arbitral firmó como autor un artículo arbitrado?
6	¿Un mismo autor publica dos artículos arbitrados en un mismo fascículo?
7	¿El editor/director es autor de un artículo arbitrado?
8	¿Se incluye la tabla de contenido en inglés?
9	¿Se respeta la temática disciplinar declarada de la revista?
10	Época actual de la revista
11	¿La revista cuenta con un portal de Internet propio donde publique los artículos a texto completo?
12	Fecha en que publicó el más reciente número doble o número especial
13	¿En el último año ha modificado la periodicidad?
14	¿La revista recurre actualmente al apoyo de algún sistema de gestión editorial?
15	¿El issn de la revista está registrado en el Centro Internacional?
16	¿Se indican expresamente los servicios de indización en los cuales está registrada la revista (bases de datos, índices, epositorios, etc.)?

## Metodología para el agrupamiento de las revistas admitidas

El análisis de la *heterogeneidad vs. endogeneidad* institucional de las colaboraciones que se publican en una revista es un indicador que muestra el grado de representatividad para la comunidad científica o profesional a la que se espera servir con el órgano de difusión. Un alto nivel de heterogeneidad institucional supone mayor consolidación del órgano de difusión como medio de comunicación entre especialistas, donde se han logrado rebasar las fronteras institucionales y nacionales en la diseminación del conocimiento; por el contrario, un alto nivel de endogeneidad implica cierto

riesgo de pérdida de interés para la comunidad a la que se dirige la revista, pues implica la posibilidad de desvirtuar los pilares del conocimiento científico, como la neutralidad, objetividad, validez y fiabilidad (Delgado, Ruiz y Jiménez, 2006).

El hecho de que una revista cubra satisfactoriamente los criterios de calidad de contenido y calidad editorial, no implica necesariamente que comparta con otras revistas los mismos objetivos de alcance en cuanto a la difusión científica. En este sentido, una revista que ha sido creada desde un inicio con el objetivo de servir de foro de discusión académica al interior de una comunidad o institución particular no necesariamente tiene los mismos alcances de difusión que aquella que tiene por objetivo la difusión en un ámbito más amplio, como podría ser el internacional. Entre ambas existen diferencias sustanciales en cuanto a la participación de autores, instituciones de adscripción y países de origen y ello también está relacionado con el tipo de ámbito disciplinar.

Mientras que en las comunidades académicas de las áreas naturales y exactas las pautas que definen las formas de trabajo les han llevado a desarrollar investigaciones colaborativas desde hace ya varios años, lo cual ha redundado en publicaciones especializadas con altos niveles de coautoría y elevados porcentajes de diversidad y heterogeneidad institucional tanto nacional como internacional. Los académicos de las ciencias sociales y humanas, por su parte, han tenido una tradición de trabajo menos colaborativo, es sólo recientemente –y en determinados ámbitos disciplinares– que se advierte el trabajo en colaboración institucional tanto nacional como internacional.

Aunque no se puede afirmar que unas prácticas sean mejores que otras, es evidente que a mayores niveles de coautoría existen más posibilidades de trabajo en colaboración entre instituciones, incluso de distintos países, lo cual contribuye a incrementar la diseminación de los resultados de investigación. Es esta razón la que ha llevado al **Sistema de Información Científica Redalyc** a organizar en su metodología a las revistas en diferentes grupos en función tanto de los niveles de diversidad y participación autoral, como de coautoría; considerando parámetros diferentes tanto para las revistas de las áreas naturales y exactas, como de las sociales y humanas.

De esta forma, cada revista se valora según la disciplina a la cual se adscriba su contenido temático. En el caso particular de revistas multidisciplinarias (que dan cabida tanto a colaboraciones de las ciencias naturales y exactas como de las sociales y humanas) son valoradas en función de los parámetros que les resulten más benéficos tomando en consideración el tipo de colaboraciones que publique con mayor regularidad.

Identificar las características que son comunes a ciertas revistas permite agruparlas, lo que a su vez facilita equiparar las particularidades de las publicaciones y, al mismo tiempo, diferenciarlas dentro de un universo específico.

Los indicadores de participación autoral que se muestran a continuación permiten identificar las redes de colaboración científica que se constituyen en torno a cada revista. Ello se analiza a partir del espectro de países e instituciones a los que se dan cabida en el medio editorial en cuestión. De este modo, conocer la adscripción de los autores a nivel de institución

y país permite conocer la forma en que cada proyecto editorial ha logrado posicionarse como un medio de comunicación al interior de una comunidad académica. Es importante mencionar que son estos mismos parámetros los que permitirán identificar a cuál grupo adscribir cada una de las revistas.<sup>4</sup>

Al agrupar a las revistas según sus alcances de difusión se busca que los editores conozcan cómo está compuesta la participación de los autores en cada revista, así como la dinámica colaborativa entre ellos. En este caso, la agrupación de revistas es con fines exclusivamente de clasificación con base en las características de participación de los autores y su adscripción institucional, lo que no implica de ninguna manera categorizar a las publicaciones por su nivel de calidad implícita –pues ello depende del rigor a partir del cual las revistas definen la publicación o no de determinada colaboración mediante el proceso de dictamen que lleven a cabo–; y tampoco permite decir algo respecto de la calidad editorial de la misma, pues la admisión o no de una revista al acervo Redalyc es independiente del proceso de agrupamiento.

El objetivo de este documento es, por tanto, explicar la metodología empleada para determinar el proceso de agrupación de las revistas integradas al acervo Redalyc.

---

<sup>4</sup> Es evidente que para poder llevar a cabo un análisis de este tipo, es preciso que las revistas refieran en todos los casos no sólo el nombre completo de los autores y coautores de cada artículo, sino que además mencionen explícitamente la adscripción institucional cada uno de ellos –de preferencia sin abreviaciones– e identificando el país, pues existen diversas instituciones con nombres similares. De no contar con una normalización editorial en este sentido, la revista no podrá ser adecuadamente agrupada en el ámbito en el que le corresponda según su perfil autoral.

## 1. Generalidades e identificación de los parámetros

Los parámetros empleados para agrupar a las revistas se basan en los datos obtenidos de los contenidos de tipo científico. Se entiende por contenido de tipo científico a los escritos publicados que son producto del proceso de investigación que reporta resultados originales, y que por su naturaleza son objeto de dictaminación académica. A partir de ello se toman las siguientes modalidades (Publindex, 2003):

- Artículo de investigación científica y/o tecnológica
- Artículo de reflexión (ensayo)
- Artículo de revisión (bibliográfica)
- Artículo corto (resultados parciales)
- Reporte de caso
- Revisión de tema (crítica)
- Reseña crítica

Las siguientes modalidades de escritos, que regularmente no son sometidos a dictaminación ni son producto del proceso de investigación, son excluidas del análisis:

- Editorial
- Cartas al editor
- Traducción
- Reflexión no derivada de investigación
- Reseña bibliográfica
- Otros escritos (documentos, ponencias, artículo de opinión, etc.)

Para determinar los grupos se toman básicamente las variables que se explican a continuación:

#### **a) Participación de autores según su adscripción**

Con el objetivo de analizar con detalle el nivel de participación de los autores que participan de la revista de acuerdo con su institución de adscripción, se analiza la composición de la participación a partir de tres distintos porcentajes respecto al total de autores:

- a1. Porcentaje de autores adscritos a la institución que edita la revista.
- a2. Porcentaje de autores adscritos a instituciones del país donde se edita la revista (excluyendo a la institución editora).
- a3. Porcentaje de autores adscritos a instituciones del extranjero.

#### **b) Composición del contenido por origen de los escritos**

Debido a la forma de colaboración entre autores, resulta importante analizar la estructura de contenido a partir de determinar el origen que tiene cada uno de los artículos publicados. Para ello se consideran tres tipos de artículos según la participación de autores firmantes por institución de adscripción:

- b1. Porcentaje de artículos firmados por lo menos por un autor adscrito a la institución que edita la revista.
- b2. Porcentaje de artículos firmados por lo menos por un autor adscrito a alguna institución del país donde se edita la revista (excluyendo a la institución editora).
- b3. Porcentaje de artículos firmados por lo menos por un autor adscrito a alguna institución del extranjero.

## c) Porcentaje de coautorías

Las redes colaborativas son consideradas para determinar el grupo al cual pertenece cada revista. Particularmente, el porcentaje de artículos firmados en coautoría respecto al total es tomado como referente para decidir si una revista se ha consolidado como foro de discusión científica en el ámbito nacional o internacional. Así, a mayor número de artículos firmados en coautoría se puede considerar que los contenidos se ven enriquecidos por distintos puntos de vista, análisis, experimentación y tratamientos más variados; además de que los resultados obtenidos son consensuados por un mayor número de académicos. Para su análisis se toma un solo indicador:

c1. Porcentaje de artículos firmados en coautoría respecto al total

## d) Proporción de artículos de carácter institucional respecto a los de carácter nacional

Muestra la relación entre la participación de autores y artículos institucionales respecto a lo nacional (por supuesto, excluyendo a la institución que edita la revista), por lo que también es un indicador combinado. Se obtiene a partir de la siguiente fórmula:

$$d1 = \frac{a1 + b1}{a2 + b2}$$

Donde:

a1 = Porcentaje de autores de la institución que edita la revista.

a2 = Porcentaje de autores de instituciones del país de la revista (excluyendo la institución editora).

$b_1$  = Porcentaje de artículos firmados por autores adscritos a la institución editora.

$b_2$  = Porcentaje de artículos firmados por autores de instituciones del país de la revista (excluyendo la institución editora).

#### e) Proporción de artículos de carácter internacional respecto a los de carácter nacional

Este parámetro muestra la relación entre la participación de autores y artículos extranjeros respecto a lo nacional (incluida la institución que edita la revista), por lo que es un indicador combinado. Se obtiene a partir de la siguiente fórmula:

$$e_1 = \frac{a_3 + b_3}{(a_1 + a_2) + (b_1 + b_2)}$$

Donde:

$a_3$  = Porcentaje de autores adscritos a instituciones del extranjero.

$b_3$  = Porcentaje de artículos firmados por autores de instituciones del extranjero.

## 2. Descripción de grupos de revistas

Independientemente del área a la que pertenezcan, las revistas serán integradas en uno solo de los siguientes grupos:

- **Revistas de carácter institucional**

Las revistas que forman parte de este grupo se consideran publicaciones de alta calidad, y si bien dadas sus formas de producción pueden ser consideradas endógenas, cumplen la función básica de ser un foro de



discusión y publicación de resultados de investigación al interior de la institución editora y, por lo tanto, son medios de difusión que deben ser impulsados y reconocidos por sus altos estándares de producción.

- **Revistas de carácter nacional**

Se trata de revistas que se caracterizan por publicar predominantemente colaboraciones provenientes de diversas instituciones nacionales y pocas del extranjero. Si bien se trata de publicaciones que han logrado posicionarse como un medio eficaz de recepción y de difusión del conocimiento en su país, no se puede decir que se trate de revistas consolidadas en el ámbito académico, en tanto sus niveles de colaboración autoral no son significativos.

- **Revistas de carácter nacional consolidada**

Estas revistas se caracterizan por un alto grado de diversificación nacional en cuanto a las instituciones de adscripción de sus autores, lo que les permite contar con redes colaborativas consolidadas en el propio país en el que se edita la publicación. Esto se verifica al observar el alto número de artículos firmados en coautoría de distintas instituciones del mismo país.

- **Revistas de carácter internacional**

Son revistas que se caracterizan por difundir resultados de investigación firmados por autores adscritos a instituciones de diversos países. Son revistas que han logrado posicionarse como un medio eficaz de difusión en el ámbito internacional; sin embargo, no se puede decir que se trate de publicaciones consolidadas en su ámbito académico debido a que sus niveles de colaboración autoral no son significativos.

- **Revistas de carácter internacional consolidada**

Las revistas catalogadas en este grupo se caracterizan por un alto grado de diversificación en cuanto a las instituciones de adscripción de sus autores de países distintos. Además, cuentan con redes colaborativas consolidadas a nivel internacional e interinstitucional, lo que se ve reflejado en un gran número de artículos firmados en coautoría de distintas instituciones y de distintos países.

### 3. Criterios de agrupamiento

De acuerdo con lo anterior, se tienen los siguientes criterios para agrupar a las revistas tomando como referencia tres aspectos fundamentales: a) participación de autores según su adscripción, b) origen de los artículos y c) número de coautorías. Las categorías son excluyentes, por lo que no existe la posibilidad de que una revista se incluya en más de un grupo.

#### Revistas de carácter institucional

Se incluirán en este grupo a las revistas que cumplan con los siguientes criterios:

- **Criterio 1.** El porcentaje de artículos firmados por lo menos por un autor adscrito a la institución que edita la revista. Para ello el parámetro b1 deberá ser mayor a 50%.
- **Criterio 2.** La proporción de artículos de carácter institucional respecto a los de carácter nacional (parámetro d1) deberá ser mayor que 1.

#### Revistas de carácter nacional

Todas aquellas revistas que cumplan los dos siguientes criterios:

- **Criterio 1.** El porcentaje de autores adscritos a instituciones del país

donde se edita la revista. Para ello el parámetro a2 deberá ser mayor a 60%.

- **Criterio 2.** La proporción de artículos de carácter institucional respecto a los de carácter nacional (parámetro d1) deberá ser menor que 1.

## **Revistas de carácter nacional consolidado**

En este grupo se incluyen revistas que tienen perfil nacional pero que, además, cubren alguno de los dos criterios siguientes:

- **Criterio 1.** Para el caso de revistas del área de ciencias sociales y humanas, registrar un porcentaje de artículos firmados en coautoría respecto al total (parámetro c1) igual o mayor a 35%.
- **Criterio 2.** Para el caso de revistas del área de ciencias naturales y exactas, registrar un porcentaje de artículos firmados en coautoría respecto al total (parámetro c1) igual o mayor a 70%.

## **Revistas de carácter internacional**

Para que una revista se ubicada en este grupo deberá cumplir los dos siguientes criterios:

- **Criterio 1.** El porcentaje de artículos firmados por lo menos por un autor adscrito a alguna institución del extranjero (parámetro b3) deberá ser mayor a 40%.
- **Criterio 2.** La proporción de artículos de carácter internacional respecto a los de carácter nacional (parámetro e1) deberá ser mayor a 0.6.

## **Revistas de carácter internacional consolidado**

En este grupo se incluyen revistas con perfil internacional pero que, además, cubren alguno de los dos siguientes criterios:

- **Criterio 1.** Para el caso de revistas del área de ciencias sociales y humanas, registrar un porcentaje de artículos firmados en coautoría respecto al total (parámetro c1) igual o mayor a 35%.
- **Criterio 2.** Para el caso de revistas del área de ciencias naturales y exactas, registrar un porcentaje de artículos firmados en coautoría respecto al total (parámetro c1) igual o mayor a 70%.

#### 4. Proceso de reagrupamiento

Debido a que el sistema desarrollado para la evaluación de revistas permite obtener resultados dinámicos cada vez que se alimenta con información de fascículos recientes, será factible conocer periódicamente y de manera automática las características de la composición autoral de la revista. Esto podrá indicar las tendencias de cada publicación como resultado de cambios en la participación de los autores y de la gestión editorial.

De esta manera, las revistas que se valoren por primera vez serán agrupadas con la información que se obtenga de los tres fascículos objeto de valoración. Una vez que la revista haya sido aceptada se le expedirá una constancia de indización con validez de tres años.

Sin embargo, el proceso de reagrupamiento será a partir de la información de los fascículos que se hayan editado en el año inmediato anterior; salvo para las revistas con periodicidad semestral, anual o bianual, para las que el reagrupamiento será a partir de la información de los tres fascículos editados más recientemente.

## Consideraciones finales

Con el objetivo de contar con un mayor número de indicadores confiables acerca de la producción y difusión del conocimiento científico en Iberoamérica, el **Sistema de Información Científica Redalyc** busca proveer información actualizada y confiable acerca de las condiciones a partir de las cuales se producen las revistas académicas en la región.

Una parte importante de este sistema se basa en nuevos criterios para la admisión, agrupación y permanencia de las revistas en el acervo; las innovaciones en dichos criterios responden a la necesidad de hacer más confiable y transparente el proceso de valoración. Con ello se busca principalmente apreciar las características propias de cada revista y, al mismo tiempo, recoger información referente a las prácticas de colaboración entre autores y los procedimientos de trabajo editorial.

En este sentido, la aspiración que alienta la labor del Programa de Investigación Redalyc en su conjunto, es colaborar en el mejoramiento de la producción científica periódica que se produce en y acerca de Iberoamérica, así como contribuir al incremento de su visibilidad y posicionamiento internacional; todo ello con la finalidad de ir al encuentro de vías alternas que permitan potenciar y consolidar la comunicación científica de la región.

### Bibliografía

- Delgado López-Cózar, E. (1997), "Incidencia de la normalización de las revistas científicas en la transferencia y evaluación de la información científica", *Rev Neurol*, núm. 25, pp. 1942-1946.
- Delgado López-Cózar, E.; Ruiz-Pérez, R. y E. Jiménez-Contreras (2006), *La edición de revistas científicas. Directrices, criterios y modelos de evaluación*. Universidad de Granada, España.
- DICE (2006), "Metodología seguida en la valoración del cumplimiento o no cumplimiento de los diferentes criterios de calidad editorial considerados", en <http://dice.cindoc.csic.es/metodologia.php> (18 de abril de 2007).
- López, M. y Cordero, G. (2003), "La experiencia de validar un instrumento para evaluar revistas académicas electrónicas en Internet", *Razón y Palabra*, núm. 31, <http://www.razonypalabra.org.mx/anteriores/n31/mlopez.html> (18 de abril de 2007).
- Max Planck Society (2003), "Berlin Declaration on Open Access to Knowledge in the Sciences and Humanities", [http://www.zim.mpg.de/openaccess-berlin/berlin\\_declaration.pdf](http://www.zim.mpg.de/openaccess-berlin/berlin_declaration.pdf) (30 de abril de 2007).
- Publindex (2003), *El servicio permanente de indexación de revistas científicas y tecnológicas colombianas*, <http://huitaca.colciencias.gov.co:8080/lillium/htmlPublindex/index.html> (30 de abril de 2007).



## Anexo 1

### Redalyc: Proceso de valoración de revistas

#### Fase I

El editor debe aceptar los términos del acceso abierto (Declaración de Berlín, 2003):  
a) Carta compromiso  
b) Acuerdo de buena voluntad

No acepta

Sí acepta

Se solicitan tres fascículos en PDF e impresos. Si es electrónica se solicita PDF y URL.

#### Fase II

Se envía contraseña al editor para ingresar datos al Sistema Electrónico de Autovaloración (SEA)

Verificación de datos en el SEA

#### Fase III

El Comité Científico Asesor ratifica la valoración

Admitida condicionalmente

El editor hace cambios en el siguiente fascículo

La revista es admitida

La revista es rechazada



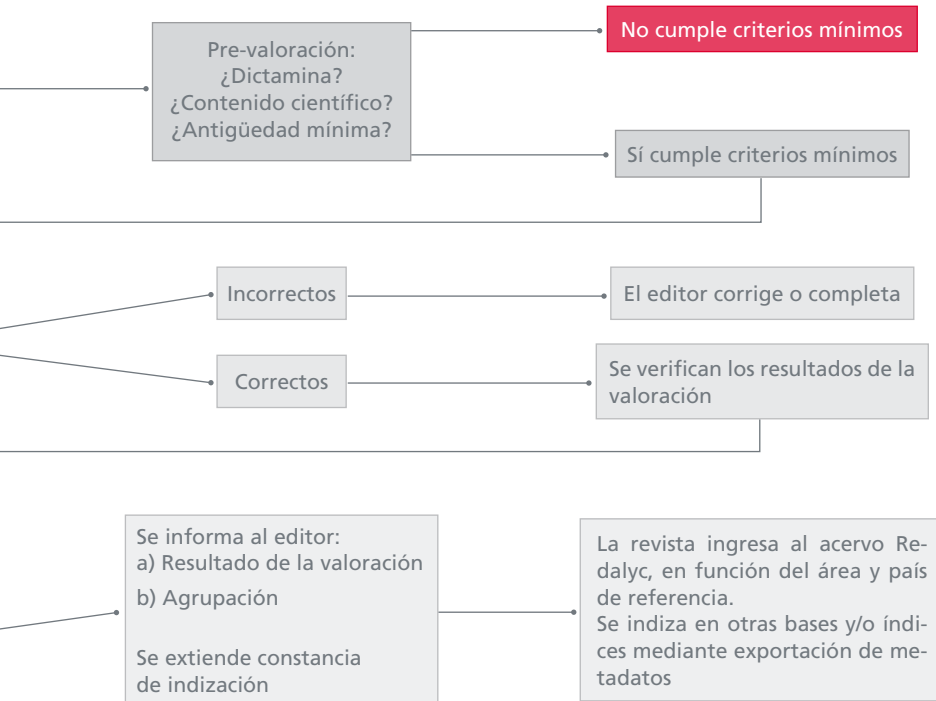

## Anexo 2

### Ejercicio de agrupamiento

Considérense, a modo de ejemplo, los siguientes datos de una revista científica de ciencias sociales de un país x. Para proceder al análisis de agrupación es preciso contar con los tres más recientes ejemplares publicados de forma consecutiva. En la revista considerada se publican diversos tipos de colaboraciones, pero con fines de agrupación sólo considerarán aquellos textos que reúnen las características de contenido científico (definidas en el apartado “generalidades e identificación de los parámetros”).

Al proceder al análisis destaca que si bien en total suman 26 los textos científicos publicados en los tres fascículos más recientes de la revista en cuestión; la mayoría de ellos (21) son artículos escritos por un solo autor y tan sólo 5 son firmados en coautoría.

El origen de los artículos firmados por un solo autor se define a partir de la adscripción institucional del mismo; sin embargo, los textos firmados en coautoría serán contabilizados en función del perfil de adscripción institucional de sus autores (ya sean de la propia institución editora, de una institución nacional diferente de la editora, o de una institución del extranjero). Es por esta razón que algunos artículos escritos en coautoría podrán ser contabilizados una, dos o hasta tres veces.

## Matriz de adscripción institucional y tipo de autoría de los artículos analizados (ejercicio de ejemplo)

Fascículo	Artículo	Tipo de Autoría	Autores Instituc.	Autores Nacionales	Autores Internacionales	Total de Autores	Perfil autorial del artículo		
							Inst.	Nac.	Int.
I	1	Individual			1	1			1
	2	Coautoría			2	2			1
	3	Individual	1			1	1		
	4	Individual	1			1	1		
	5	Individual		1		1		1	
	6	Individual			1	1			1
	7	Individual		1		1		1	
	8	Individual		1		1		1	
	9	Individual	1			1	1		
II	10	Individual			1	1			1
	11	Individual			1	1			1
	12	Individual			1	1			1
	13	Individual			1	1			1
	14	Coautoría	1		1	2	1		1
	15	Coautoría	1	1	1	3	1	1	1
	16	Individual	1			1	1		
	17	Coautoría	3			3	1		
	18	Individual	1			1	1		
III	19	Coautoría	2			2	1		
	20	Individual	1			1	1		
	21	Individual			1	1			1
	22	Individual			2	2			1
	23	Individual	1			1	1		
	24	Individual	1			1	1		
	25	Individual		1		1		1	
	26	Individual			1	1			1
<b>TOTAL</b>	<b>26</b>	<b>5 coaut.</b>	<b>19</b>	<b>4</b>	<b>10</b>	<b>33</b>	<b>16</b>	<b>4</b>	<b>9</b>

Una vez que se ha logrado obtener la matriz de adscripción institucional y tipo de autoría de los artículos analizados, se procede a calcular cada uno de los indicadores que serán considerados para definir a qué grupo se adscribe la revista en cuestión. Todos los datos que se mencionan a continuación, son extraídos de la matriz anteriormente desarrollada:

<b>Composición de la participación autoral</b>		Abs.	%
a1.	Porcentaje de autores adscritos a la institución que edita la revista	19	57.6
a2.	Porcentaje de autores adscritos a instituciones del país donde se edita la revista (excluyendo a la institución editora)	4	12.1
a3.	Porcentaje de autores adscritos a instituciones del extranjero	10	30.3
Total de autores		33	100.0

<b>Composición de los contenidos según origen de los artículos</b>		Abs.	%
b1.	Porcentaje de artículos firmados por lo menos por un autor adscrito a la institución que edita la revista	16	61.5
b2.	Porcentaje de artículos firmados por lo menos por un autor adscrito a alguna institución del país donde se edita la revista (excluyendo a la institución editora)	4	15.4
b3.	Porcentaje de artículos firmados por lo menos por un autor adscrito a alguna institución del extranjero	9	34.6

	Análisis de coautorías	Abs.	%
c1.	Porcentaje de artículos firmados en coautoría respecto al total	5	19.2
d1.	Proporción de artículos de carácter institucional respecto a los de carácter nacional		
	$d1 = \frac{a1 + b1}{a1 + b2} = \frac{19 + 16}{4 + 4} = 4.37$		
e1.	Proporción de artículos de carácter internacional respecto a los de carácter nacional		
	$e1 = \frac{a3 + b3}{(a1 + a2) + (b1 + b2)} = \frac{10 + 9}{(19 + 4) + (16 + 4)} = 0.44$		

## Conclusión del ejercicio:

En la siguiente tabla se comparan los valores obtenidos contra los valores de referencia (marcados en gris). En rojo están los criterios que no fueron cumplidos y en negro aquéllos que efectivamente se cumplieron.

Al comparar los criterios con los resultados obtenidos, se observa que en este caso la revista queda en el grupo de Revistas de Carácter Institucional. Esto es debido a que cumple con los dos criterios establecidos para este grupo:

- Publica mayoritariamente artículos de autores adscritos a la misma institución editora (57.6% de los artículos son firmados por autores internos).
- Tiene muy pocos artículos escritos en coautoría (19.2% de coautorías). Debido a que los criterios son excluyentes, no cabe la posibilidad de que la revista quede en dos grupos distintos.

Cuadro resumen de criterios de agrupamiento

Criterio de agrupamiento / Revistas de carácter	Inst.	Nac.	Nac. consolidado		Int.	Int. consolidado	
			C. Soc.	C. Nat.		C. Soc.	C. Nat.
Porcentaje de participación autoral	<b>57.6%</b> >50%	<b>12.1%</b> >60%	-	-	<b>30.3%</b> >40%	-	-
Porcentaje de artículos en coautoría	-	-	<b>19.2%</b> ≥35%	≥70%	-	<b>19.2%</b> ≥35%	≥70%
Proporción de artículos Institucional/Nacional	<b>4.37</b> >1.0	<b>4.37</b> <1.0	-	-	-	-	-
Proporción de artículos Internacional/Nacional	-	-	-	-	<b>0.44</b> >0.6	-	-

Observando con detalle el cuadro anterior, se tiene lo siguiente:

La participación de los autores según su lugar de adscripción se compone como sigue:

- El 57.6% de los autores está adscrito a la misma institución editora; el 12.1% a instituciones del mismo país donde se edita la revista y 30.3% son del extranjero.

Nótese que aún cuando es mayor la proporción de autores extranjeros que la de nacionales no institucionales, se trata de un porcentaje bastante más bajo que el institucional. Es esta la razón que lleva a considerar a esta revista dentro del grupo Revistas de Carácter Institucional.

- Sólo 19.2% de los artículos que publica la revista han sido firmados en coautoría, lo cual refleja una comunidad disciplinar con escasos niveles de colaboración en el desarrollo de la investigación.

- c. La proporción de artículos de carácter institucional respecto a los de carácter nacional es de 4.37. Esto implica que por cada artículo de carácter nacional, la revista publica cuatro artículos provenientes de su misma institución editora.
- d. Finalmente, aun cuando es deseable que la revista publique mayoritariamente artículos provenientes de otras instituciones, incluso del extranjero, en el cuadro se observa que por cada artículo proveniente del mismo país donde se edita la revista se publica sólo 0.44 artículos del extranjero.

## Automatización de procesos de dictamen

### Sistemas para administrar electrónicamente el proceso de dictamen

Además de contribuir a incrementar la visibilidad y posicionamiento de las revistas científicas producidas en Iberoamérica, Redalyc busca promover la interacción entre los diversos actores involucrados en el proceso de producción del conocimiento (investigadores, editores, lectores, dictaminadores, universidades y centros de investigación), al mismo tiempo que garantizar la calidad en la producción editorial científica.

Con este propósito, y paralelo al desarrollo del Sistema Electrónico de Gestión Editorial (SEGE) que Redalyc emprendió durante 2005, se ha logrado establecer un convenio de colaboración con el *Public Project Knowledge* (PKP), que es auspiciado por la Universidad de British Columbia, la Universidad Simon Frase y la Universidad de Stanford en Estados Unidos, mismo que desarrolló el *Open Journal System* (OJS). Ambos sistemas tienen el objetivo de contribuir a hacer más eficiente y transparente el proceso

de dictamen de pares académicos (*peer review*) a que recurren las revistas especializadas.

La alianza Redalyc-PKP a partir de sus propios sistemas de gestión del proceso de dictamen académico: SEGE-OJS, permitirá a los editores del acervo Redalyc contar con una interfase que no sólo facilitará el proceso de arbitraje académico, sino que además agilizará y facilitará el proceso de publicación de los artículos científicos. Entre sus ventajas pueden mencionarse:

- Reducción en los costos de producción de la revista;
- Aumento del número de manuscritos recibidos, especialmente de origen internacional respecto del lugar de edición de la revista;
- Mayor control de los procesos editoriales por todos los actores involucrados (autores, editores, dictaminadores);
- Disminución en el tiempo-gasto entre la presentación del manuscrito y su aprobación por parte de los árbitros para publicación;
- Mayor velocidad en la comunicación de resultados, a través de la publicación electrónica;
- Facilitación de la publicación de artículos individuales, una vez aprobados;
- Mejor comunicación y atención a los autores y dictaminadores;
- Mejoría en la eficiencia del equipo editorial, a través de la optimización de tareas y responsabilidades;
- Disminución del uso y circulación de documentos en papel;
- Facilidad en la generación de reportes y estadísticas;
- Posibilidad de evaluar la productividad y la eficiencia del proceso editorial adoptado por la revista.



Adicional a ello, la alianza Redalyc-PKP permitirá la captura de metadatos de referencias de citación, mismos que podrán ser exportados a todo aquel sistema de información interesado en intercambiar metadatos de referencia para generar indicadores bibliométricos. Estamos convencidos que una iniciativa de este tipo permitirá combatir el monopolio en la generación de indicadores bibliométricos, democratizando con ello la construcción de los datos con los que se evalúa el desempeño de la actividades científicas.





**\_04**

**\_Indicadores de Uso**

**\_04**

**R**edalyc elabora indicadores para realizar un seguimiento de la consulta a las publicaciones incluidas en el acervo, considerando que el proceso de comunicación científica no sólo incluye la difusión de los resultados de investigación, sino la evaluación de su impacto en la comunidad académica.

El impacto y visibilidad se procesa a partir de la consulta a los artículos incluidos en el acervo, lo que permite realizar un seguimiento detallado de las revistas, artículos y países que son consultados en mayor proporción. Las estadísticas que se obtienen son las siguientes:

- **Reportes generales.** Proporcionan el concentrado de visitas mensuales a Redalyc, las páginas vistas, reporte de *hosts*, las referencias de visitas desde sitios externos, reporte de visitas realizadas por país y reporte de visitas realizadas por las instituciones.
- **Reportes de artículos.** Listado de artículos más descargados y a todos los artículos de Redalyc, en ambos rubros se proporciona el nombre del artículo, la revista, el país de la revista y el número de descargas.
- **Reportes de visitas.** Reporte de visitas realizadas a las cien revistas más consultadas mes a mes, asimismo se desglosan las visitas por revista, país e institución.
- **Comparativos de consulta.** Se muestra el número de consultas a revistas por grupo de países.
- **Reportes de uso globales.** A partir de una distribución por deciles se muestra un reporte del promedio trimestral de consultas por artículo sobre el acervo disponible de todas las revistas.

- **Índice de internacionalización.** De consultas a artículos, muestra el porcentaje de descargas realizadas a las revistas por países externos al país de origen de la misma.
- **Reportes individuales.** Proporciona un concentrado individual de consultas por revista, destacando la distribución por grupo de países, por mes y comparativo de la revista consultada respecto a total de revistas de Redalyc y respecto al área temática.
- **Reportes editoriales.** Promedio de textos por año, promedio de autores por fascículo y promedio de autores por año de edición.
- **Reportes institucionales.** Se ofrecen indicadores de consulta a los portales específicos integrados en Redalyc por país (Colombia, Costa Rica, España, México), por comunidad científica (psicología, ciencia política, comunicación, estudios territoriales, educación, sociología) y los portales en colaboración (CLACSO, Conacyt).



**\_05**

**\_Indicadores Bibliométricos**

**\_05**



**T**radicionalmente se entiende por bibliometría la aplicación de métodos estadísticos y matemáticos para analizar la comunicación científica escrita, así como la naturaleza y desarrollo de cada una de las disciplinas. Ello permite conocer la magnitud y la dinámica de la cantidad de publicaciones, de la productividad de autores y revistas de tal forma que, gracias a su análisis, es posible conocer la actividad, estructura y evolución de un campo del conocimiento, cuantificar sus resultados y aplicarlos en campos como la biblioteconomía, la historia de las disciplinas, la sociología de la ciencia o la política científica.

En este sentido, los indicadores bibliométricos que ofrece el **Sistema de Información Científica Redalyc** permiten conocer la dinámica de las actividades científicas de Iberoamérica, analizada a partir de lo que se publica en y acerca de la región en las revistas académicas que forman parte del acervo Redalyc. Los indicadores bibliométricos se generan exclusivamente a partir de los artículos científicos publicados en las revistas que han acreditado su inclusión en el acervo Redalyc –revistas que publican prioritariamente resultados originales de investigación, recurren a un proceso de revisión por pares y cubren, al menos, los requisitos mínimos de calidad editorial definidos en la metodología de inclusión.

En este sentido, la producción en revistas especializadas y reconocidas permite analizar la actividad científica de la región, y es a través de las relaciones que mantienen los actores involucrados en el proceso de creación científica (países, instituciones, revistas, autores) que nos es posible conocer la organización social de la ciencia.

El análisis de las actividades científicas a partir de la generación de indicadores bibliométricos depende, en gran medida, del desarrollo de bases de datos con representación regional y disciplinar adecuada. Sin lugar a dudas, a cinco años de camino, Redalyc ha logrado consolidar su acervo de tal forma que le es posible ofrecer diversos indicadores bibliométricos que vienen a llenar un vacío existente tanto para la toma de decisiones en materia de política científica, ya que permiten optimizar los recursos dirigidos a la investigación, así como definir parámetros para evaluar los resultados obtenidos en materia de política científica y tecnológica. De igual forma, son un referente indispensable para conocer la organización social de la ciencia, su dinámica de comunicación estructurada y estructurante.

Más allá de estudios específicos de ámbitos disciplinares específicos, la manera en que se organizan los académicos, las estrategias de colaboración entre las instituciones y países es prácticamente desconocida. Por ello, el Programa de Investigación Redalyc se planteó como uno de sus objetivos más relevantes la generación de indicadores que contribuyeran a despejar este vacío. El objetivo de darle visibilidad y posicionar a los países e instituciones iberoamericanas exige conocer la forma en que se comunican y organizan los académicos de la región.

La obtención de la imagen que muestre la estructura y las serie de relaciones producidas por parte de los actores generadores de literatura científica se realiza a partir de las características contenidas en las revistas del acervo Redalyc y en las colaboraciones que mantienen los autores. Sin embargo, la imagen obtenida y el significado y valoración de la magnitud del indicador sólo adquiere su real dimensión a partir de la comparación. Por ello, el ele-

mento comparativo ha sido central en la conformación de la arquitectura de indicadores del sistema. Así se podrá situar al país, institución, disciplina, autor en el contexto nacional, regional o internacional, o si se desea se podrán comparar áreas, países o instituciones en los indicadores generados. La comparación resulta central para tomar el pulso del desarrollo científico de un país, una institución, una revista o un grupo de investigación al interior de un universo determinado.

A partir de los indicadores y metodología del Grupo Scimago, hemos generado un conjunto de indicadores que se han adaptado a las características de la base de datos Redalyc. Asimismo, respecto a la dimensión cualitativa de la producción científica que en Scimago hace referencia al impacto medido a través de las citas, en Redalyc iniciamos más bien por identificar patrones de comportamiento que busquen, en un primer momento, consolidar la producción científica a través del conocimiento de editores y demás involucrados en las características que asumen las referencias, para pasar en una segunda etapa a identificar el impacto a través de las citaciones.

Tomar indicadores probados en el análisis de la producción científica tiene varias ventajas; en primer lugar, aprovechar los acuerdos entre los grupos de investigación Redalyc-Scimago y, en segundo lugar, permitir la comparación de los análisis realizados por Scimago en el Atlas de la Ciencia, El *ranking* de Universidades, ambos a partir de los datos de ISI-Thomson y el *Scimago Journal Rank* con datos de Scopus. Utilizar los mismos indicadores en la medida de lo posible permitirá realizar algunas comparaciones en diferentes escalas, que son posibles mientras se tenga cuidado con los procesos metodológicos de cada uno de los grupos de investigación.

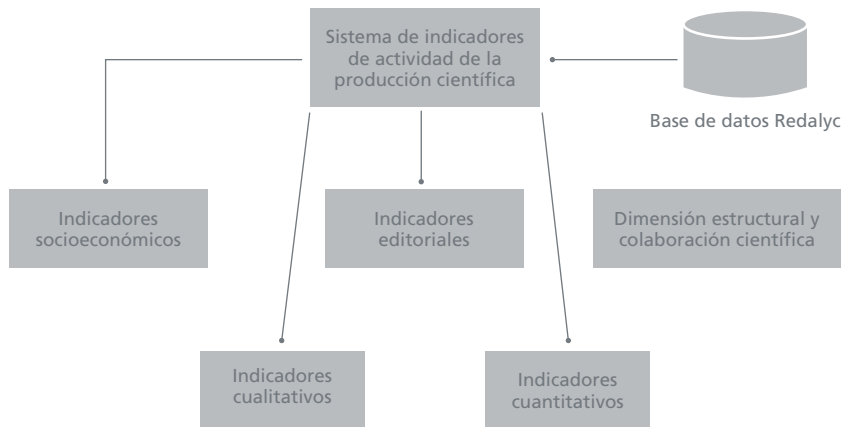

### Dimensión cuantitativa de la producción científica

- Total de documentos por año
- Porcentaje de documentos de contenido científico
- Total de números
- Porcentaje de documentos de contenido científico
- Porcentaje de editoriales
- Porcentaje de reseñas
- Porcentaje de otros documentos
- Evolución de la aportación a la producción Redalyc
- Aportación de la producción institucional al país
- Aportación de la producción editorial a la institución

- Tasa de crecimiento promedio anual y promedio del porcentaje de la producción Redalyc y latinoamericana
- Tasa de crecimiento por series temporales por país
- Evolución de la producción total y por investigador
- Producción y visibilidad según lengua de publicación
- Producción por tipo documental y tasa de crecimiento promedio anual
- Relación entre volumen de producción y la dispersión temática
- Tasa de crecimiento del número de categorías, revistas y documentos
- Producción por áreas temáticas
- Evolución de la distribución temática de la producción en México
- Tasa de crecimiento promedio anual y porcentaje de producción total
- Distribución temática de la producción en distintos dominios
- Especialización temática por series temporales
- Evolución de producción por institución
- Ranking de institución por producción

## Dimensión cualitativa de la producción científica

- Total de referencias
- Porcentaje de referencias a publicaciones periódicas
- Porcentaje de referencias a publicaciones no periódicas
- Porcentaje de referencias nacionales
- Porcentaje de referencias internacionales
- Porcentaje de autoreferencias
- Porcentaje de documentos y de citas por campo temático por periodo
- Citas por documento
- Esfuerzo relativo al número de citas por documento

### Colaboración científica

- Promedio de autores por artículo
- Total de autores por año
- Relación entre volumen de producción y las tasas de colaboración
- Evolución del número de autores por documento
- Evolución de la media de autores por documento en distintos dominios
- Evolución del índice de coautoría
- Índice de coautoría por categoría
- Promedio de autores por documento frente a porcentaje de la producción total
- Evolución del número de países en colaboración
- Colaboración internacional según la distribución temática



**\_06**

**\_Redes Sociocientíficas**

**\_06**



La colaboración y reconocimiento entre autores es una parte constitutiva de la comunicación científica. La coautoría muestra una tendencia a la intensificación, por diversas razones entre las que destacan la necesidad de elevar la eficiencia de los recursos disponibles al incrementar el número de colaboradores, sumar recursos y buscar colocar los documentos en revistas de alta calidad y posicionamiento.

El análisis de la producción científica y de redes de colaboración permite identificar las áreas de especialización y las instituciones que están detrás del esfuerzo de un país e identificar el papel que están jugando en la red, con lo cual se podrán identificar políticas para fortalecer el posicionamiento alcanzado.

La colaboración puede presentarse a nivel nacional cuando dos o más investigadores del mismo país pero de diferentes organizaciones trabajan en el mismo proyecto; regional, que se desarrolla entre científicos de diferentes países situados dentro de la misma región geográfica, e internacional, cuando en la investigación participan dos o más científicos de diferentes países. Las redes de colaboración permiten observar la forma en que se organiza la estructura científica del conocimiento e identificar cuál es el avance respecto a la internacionalización de la investigación.

## Redes de colaboración de autores

- **Área:** Mapa que muestra la colaboración de autores en un área de conocimiento determinada.

- **Revista:** Mapa que muestra la colaboración de autores dentro de una revista.
- **Institución:** Mapa que muestra la colaboración de autores en una institución.
- **País:** Mapa que muestra la colaboración de autores en un país.
- **Autor:** Mapa que muestra la red de colaboración individual de un autor.
- **Área:** Colaboración de autores en el área de administración pública.



**\_07**  
**\_Catálogo**

**\_07**



\_Nombre de la Revista



\_ISSN



\_Institución Editora



\_País



\_Disciplina



\_Periodicidad



\_Correo





## **Academia. Revista Latinoamericana de Administración**



1012-8255



Consejo Latinoamericano  
de Escuelas de Administración



Latinoamericanistas



Semestral



[esalgado@uniandes.edu.co](mailto:esalgado@uniandes.edu.co)

Vínculo entre las escuelas de CLADEA. Se privilegian artículos de investigación que analicen la práctica de la administración en Latinoamérica y que estén fundamentados en bases teóricas y empíricas sólidas. Admiten ensayos, casos y reflexiones sobre la enseñanza y la investigación del área de estudio.



## **BAR. Brazilian Administration Review**



1807-7692



ANPAD. Associação Nacional  
de Pós-Graduação e Pesquisa  
em Administração



Brasil



Cuatrimestral



[bar@anpad.org.br](mailto:bar@anpad.org.br)

Su misión es contribuir al entendimiento de la teoría y práctica de la administración, mediante la publicación de los textos más relevantes en el desarrollo teórico y la investigación empírica, producidos por investigadores de todos los países.



### Contaduría y Administración

Tiene como objetivo contribuir al avance del conocimiento científico y técnico de la contaduría, la administración y la informática administrativa, mediante artículos de investigación teórica o aplicada, ensayos, reseñas de libros y traducciones.



0186-1042



Universidad Nacional  
Autónoma de México



México



Cuatrimestral



revista\_cya@correo.fca.unam.mx



### Cuadernos de Administración

Espacio editorial del Departamento de Administración de Empresas de la Facultad de Ciencias Económicas y Administrativas. Está dirigida a académicos, estudiantes y profesionales de las ciencias económicas y administrativas.



0120-3592



Pontificia Universidad  
Javeriana



Colombia



Semestral



cuadernos.administracion@  
javeriana.edu.co





## **Cuadernos de la Facultad de Humanidades y Ciencias Sociales**



0327-1471



Universidad Nacional de Jujuy



Argentina



Trimestral



[info@cuadernos-fhycs.org.ar](mailto:info@cuadernos-fhycs.org.ar)

Difunde trabajos de distintas disciplinas de las humanidades y ciencias sociales, destinados a lectores interesados en las ciencias del hombre. Su objetivo es integrar la producción científica regional de esta área a nivel nacional e internacional.



## **Estudios Gerenciales**



0123-5923



Universidad ICESI



Colombia



Trimestral



[estgerencial@icesi.edu.co](mailto:estgerencial@icesi.edu.co)

Antes denominada *Publicaciones Icesi*, su enfoque actual es el tema gerencial en las áreas de economía y administración, en ella escriben profesores de la universidad e invitados.



### Forum Empresarial



1541-8561



Universidad de Puerto Rico



Puerto Rico



Semestral



[forum@uprrp.edu](mailto:forum@uprrp.edu)

Estimula el intercambio de conocimiento y experiencia. Acepta artículos académicos, escritos de tipo informativo, ponencias, investigaciones, reseñas de libros y presentaciones en favor de alguna posición filosófica.



### Gestión y Política Pública



1405-1079



Centro de Investigación  
y Docencia Económicas, A. C.



México



Semestral



[alejandro.campos@cide.edu](mailto:alejandro.campos@cide.edu)

Editada por la División de Administración Pública del CIDE. Trata temas relacionados con la gestión y política pública, se dirige a los interesados en el tema.



## Oasis



1657-7558



Universidad Externado  
de Colombia



Colombia



Anual



[cipe@uexternado.edu.co](mailto:cipe@uexternado.edu.co)

Espacio de reflexión académica e investigación en torno a las relaciones internacionales y la política exterior colombiana. Estudia y difunde aspectos de temas como agenda global, desarrollo sostenible, migraciones internacionales, negociación y manejo de conflictos, entre otros.



## Pensamiento & Gestión



1657-6276



Universidad del Norte



Colombia



Semestral



[dparamo@uninorte.edu.co](mailto:dparamo@uninorte.edu.co)

Proyecto editorial que pone a disposición de los estudiantes de administración de empresas y de los profesionales del sector empresarial de la región y el país las nuevas perspectivas en el campo de la administración.



**RAC.**  
**Revista de Administração**  
**Contemporânea**



1415-6555



ANPAD. Associação Nacional de Pós-Graduação e Pesquisa em Administração.



Brasil



Trimestral



[rac@anpad.org.br](mailto:rac@anpad.org.br)

Contribuye al entendimiento de temas sobre administración mediante la divulgación de trabajos de investigación, análisis teórico, documentos, notas y reseñas.



**Revista Colombiana**  
**de Marketing**



1657-4613



Universidad Autónoma de Bucaramanga



Colombia



Semestral



[rev\\_marketing@unab.edu.co](mailto:rev_marketing@unab.edu.co)

Impulsa la construcción de la disciplina del marketing. Los artículos se desarrollan basados en un paradigma científico. Se prefieren investigaciones de aplicación tecnológica.



## **Revista Escuela de Administración de Negocios**

Presenta a la comunidad académica los resultados de las investigaciones de esta institución para identificar conocimiento útil sobre el funcionamiento empresarial del sector de la pequeña y mediana empresa.



0120-8160



Escuela de Administración  
de Negocios Institución  
Universitaria



Colombia



Cuatrimestral



[investigaciones@ean.edu.co](mailto:investigaciones@ean.edu.co)



## **Revista Escuela de Historia**

Es una publicación cuyo objetivo es contribuir a la divulgación del conocimiento histórico; sólo acepta artículos inéditos referidos a la disciplina Historia en español, inglés y portugués.



1667-4162; 1669-9041



Universidad Nacional de Salta



Argentina



Anual



[histocatunsa@yahoo.com.ar](mailto:histocatunsa@yahoo.com.ar)

**Revista Ópera**

1657-8651

Universidad Externado  
de Colombia

Colombia



Anual

[opera@uexternado.edu.co](mailto:opera@uexternado.edu.co)

Procura la reflexión académica en el tratamiento de los asuntos públicos de Colombia y América Latina. Algunos de los temas que aborda son régimen político y gobernabilidad, y políticas públicas y administración del Estado.

**Revista Venezolana  
de Gerencia**

1315-9984



Universidad del Zulia



Venezuela



Trimestral

[rvg luz@yahoo.es](mailto:rvg luz@yahoo.es)

A través de esta publicación la Facultad de Ciencias Económicas y Sociales difunde resultados de investigación sobre los procesos administrativos o de gestión, hoy denominados gerenciales.



## **Agronomía Costarricense**



0377-9424



Universidad de Costa Rica



Costa Rica



Semestral



[agro\\_costarricense@cia.ucr.ac.cr](mailto:agro_costarricense@cia.ucr.ac.cr)

Expone la investigación agrícola realizada en Costa Rica. Publica trabajos originales que tengan mérito científico, notas técnicas, análisis y comentarios sobre temas relevantes, revisiones de literatura, reseñas de libros y comentarios sobre actividades de interés.



## **Agronomía Mesoamericana**



1021-7444



Universidad de Costa Rica



Costa Rica



Anual



[pccmca@cariari.ucr.ac.cr](mailto:pccmca@cariari.ucr.ac.cr)

Inició en la XXXV Reunión del Programa Cooperativo Centroamericano de Mejoramiento de Cultivos y Animales efectuada en Honduras en el año de 1989. Su propósito es difundir los resultados de investigación que se exponen durante cada reunión anual.



### Avances en Investigación Agropecuaria



0188-7890



Universidad de Colima



México



Cuatrimestral



revaia@ucol.mx

Publica artículos originales arbitrados en el área agrícola, pecuaria, forestal, acuícola y pesquera. Sus objetivos: apoyar, enriquecer, hacer efectivos y eficientes los procesos productivos agropecuarios en México y otros países con problemáticas afines.



### Bioagro



1316-3361

Universidad Centro-Occidental  
Lisandro Alvarado

Venezuela



Cuatrimestral



bioagro@ucla.edu.ve

Impreso que expone trabajos originales orientados a la agronomía, botánica y propagación de plantas, entomología y zoología, suelos, fitopatología y protección vegetal, ingeniería agrícola, genética y mejoramiento de plantas, así como temas afines.





## **Bragantia: Revista de Ciências Agronômicas**

Edición que tiene el propósito de publicar, en portugués, inglés o español, trabajos científicos originales que contribuyan al desarrollo de las ciencias agronómicas en Brasil.



0006-8705; 1678-4499



Instituto Agronômico de Campinas



Brasil



Trimestral



[editor@iac.sp.gov.br](mailto:editor@iac.sp.gov.br)



## **Ciência Florestal**

Vehículo de divulgación del Centro de Investigaciones Forestales, Programa de Postgrado en Ingeniería Forestal del Departamento de Ciencias Forestales de la Universidad Federal de Santa María, publica trabajos técnico científicos relacionados con el área forestal.



0103-9954



Universidade Federal de Santa Maria



Brasil



Trimestral



[cf@ccr.ufsm.br](mailto:cf@ccr.ufsm.br)



### Ciencia Rural



0103-8478; 1678-4596



Universidade Federal  
de Santa Maria



Brasil



Bimestral



[cienciarural@mail.ufsm.br](mailto:cienciarural@mail.ufsm.br)

Foro para artículos científicos, revisiones bibliográficas y notas, referentes a las ciencias agrarias, abarca sub áreas del reino animal y vegetal, cuenta con un cuerpo de consultores y asesores.



### Madera y Bosques



1405-0471



Instituto de Ecología, A. C.



México



Semestral



[publicaciones@ecologia.edu.mx](mailto:publicaciones@ecologia.edu.mx)

Trata temas de tecnología de productos forestales y del campo forestal en general, con énfasis en ecología forestal y agrosilvicultura. Su objetivo principal es servir como un medio de difusión de la investigación científica, además publica contribuciones técnicas y estados del arte sobre el área.



## **Maderas. Ciencia y Tecnología**

Publica artículos y notas técnicas inéditas en todos los ámbitos de ciencia y tecnología de la madera. También se publican resúmenes de tesis de maestría y doctorado, opiniones técnicas, revisión de libros e informes de congresos, sobre temas relacionados.



0717-3644; 0718- 221X



Universidad del Bío-Bío



Chile



Cuatrimstral



remadera@ubiobio.cl



## **Quebracho. Revista de Ciencias Forestales**

Difunde trabajos científicos, notas técnicas y comunicaciones, referidos a temas de interés en las ciencias forestales y cuyo ámbito geográfico sea, en orden de prioridad, el Parque Chaqueño Seco, Argentina, América Latina y el mundo.



0328-0543



Universidad Nacional de Santiago del Estero



Argentina



Anual



quebra@unse.edu.ar;  
amig@unse.edu.ar;  
ldiodato@unse.edu.ar



### Revista **Árvore**



0100-6762; 1806-9088



Sociedade de Investigações  
Florestais



Brasil



Bimestral



r.arvore@ufv.br

Vehículo de divulgación científica de la Sociedad de Investigaciones Forestales, publica trabajos originales de aportación científica en el campo de la ciencia forestal y áreas afines.



### Revista **Chapingo.** **Serie Ciencias Forestales y del Ambiente**



0186-3231



Universidad Autónoma  
Chapingo



México



Semestral



rforest@correo.chapingo.mx

Edita artículos inéditos referentes a las ciencias forestales y todo lo relacionado con el ambiente, presenta los resultados de las investigaciones científicas y tecnológicas generadas por la comunidad académica de instituciones relacionadas con los mismos.



## **Revista Chapingo. Serie Horticultura**



0186-3231



Universidad Autónoma  
Chapingo



México



Semestral



abarrien@mail.com

Tiene como objetivo la publicación de artículos inéditos referentes a cultivos hortícolas que presentan los resultados de las investigaciones científicas y tecnológicas generadas por la comunidad académica de instituciones relacionadas con la actividad.



## **Revista Ciencias Técnicas Agropecuarias**



1010-2760



Universidad Agraria  
de La Habana



Cuba



Trimestral



paneque@isch.edu.cu

Única revista de ingeniería agrícola en Cuba, divulga resultados que abarcan las temáticas de ingeniería agrícola, como explotación y procesos mecanizados, oleohidráulica, suelo y agua, agricultura conservacionista.



### Revista de Geografía Agrícola



0186-4394



Universidad Autónoma  
Chapingo



México



Semestral



rev\_geoagricola@hotmail.com

Abierta a colaboraciones de estudiosos nacionales y extranjeros. Aborda investigaciones científicas, intercambio o confrontación de ideas, en torno a los problemas de regionalización y estudio sobre las relaciones entre la agricultura, los modos de producción y el espacio geográfico, entre otros.



### Revista Iberoamericana de Tecnología Postcosecha



1665-0204



Asociación Iberoamericana de  
Tecnología Postcosecha, S. C.



México



Semestral



rebasa@hmo.megared.net.mx

Tiene como objetivo divulgar los resultados de investigaciones y revisiones bibliográficas en temas relacionados a la postcosecha de frutas y verduras, y desarrollados por grupos de investigación de los países iberoamericanos.



## **Revista Mexicana de Fitopatología**



0185-3309



Sociedad Mexicana de Fitopatología, A. C.



México



Semestral



[guillermofuentes\\_davila@hotmail.com](mailto:guillermofuentes_davila@hotmail.com)

Revista internacional que publica artículos de investigación original concernientes a aspectos básicos y aplicados de fitopatología. Incluye tópicos generales relacionados con estudios de protección vegetal, así como hongos, bacterias, virus y nemátodos fitopatógenos.



## **RIA. Revista de Investigaciones Agropecuarias**



0325-8718; 1669-2314



Instituto Nacional de Tecnología Agropecuaria



Argentina



Cuatrimstral



[revista\\_ria@correo.inta.gov.ar](mailto:revista_ria@correo.inta.gov.ar)

Divulga el conocimiento científico y tecnológico de interés para el sostén y crecimiento del complejo agropecuario argentino. Comprende investigaciones pertinentes a la producción, procesamiento y comercio de bienes obtenidos de la actividad agropecuaria.



### **AIBR. Revista de Antropología Iberoamericana**

Una de las revistas científicas de antropología más difundidas en idioma español. Actualmente se edita de forma impresa y electrónica. Sus contenidos son artículos y ensayos de antropología, principalmente social y cultural.



1578-9705



Antropólogos  
Iberoamericanos en Red



España



Cuatrimestral



[informacion@aibr.org](mailto:informacion@aibr.org)



### **Alteridades**

Espacio abierto a la exploración interdisciplinaria y al descubrimiento de nuevos ámbitos de análisis y reflexión para las ciencias sociales y las humanidades. Publica trabajos originales y de alta calidad científica en todos los dominios de la antropología y los estudios culturales.



0188-7017



Universidad Autónoma  
Metropolitana-Iztapalapa



México



Semestral



[alte@xanum.uam.mx](mailto:alte@xanum.uam.mx)





## **Andes**



0327-1676; 1668-8090



Universidad Nacional de Salta



Argentina



Anual



[saramata@unsa.edu.ar](mailto:saramata@unsa.edu.ar)

Generada por el Centro Promocional de las Investigaciones en Historia y Antropología. Publica artículos científicos inéditos, resultantes de investigaciones en los campos de historia, antropología, crítica literaria y disciplinas afines.



## **Antípoda. Revista de Antropología y Arqueología**



1900-5407



Universidad de los Andes



Colombia



Semestral



[antipoda@uniandes.edu.co](mailto:antipoda@uniandes.edu.co)

Dirigida al público interesado en temas de antropología social y cultural, arqueología, antropología física, etnohistoria y lingüística antropológica. Propone apertura teórica, metodológica y temática hacia otras disciplinas sociales con el fin de establecer un intercambio académico activo a escala local, regional y global.

**Boletín Antropológico**

1325-2610



Universidad de los Andes



Venezuela



Cuatrimestral



museogrg@ula.ve

Boletín arbitrado e indizado. Su objetivo principal es propiciar el diálogo e intercambio entre las instituciones e investigadores dedicados a la antropología. Constituido por artículos antropológicos, abierto a trabajos en otras áreas que contribuyan al avance de ésta ciencia en Venezuela.

**Boletín de Antropología**

0120-2510



Universidad de Antioquia



Colombia



Anual



bolant@antares.udea.edu.co

Medio de difusión académica que busca difundir trabajos de corte investigativo, reflexivo y bibliográfico sobre antropología o disciplinas que tengan con ella una clara afinidad, cuidando el rigor científico de los trabajos publicados y buscando representar con ellos la producción académica colombiana e internacional.



## **Chungara. Revista de Antropología Chilena**



0716-1182; 0717-7356



Universidad de Tarapacá de Arica



Chile



Semestral



[csantoro@uta.cl](mailto:csantoro@uta.cl)

Difunde estudios originales, empíricos o teóricos, en antropología social o cultural, arqueología, bioarqueología, conservación, etnobotánica, etnohistoria, museología y paleoecología, entre otros, de la región andina de Sudamérica, principalmente.



## **Cuadernos Interculturales**



0718-0586



Universidad de Valparaíso



Chile



Semestral



[cuadernos.interculturales@yahoo.es](mailto:cuadernos.interculturales@yahoo.es)

Publicación que procura divulgar y debatir temáticas interculturales y multiculturales, de preferencia centradas en la realidad latinoamericana, caribeña e iberoamericana.

**Cuicuilco**

0185-1659

Escuela Nacional  
de Antropología e Historia

México



Cuatrimestral



revistacuicuilco.enah@inah.gob.mx

Espacio para la publicación y difusión de trabajos del gremio antropológico e histórico. Se distribuye en América Latina y en el sur de los Estados Unidos. La nueva época publica números temáticos, artículos y reseñas.

**Desacatos**

1405-9274

Centro de Investigaciones  
y Estudios Superiores  
en Antropología Social

México



Cuatrimestral



desacato@juarez.ciesas.edu.mx

Busca reflejar la riqueza del trabajo realizado en diversas áreas del conocimiento de las ciencias sociales, se muestra la diversidad y la polémica entre los miembros de comunidades científicas afines.



## **Estudios Atacameños**



0716-0925; 0718-1043



Universidad Católica del Norte



Chile



Semestral



[eatacam@ucn.cl](mailto:eatacam@ucn.cl)

Edita resultados sobre temas de investigaciones de arqueología, antropología social, etnohistoria y bioantropología de la región atacameña y de los Andes Centro Sur.



## **Mitológicas**



0326-5676



Centro Argentino  
de Etnología Americana



Argentina



Anual



[caea@sinectis.com.ar](mailto:caea@sinectis.com.ar)

Difunde artículos sobre mitología y temas relacionados del campo religioso y narrativo que reflejan el abordaje actual de las ciencias sociales y humanas. Interesada especialmente en el enfoque de problemáticas americanas.

**Revista de Antropología Social**

1131-558X



Universidad Complutense de Madrid



España



Anual



ras@cps.ucm.es

Proporciona a los profesionales de la antropología social y cultural un cauce amplio y riguroso para presentar la investigación etnográfica y antropológica más reciente e innovadora. Incluye artículos, reseñas bibliográficas, notas biográficas de los autores y, eventualmente, debates, informes y entrevistas.

**Revista Nueva Antropología**

0185-0636



Universidad Nacional Autónoma de México



México



Semestral



nuevaantropologia@hotmail.com

Publica trabajos de ciencias sociales en los que se analizan nuevas temáticas de investigación con enfoques innovadores, los estudios pueden ser tanto nacionales como extranjeros.



## **Scripta Ethnologica**



1669-0990



Consejo Nacional de Investigaciones Científicas y Técnicas



Argentina



Anual



[caea@sinectis.com.ar](mailto:caea@sinectis.com.ar)

Maneja temas de antropología y disciplinas relacionadas. Busca proporcionar una visión comprensiva y amplia de la antropología, y contribuir a la discusión científica. En particular difunde artículos sobre problemáticas específicas de interés actual y monografías de análisis etnográficos.



## **Sociedade e Cultura**



1415-8566; 1980-8194



Universidade Federal de Goiás



Brasil



Semestral



[robertolima@fchf.ufg.br](mailto:robertolima@fchf.ufg.br)

Dirigida a profesores, investigadores, alumnos egresados y postgraduados, en ciencias sociales, publica dossier temáticos constituidos por artículos inéditos en las áreas de antropología, sociología y ciencia política.



### **TRANS. Revista Transcultural de Música**



1697-0101



Sociedad de Etnomusicología



España



Anual



[edicion@sibetrans.com](mailto:edicion@sibetrans.com)

Promueve el diálogo y debate sobre la producción de conocimientos musicales. Tiene interés particular es la difusión de estudios sobre música de la península ibérica y de los países iberoamericanos. Dirigida a investigadores, antropólogos, sociólogos, músicos e interesados en el tema.



### **Universitas Humanística**



0120-4807



Pontificia Universidad Javeriana



Colombia



Semestral



[universitas.humanistica@javeriana.edu.co](mailto:universitas.humanistica@javeriana.edu.co)

Publicación científica del área de las ciencias humanas y sociales, se editan artículos de investigación científica, reflexión, revisión, ponencias, reseñas, discusiones y traducciones, sobre antropología, historia, ciencias de las artes y las letras, y sociología.





## ARQ



0716-0852; 0717-6996



Pontificia Universidad Católica de Chile



Chile



Cuatrimestral



arqedic@puc.cl

Revista de la Escuela de Arquitectura de la Pontificia Universidad Católica de Chile. Se ocupa del estudio, difusión y puesta en valor de la arquitectura en Chile y Sudamérica.



## Anales del Instituto de Investigaciones Estéticas



0185-1276



Universidad Nacional Autónoma de México



México



Semestral



analeste@servidor.unam.mx

Publica en varios idiomas artículos, noticias y documentos sobre historia del arte de México, Latinoamérica y universal. Además reseñas, información bibliográfica y resúmenes en español e inglés.



**El Artista: Revista  
de Investigaciones en Música  
y Artes Plásticas**



1794-8614



Universidad de Pamplona



Colombia



Anual



marthabarriga@hotmail.com

Espacio de la comunidad académica de estudiantes, profesores e investigadores en los campos de la música y las artes plásticas. Su carácter es científico.



**Revista Design em Foco**



1807-3778



Universidade do Estado  
da Bahia



Brasil



Semestral



designemfoco@uneb.br

Edita artículos científicos de excelencia, memorias técnicas, resúmenes de investigación científica, reflexiones en torno al ámbito del diseño en el contexto nacional e internacional.



## **Revista Mexicana de Astronomía y Astrofísica**



0185-1101



Universidad Nacional  
Autónoma de México



México



Semestral



rmaa@astroscu.unam.mx

Publica trabajos originales de investigación en todas las ramas de astronomía, astrofísica y temas vinculados a éstas. Su distribución es gratuita.



## **Acta Bioquímica Clínica Latinoamericana**



0325-2957



Federación Bioquímica de la  
Provincia de Buenos Aires



Argentina



Trimestral



actabioq@fbpba.org.ar

Muestra investigaciones de alteraciones bioquímicas de los humanos y la incidencia del medio ambiente en la salud a través de análisis bioquímicos clínicos. Los autores son bioquímicos, biólogos, bacteriólogos, farmacéuticos, médicos y veterinarios. Se distribuye en América y Europa.



### Acta Botánica Mexicana



0187-7151



Instituto de Ecología, A. C.



México



Trimestral



murillom@ecologia.edu.mx

Da a conocer las investigaciones en las diferentes disciplinas de la botánica con especial interés en las plantas mexicanas. El idioma en que se presenta es español, también acepta trabajos en inglés, francés y portugués.



### Acta Botánica Venezuelica



0084-5906



Fundación Instituto Botánico de Venezuela Dr. Tobías Lasser



Venezuela



Semestral



perezsi@ucv.ve

Órgano oficial de divulgación científica cuyo objetivo es la promoción de las ciencias botánicas mediante la publicación periódica de trabajos originales arbitrados sobre flora y vegetación.



## **Acta Zoológica Mexicana (nueva serie)**



0065-1737



Instituto de Ecología, A. C.



México



Cuatrimstral



azm@ecologia.edu.mx

Su antecedente es la revista *Acta Zoológica Mexicana* fundada en 1955. Difunde los resultados de las investigaciones originales sobre fauna terrestre en las áreas de comportamiento, ecología, evolución, fisiología, morfología, sistemática y zoogeografía.



## **Anales del Instituto de Biología. Serie Botánica**



0185-254X



Universidad Nacional  
Autónoma de México



México



Semestral



javierd@ibiologia.unam.mx

**Revista suspendida en 2004**  
Recibe artículos resultados de investigaciones científicas, originales e inéditas, preferentemente sobre México y América. Aplica el sistema externo de arbitraje por pares. Después de 75 años de existencia se renovó y fusionó a la serie Botánica y Zoología, convirtiéndose en *Revista Mexicana de Biodiversidad*.

**Anales del Instituto de Biología. Serie Zoología**

0368-8720



Universidad Nacional Autónoma de México



México



Semestral



javierd@ibiologia.unam.mx

**Revista suspendida en 2004**

Recibe artículos resultados de investigaciones científicas, originales e inéditas, preferentemente sobre México y América. Aplica el sistema externo de arbitraje por pares. Después de 75 años de existencia se renovó y fusionó a la serie Botánica y Zoología, convirtiéndose en *Revista Mexicana de Biodiversidad*.

**Anales del Jardín Botánico de Madrid**

0211-1322



Ministerio de Educación y Ciencia



España



Semestral



anales@ma-rjb.csic.es

Edita artículos sobre taxonomía y sistemática vegetal y fúngica, y campos relacionados. Incluyen trabajos de síntesis y revisión. Envía información sobre nuevas especies publicadas para que se incluyan en las bases de datos TROPICOS (plantas vasculares; briófitos), International Plant Name Index o IndexFungorum.



## **AquaTIC**



1578-4541



Universidad de Zaragoza



España



Semestral



[editor@revistaaquatic.com](mailto:editor@revistaaquatic.com)

Portal más importante de acuicultura en español. Presta servicio a esta área ofreciendo sus recursos a productores, investigadores y profesionales del medio. Se edita exclusivamente en forma electrónica. Es gratuita y no requiere suscripción.



## **Bioquímica y Patología Clínica**



1515-6761



Asociación Bioquímica Argentina



Argentina



Cuatrimestral



[info@aba-online.org.ar](mailto:info@aba-online.org.ar)

Publica artículos relacionados con aplicaciones de la bioquímica clínica en todas sus especialidades, en el campo asistencial y de investigación clínica humana, así como en bioquímica animal y vegetal.

**Biota Colombiana**

0124-5376



Instituto de Investigación de  
Recursos Biológicos Alexander  
von Humboldt



Colombia



Semestral

[biotacol@humboldt.org.co](mailto:biotacol@humboldt.org.co)

Espacio editorial seriado que se especializa en listados taxonómicos y temas en sistemática y evolución de los organismos presentes en el territorio marino y continental de Colombia. Estimula el desarrollo y la divulgación en estudios que disminuyan el impedimento taxonómico para la conservación de la biodiversidad en su país.

**Boletín de la Sociedad  
Botánica de México**

0366-2128



Sociedad Botánica  
de México, A. C.



México



Semestral

[jamdc@ciencias.unam.mx](mailto:jamdc@ciencias.unam.mx)

Órgano oficial de la Sociedad Botánica de México. Revista científica especializada de botánica cuyo objetivo principal es publicar trabajos de investigación originales que cubran las diferentes áreas de las ciencias vegetales.





## **Comunicaciones de la Sociedad Malacológica del Uruguay**



0037-8607



Sociedad Malacológica del Uruguay



Uruguay



Anual



[smart@fcien.edu.uy](mailto:smart@fcien.edu.uy)

Promueve el conocimiento de los moluscos actuales y fósiles, principalmente pertenecientes a la fauna uruguaya. Incluye resúmenes de sesiones, notas de secretaría y trabajos científicos de investigadores uruguayos y extranjeros. Resalta su interés de la publicación de los catálogos de la malacofauna uruguaya.



## **Darwiniana**



0011-6793; 1850-1702



Instituto de Botánica Darwinion



Argentina



Semestral



[rpozner@darwin.edu.ar](mailto:rpozner@darwin.edu.ar)

Gaceta botánica cuyo objetivo es dar a conocer trabajos científicos originales y revisiones sobre diferentes áreas de la botánica, como estructura y desarrollo, biología reproductiva, ecología y fitogeografía, etnobotánica, genética, sistemática y taxonomía de plantas vasculares.

**Ecología Aplicada**

1726-2216

Universidad Nacional Agraria  
La Molina

Perú



Anual



ecolapl@lamolina.edu.pe

Medio de expresión de ecología, reúne las siguientes características: calidad, registro para la protección de los derechos de autor, resultados de investigación y función de archivo.

**Ecosistemas**

1697-2473

Asociación Española  
de Ecología Terrestre

España



Cuatrimestral



revistaecosistemas@ua.es

Revista científica y técnica de ecología y medio ambiente, desde el año 2001 se publica exclusivamente en formato electrónico. Muestra artículos de investigación, de opinión, trabajos de revisión, informes, entrevistas y resúmenes ampliados de tesis y proyectos.



## **Folia Entomológica Mexicana**

Expone trabajos de investigación, original e inéditos, síntesis o ensayos, notas científicas y revisiones de libros que traten sobre cualquier aspecto de la entomología, acarología y aracnología en América, también acepta trabajos comparativos con la fauna de otras partes del mundo.



0430-8603



Sociedad Mexicana de Entomología, A. C.



México



Cuatrimstral



[naime@ibiologia.unam.mx](mailto:naime@ibiologia.unam.mx)



## **Hidrobiológica**

Divulga investigaciones originales e inéditas sobre la hidrología, biología, pesquerías, contaminación y ecología de los recursos y sistemas acuáticos, realizados en México y en todo el mundo.



0188-8897



Universidad Autónoma Metropolitana-Iztapalapa



México



Semestral



[rehb@xanum.uam.mx](mailto:rehb@xanum.uam.mx)



**Mastozoología Neotropical**

Estimula y promueve el desarrollo de la investigación científica, la publicación y la difusión de investigaciones sobre mamíferos actuales o fósiles. Publica artículos científicos originales, de opinión y revisiones de las disciplinas que estudian a los mamíferos.



0327-9383; 1666-0536



U.S. Department of Commerce



Argentina



Semestral



[mnsarem@lab.cricyt.edu.ar](mailto:mnsarem@lab.cricyt.edu.ar)



**Micología Aplicada Internacional**

Promueve el intercambio de información en la comunidad científica, publicando artículos originales y de revisión sobre micología aplicada. Cubre todos los aspectos de la micología aplicada y económica, incluyendo diversas áreas y disciplinas.



1534-2581



Colegio de Postgraduados



México



Semestral



[dcarrera@colpos.mx](mailto:dcarrera@colpos.mx)



## Multequina



0327-9375



Consejo Nacional de Investigaciones Científicas y Técnicas



Argentina



Anual



[mcarrere@lab.cricyt.edu.ar](mailto:mcarrere@lab.cricyt.edu.ar)

Publicación del Instituto Argentino de Investigaciones de las Zonas Áridas y de la Dirección de Recursos Naturales Renovables de Mendoza, auspiciada por la Asociación Argentina de Fitosociología. Publica trabajos científicos originales inéditos, comentarios y revisiones referidos a los recursos naturales.



## Nova



1794-2370



Universidad Colegio Mayor de Cundinamarca



Colombia



Anual



[revistanova@unicolmayor.edu.co](mailto:revistanova@unicolmayor.edu.co)

Aporta al desarrollo de la investigación científica mediante la publicación de artículos originales, producto de procesos investigativos. Espacio de divulgación sobre la ciencia, dirigida a investigadores de las ciencias biológicas y médicas, docentes, profesionales y estudiantes de estas áreas.



**Polibotánica**



1405-2768



Instituto Politécnico Nacional



México



Semestral



rfernand@ipn.mx

Pretende dar a conocer a la comunidad científica nacional e internacional los resultados de investigaciones botánicas que se realizan para conservar y aprovechar la flora de México y de otros lugares del mundo. Foro para difundir los logros en el área.



**Revista Colombiana de Biotecnología**



0123-3475; 1909-8758



Universidad Nacional de Colombia



Colombia



Semestral



revcbib\_bog@unal.edu.co

Medio especializado, interinstitucional e interdisciplinario, para la divulgación de desarrollos científicos y técnicos, innovaciones tecnológicas, avances en legislación, política y normatividad, tendencias de mercado y los diversos tópicos relativos a los sectores involucrados en la biotecnología.



## Revista de Biología e Ciências da Terra



1519-5228



Universidade Estadual da Paraíba



Brasil



Semestral



revbiocieter@yahoo.com.br

Publicación de la Universidad Estatal de Paraíba-EDUEP-UEPB, cuyo objeto es publicar artículos sobre biología y ciencias de la tierra, así como artículos sobre educación.



## Revista de Zoología



0188-1884



Universidad Nacional Autónoma de México



México



Anual



tizoc@correo.unam.mx

Contempla la investigación relacionada con la zoología. Las áreas de mayor interés son sistemática y taxonomía, biogeografía, ecología, evolución, fisiología, embriología y morfología. Se cuenta con una sección dedicada a la educación ambiental.



### Revista Fitotecnia Mexicana



0187-7380



Sociedad Mexicana  
de Fitogenética, A. C.



México



Semestral



revfitotecniamex@somefi.org

Publica artículos científicos cuyos tópicos centrales están relacionados con la aplicación de la genética, el mejoramiento genético de plantas y el estudio, conservación y aprovechamiento de los recursos fitogenéticos del país.



### Revista Mexicana de Biodiversidad



1870-3453



Universidad Nacional  
Autónoma de México



México



Semestral



vleon@ibiologia.unam.mx

Resultado de la unión de *Anales del Instituto de Biología*, *Serie Botánica* y *Anales del Instituto de Biología. Serie Zoología*. Publica trabajos nacionales o extranjeros resultados de investigaciones científicas originales, en español o inglés, sobre el conocimiento de la biodiversidad.





## **Revista Mexicana de Micología**



0187-3180



Sociedad Mexicana de Micología



México



Semestral



[gerardo.mata@inecol.edu.mx](mailto:gerardo.mata@inecol.edu.mx)

Órgano oficial de difusión de la SMM especializado en el estudio de los hongos, cuyo objetivo principal es publicar artículos científicos, notas cortas y revisiones originales, que cubran las diferentes áreas de la micología.



## **SHILAP. Revista de Lepidopterología**



0300-5267



Sociedad Hispano-Luso-Americana de Lepidopterología



España



Trimestral



[avives@eresmas.net](mailto:avives@eresmas.net)

Incluye artículos de investigación empírica y teórica en todas las áreas de la Lepidopterología, también trabajos bibliográficos o sobre la historia del área, así como revisiones de libros sobre estos temas procedentes de todas las regiones del mundo.



### Técnica Pecuaria en México



0040-1889



Instituto Nacional de Investigaciones Forestales, Agrícolas y Pecuarias



México



Cuatrimestral



[rodriguez.oscar@inifap.gob.mx](mailto:rodriguez.oscar@inifap.gob.mx)

Órgano de difusión bilingüe, científico y técnico, da a conocer resultados parciales o finales de investigaciones realizadas por instituciones científicas relacionadas con las ciencias pecuarias. Se publican artículos científicos, notas de Investigación y revisiones bibliográficas.



### Tip. Revista Especializada en Ciencias Químico-Biológicas



1405-888X



Universidad Nacional Autónoma de México



México



Semestral



[revistatip@yahoo.com](mailto:revistatip@yahoo.com)

Publicación especializada en ciencias químico-biológicas editada por la División de Estudios de Postgrado e Investigaciones de la FES Zaragoza. Dirigida a investigadores, profesionistas y estudiantes interesados en el avance de las disciplinas.



## **Atmósfera**



0187-6236



Universidad Nacional  
Autónoma de México



México



Trimestral



[editorial@atmosfera.unam.mx](mailto:editorial@atmosfera.unam.mx)

Acepta trabajos sobre investigación teórica, empírica y aplicada, en todos los aspectos de las ciencias atmosféricas. Recibe artículos interdisciplinarios del área de estudio. Publica contribuciones cortas originales y correspondencia en inglés.



## **Acceso: Revista Puertorriqueña de Bibliotecología y Documentación**



1536-1772



Sociedad de Bibliotecarios  
de Puerto Rico



Puerto Rico



Anual



[vtorres@rrpac.upr.clu.edu](mailto:vtorres@rrpac.upr.clu.edu)

Difunde ensayos críticos, reseñas y artículos relacionados con bibliotecología y ciencias de la información. Está dirigida a socios activos de la SBPR y demás interesados en estos temas.



### Anales de Documentación



1575-2437; 1697-7904



Universidad de Murcia



España



Anual



revandoc@um.es

Reúne aportaciones en sectores y especialidades de las ciencias de la información documental: documentación, archivística, biblioteconomía, restauración documental, gestión de unidades de información, alfabetización informacional, entre otros.



### Biblios: Revista de Bibliotecología y Ciencias de la Información



1562-4730



Julio Santillán Aldana, ed.



Perú



Trimestral



editor@bibliosperu.com

Ofrece contenidos en formato electrónico a texto completo de manera libre y gratuita. Brinda información de documentación, archivística, bibliotecología, museología, comunicación y otros temas.



## **Biblioteca Universitaria**



0187-750X



Universidad Nacional  
Autónoma de México



México



Semestral



[public@dgb.unam.mx](mailto:public@dgb.unam.mx)

Revista de la Dirección General de Bibliotecas. Presenta artículos de comunicación y divulgación sobre las actividades de las bibliotecas de la UNAM. Está abierta a contribuciones sobre bibliotecología e información.



## **Boletín de la Asociación Andaluza de Bibliotecarios**



0213-6333



Asociación Andaluza  
de Bibliotecarios



España



Trimestral



[aab@aab.es](mailto:aab@aab.es)

Expone artículos, reseñas y noticias relacionadas con el trabajo profesional en bibliotecas de Andalucía. Está especialmente dirigido a los integrantes de la Asociación Andaluza de Bibliotecarios.



**Cadernos de Biblioteconomia  
Arquivística e Documentação  
Cadernos BAD**

Procura estimular el debate en torno a temáticas del ejercicio profesional, a través de la divulgación de síntesis de trabajos y reflexiones teóricas.



0007-9421



Associação Portuguesa  
de Bibliotecários, Arquivistas  
e Documentalistas



Portugal



Semestral



[editorial@apbad.pt](mailto:editorial@apbad.pt)



**Encontros Bibli**

Recibe artículos inéditos de biblioteconomía y ciencias de la información, así como de opinión, fundamentados en revisión de literatura o de carácter científico, producto de investigaciones, relatos o experiencias.



1518-2924



Universidade Federal  
de Santa Catarina



Brasil



Semestral



[bibli@ced.ufsc.br](mailto:bibli@ced.ufsc.br)



## **Enlace: Revista Venezolana de Información, Tecnología y Conocimiento**



1690-7515



Universidad de Zulia



Venezuela



Cuatrimestral



[revistaenlace@gmail.com](mailto:revistaenlace@gmail.com)

Revista arbitrada, su misión es promover y difundir el conocimiento entre los especialistas de la información en cualquiera de sus áreas. Divulga trabajos resultados de investigación relacionados con ciencias de la información, gestión del conocimiento, informática y tecnologías de la información.



## **Infodiversidad**



1514-514X



Sociedad de Investigaciones Bibliotecológicas



Argentina



Anual



[smf@rcc.com.ar](mailto:smf@rcc.com.ar)

Publicación que difunde la investigación bibliotecológica y el perfeccionamiento profesional con artículos sobre la imprenta, el libro, bibliotecas, información y su valor social.



**Computación y Sistemas**

Espacio editorial que a través de los años se ha convertido en una revista internacional. Cuenta con una cartera de ámbitos internacionales de gran prestigio.



1405-5546



Instituto Politécnico Nacional



México



Trimestral



revista@cic.ipn.mx



**Ámbitos**

Revista andaluza cuyo objetivo es estudiar fenómenos comunicacionales del lugar donde se ubica. Se encuentra abierta a las aportaciones de estudiosos e investigadores de otras regiones, especialmente de Latinoamérica.



1139-1979



Universidad de Sevilla



España



Semestral



mjrui@us.es





## **CIC. Cuadernos de Información y Comunicación**



1135-7991; 1988-4001



Universidad Complutense de Madrid



España



Anual



cic@ccinf.ucm.es

Destinada a profesionales e investigadores de la comunicación y la información. Pretende difundir en la comunidad de expertos e investigadores las aportaciones más actuales y relevantes en este campo de conocimientos.



## **Comunicación**



0379-3974



Instituto Tecnológico de Costa Rica



Costa Rica



Semestral



recom@itcr.ac.cr

Medio de difusión de la Escuela de Ciencias del Lenguaje. Su objetivo es proporcionar un espacio para divulgar conocimientos en los campos de las humanidades y la educación.



**Comunicación y Sociedad**

Gaceta especializada en comunicación social. Constituye un medio de difusión de avances y resultados de investigación, así como de las teorías y metodologías que predominan en este campo y sus disciplinas afines.



0188-252X



Universidad de Guadalajara



México



Cuatrimestral



[comysoc@fuentes.csh.udg.mx](mailto:comysoc@fuentes.csh.udg.mx)



**Comunicar**

Edición internacional sobre educación, enfocada a medios de comunicación. Foro abierto a crear y recrear, conocer y comprender los nuevos lenguajes de los medios.



1134-3478



Grupo Comunicar



España



Semestral



[info@grupocomunicar.com](mailto:info@grupocomunicar.com)



## **Global Media Journal**



1550-7521



Instituto Tecnológico  
y de Estudios Superiores  
de Monterrey



México



Semestral



[globalmedia\\_enespanol@hotmail.com](mailto:globalmedia_enespanol@hotmail.com)

Publicación electrónica dedicada al campo de la comunicación. La versión en español nace en 2003 en el marco del encuentro Global Fusion organizado por el Departamento de Radio, Televisión y Cine de la Universidad de Texas.



## **Palabra Clave**



0122-8285



Universidad de La Sabana



Colombia



Semestral



[palabra.clave@unisabana.edu.co](mailto:palabra.clave@unisabana.edu.co)

Órgano periódico que divulga los resultados de reflexiones, investigaciones y producción científica e intelectual relacionada con procesos de la comunicación y el periodismo. Participan profesores e investigadores.



**Revista Latina  
de Comunicación Social**



1138-5820



Laboratorio de Tecnologías de  
la Información y Nuevos Análisis  
de Comunicación Social



España



Anual



jpablos@ull.es

Edita textos académicos relacionados con la comunicación social que sean resultados de investigaciones y ensayos que analicen o muestren el estado de una cuestión o estudios sobre cualquier área de conocimiento de las ciencias de la información.



**Revista Latinoamericana  
de Comunicación CHASQUI**



1390-1079



Centro Internacional de Estudios  
Superiores de Comunicación  
para América Latina



Ecuador



Trimestral



chasqui@ciespal.net

Primera revista de comunicación de Latinoamérica, su perfil social tiene énfasis en educación, comunicación y desarrollo. Se difunde en América Latina, Norteamérica, Europa y países como Australia, Corea y Japón.



## **Signo y Pensamiento**



0120-4823



Pontificia Universidad  
Javeriana



Colombia



Semestral



[signoyp@javeriana.edu.co](mailto:signoyp@javeriana.edu.co)

Revistas de carácter académico y científico dedicada a la difusión de informes finales de investigación, reflexiones teóricas, entrevistas, traducciones y reseñas críticas en torno a los temas de comunicación, información y lenguaje.



## **Sphera Pública**



1180-9210



Universidad Católica  
San Antonio de Murcia



España



Anual



[jclosada@pdi.ucam.edu](mailto:jclosada@pdi.ucam.edu)

Proyecto editorial interdisciplinar que pretende contribuir a la investigación y difusión de temas de teoría comunicacional y social.

**Anais do Museu Paulista**

Especialista en historia con interés en la cultura material. Útil herramienta para sistematizar y ampliar los foros ya existentes para historiadores.



0101-4714



Universidade de São Paulo



Brasil



Anual



mp@edu.usp.br

**Bifurcaciones**

Publicación electrónica de estudios culturales urbanos cuyo objetivo es producir y promover reflexiones sobre la vida urbana. Sus objetos de estudio son abordados desde una perspectiva teórica a través de representaciones estéticas y discursivas.



0718-1132



Bifurcaciones LTDA



Chile



Trimestral



revista@bifurcaciones.cl



### **Caribbean Studies**



0008-6533



Universidad de Puerto Rico



Puerto Rico



Semestral



[viiglesias@rrpac.upr.clu.edu](mailto:viiglesias@rrpac.upr.clu.edu)

Publicación del Instituto de Estudios del Caribe, de la Facultad de Ciencias Sociales. Se escribe y edita para y por especialistas en el Caribe y demás interesados sobre este tema, con un enfoque multidisciplinario y multicultural.



### **Centro Journal**



1538-6279



The City University  
of New York



Latinoamericanistas



Semestral



[centro-journal@hunter.cuny.edu](mailto:centro-journal@hunter.cuny.edu)

Medio de difusión bilingüe del Centro de Estudios Puertorriqueños. Divulga ensayos, entrevistas, ficción, críticas y creaciones artísticas sobre humanidades, ciencias sociales y naturales, relacionados con la experiencia puertorriqueña.

**Culturales**

1870-1191

Universidad Autónoma  
de Baja California

México



Semestral



cecmuseouabc@hotmail.com

Publicación arbitrada que pretende comunicar los aportes significativos producidos en el campo de los estudios culturales, las ciencias sociales y las humanidades, a través de trabajos originales de investigación o de reflexión teórica y metodológica, así como de análisis temático.

**Estudios sobre las Culturas  
Contemporáneas**

1405-2210



Universidad de Colima



México



Semestral



pcultura@cgcic.ucol.mx

Publica y difunde artículos de investigación y análisis de la cultura, es editada bajo los auspicios de la Universidad de Colima.





## **Lua Nova**



0102-6445



Centro de Estudos de Cultura Contemporânea



Brasil



Cuatrimestral



luanova@cedec.org.br

Editada por el Centro de Estudios de Cultura Contemporânea, se orienta al debate de los aspectos socioculturales y políticos de cuestiones controversiales en el mundo contemporáneo.



## **Ager. Revista de Estudios sobre Despoblación y Desarrollo Rural**



1578-7168



Universidad de Zaragoza



España



Anual



lasaez@posta.unizar.es

Edición especializada en investigación sobre los procesos de despoblación, causas, características, consecuencias y políticas más adecuadas frente a ello. También aborda problemas de desarrollo rural.



### Estudios Demográficos y Urbanos



0186-7210



El Colegio de México



México



Cuatrimestral



[ceddurev@colmex.mx](mailto:ceddurev@colmex.mx)

Medio de difusión especializado en el análisis y reflexión sobre temas de población, urbanos y ambientales, desde la perspectiva de las ciencias sociales, ha sido uno de los principales foros de discusión en América Latina en sus áreas de especialidad.



### Papeles de Población



1405-7425



Universidad Autónoma  
del Estado de México



México



Trimestral



[cieap@uaemex.mx](mailto:cieap@uaemex.mx)

Incluye entre sus contribuciones ensayos y resultados de investigaciones con contenido demográfico, o referidos a algún tópico relativo a los estudios de población.



## **Población de Buenos Aires**



1668-5458



Dirección General de Estadística y Censos de la Ciudad de Buenos Aires



Argentina



Semestral



[cdocumentación\\_estadística@buenosaires.gov.ar](mailto:cdocumentación_estadística@buenosaires.gov.ar)

Medio destinado a promover la investigación sobre la población de Buenos Aires. Estimula la preparación y difusión de artículos y notas que analicen e interpreten los cambios demográficos y otros interrelacionados.



## **Cuestiones Constitucionales**



1405-9193



Universidad Nacional Autónoma de México



México



Semestral



[rmdc@servidor.unam.mx](mailto:rmdc@servidor.unam.mx)

Revista sobre derecho constitucional, procesal constitucional y derechos humanos. Procura estimular la reflexión, el debate, el análisis y la comunicación entre los actores de la disciplina.



**Dikaion**



0120-8942



Universidad de La Sabana



Colombia



Anual



[revista.dikaion@unisabana.edu.co](mailto:revista.dikaion@unisabana.edu.co)

Órgano de difusión de conocimiento jurídico en los aspectos fundamentales de las diversas instituciones jurídicas, sean de derecho privado, derecho público o de las generalidades y opiniones en el mundo jurídico, tanto nacionales como internacionales.



**Estudios Constitucionales**



0718-0195



Centro de Estudios  
Constitucionales



Chile



Semestral



[nogueira@utalca.cl](mailto:nogueira@utalca.cl)

Revista abierta a la comunidad sobre derecho constitucional, procesal constitucional y derechos humanos. Su objetivo es estimular la reflexión, el debate, el análisis y la comunicación entre los actores de la disciplina.



**Gaceta Laboral**



1315-8597



Universidad del Zulia



Venezuela



Cuatrimstral



luisediaz@intercable.net.ve

Se ocupa de temas relacionados con el derecho del trabajo, estudios sindicales, seguridad social, política social, relaciones industriales y administración del trabajo. Es editada por la Facultad de Ciencias Jurídicas y Políticas.



**IDP. Revista de Internet,  
Derecho y Política**



1699-8154



Universitat Oberta  
de Catalunya



España



Semestral



idp@uoc.edu

Publicación electrónica científica que divulga trabajos de recensión, análisis e investigación sobre los retos y problemáticas que las tecnologías de comunicación e información plantean con respecto a la ciencia política; acepta contribuciones teóricas y presentación de experiencias.

**International Law:  
Revista Colombiana  
de Derecho Internacional**

1692-8156

Pontificia Universidad  
Javeriana

Colombia



Semestral

internationallaw@javeriana.edu.  
co

Foro de la Facultad de Ciencias Jurídicas y del CEDI, cuyo objetivo es publicar artículos resultados de investigación en todas las áreas del derecho internacional y en su idioma original (español, inglés, francés, alemán, etc.).

**Ius et Praxis**

0717-2877



Universidad de Talca



Chile



Semestral



revista-praxis@utalca.cl

Publicación de la Facultad de Ciencias Jurídicas y Sociales. Su principal objetivo es estimular la discusión y comunicación en el mundo del derecho de una forma científica y abierta a la pluralidad del pensamiento.



## **Prisma Jurídico**



1677-4760



Centro Universitario Nove  
de Julho



Brasil



Semestral



[prismajuridico@ununove.br](mailto:prismajuridico@ununove.br)

Dedicada a la reflexión crítica sobre filosofía y teoría general del derecho, da acceso a contribuciones de áreas como sociología y ciencia política. Cada número presenta una temática específica para investigaciones en cualquier campo del derecho.



## **Prolegómenos: Derechos y Valores**



0121-182X



Universidad Militar Nueva  
Granada



Colombia



Semestral



[derechos.valores@umng.edu.co](mailto:derechos.valores@umng.edu.co)

Gaceta periódica cuyo objetivo es hacer visibles los productos de investigación tanto institucionales como de otras entidades afines con la disciplina. Dirigido a profesionales, estudiantes e instituciones relacionadas con el derecho.



**Revista de Derecho**

Órgano de divulgación de la División de Ciencias Jurídicas, que tiene por objetivo principal difundir la producción intelectual generada en su actividad docente.



0121-8697



Universidad del Norte



Colombia



Semestral



[rderecho@uninorte.edu.co](mailto:rderecho@uninorte.edu.co)



**Vniversitas**

Presenta ante la comunidad académica los resultados de investigación y reflexión de estudiosos del derecho a nivel nacional e internacional y hacer un aporte significativo a la discusión jurídica, últimamente procura una renovación en los contenidos.



0041-9060



Pontificia Universidad  
Javeriana



Colombia



Semestral



[vniversitas@javeriana.edu.co](mailto:vniversitas@javeriana.edu.co)





## **Actualidad Contable Faces**



1316-8533



Universidad de los Andes



Venezuela



Semestral



[actualidadcontable@ula.ve](mailto:actualidadcontable@ula.ve)

Difunde resultados de investigaciones, estudios recapitulativos y ensayos sobre temas contables, financieros, económicos, legales, organizacionales, tributarios, de mercadeo, costos, estadística, sociología y tecnología.



## **Análisis Económico**



0185-3937



Universidad Autónoma  
Metropolitana-Azcapotzalco



México



Semestral



[analeco@correo.azc.uam.mx](mailto:analeco@correo.azc.uam.mx)

Impresa por el Departamento de Economía. Medio de expresión de especialistas en economía. Busca enfoques alternativos, orientados a la elaboración de estudios teóricos y prácticos de la ciencia económica, así como al debate.



**Aportes**



1665-1219



Benemérita Universidad  
Autónoma de Puebla



México



Cuatrimestral



[aportes@siu.buap.mx](mailto:aportes@siu.buap.mx)

Abierta a la recepción de artículos inéditos sobre economía y temas afines, artículos que, de preferencia, deberán ser en español. Su objetivo es difundir los trabajos de investigación sobre estos temas.



**Cayapa**



1317-5734



Centro Internacional  
de Investigación e Información  
sobre la Economía Pública,  
Social y Cooperativa



Venezuela



Semestral



[revistacayapa@cantv.net](mailto:revistacayapa@cantv.net)

Espacio científico que tiene como objetivo la difusión, información y análisis sobre cooperativas y organizaciones que forman parte de la economía social. Analiza sus características como agentes de desarrollo socioeconómico.



## **CIRIEC-España, Revista de Economía Pública, Social y Cooperativa**



0213-8093



Centro Internacional de Investigación e Información sobre la Economía Pública, Social y Cooperativa



España



Trimestral



[ciriec@uv.es](mailto:ciriec@uv.es)

Cuenta con el apoyo de organismos autónomos y estatales dirigidos al fomento de la economía social. Colaboran investigadores nacionales e internacionales, todos los textos pasan por un proceso de evaluación que garantiza su calidad.



## **Cuadernos de Economía y Dirección de la Empresa**



1138-5758



Asociación Científica de Economía y Dirección de Empresas



España



Trimestral



[CEDE@uniovi.es](mailto:CEDE@uniovi.es)

Edita investigaciones en todos los campos de economía de la empresa. Los artículos pueden ser tanto teóricos como empíricos y los principales tópicos son: administración y dirección de empresas, estrategia empresarial, finanzas corporativas, contabilidad, marketing o economía industrial.

**Cuadernos de Turismo**

1139-7861



Universidad de Murcia



España



Semestral



cespejo@um.es

A cargo del Servicio de Publicaciones, está dirigida a universidades, organismos, profesionales e interesados en el turismo. Entre su temática aborda aspectos geográficos, urbanos, económicos y ecológicos.

**Cuadernos del CIMBAGE**

1666-5112



Universidad de Buenos Aires



Argentina



Anual



cimbage@econ.uba.ar

Incluye aplicaciones de la lógica y la matemática a temas de gestión y economía. Dirigida a investigadores, académicos y especialistas en estos temas. Su objetivo es difundir artículos inéditos, informes técnicos, normas o especificaciones, cartas al editor y estados del arte sobre la materia indicada.



## **Economía Mexicana**



0185-0458



Centro de Investigación  
y Docencia Económicas, A. C.



México



Semestral



[ecomex@cide.edu](mailto:ecomex@cide.edu)

Difunde investigaciones que contribuyen al desarrollo o a la aplicación de la economía. Algunos de sus temas son macroeconomía, política monetaria y finanzas internacionales, energía, pobreza, educación y estudios de género, entre otros.



## **Economía y Sociedad**



18070-414X



Universidad Michoacana  
de San Nicolás de Hidalgo



México



Semestral



[ecosoc@econonet.esec.umich.mx](mailto:ecosoc@econonet.esec.umich.mx),  
[spadilla@zeus.umich.mx](mailto:spadilla@zeus.umich.mx),  
[economia@jupiter.umich.mx](mailto:economia@jupiter.umich.mx)

Impreso abierto al debate que impulsa el análisis y la discusión de la realidad económico-social con artículos arbitrados, es publicado por la Facultad de Economía Vasco de Quiroga.



**Estudios de Economía**



0304-2758



Universidad de Chile



Chile



Semestral



[ede@econ.uchile.cl](mailto:ede@econ.uchile.cl)

Auspiciada por el Departamento de Economía, difunde investigaciones empíricas y teóricas relacionadas con la economía. Favorece trabajos de economía chilena y de países en vías de desarrollo.



**Estudios de Economía Aplicada**



1133-3197; 1697-5731



Asociación de Economía Aplicada



España



Cuatrimestral



[secretaria.tecnica@revista-eea.net](mailto:secretaria.tecnica@revista-eea.net)

Foro para las tradiciones metodológicas en el ámbito de la ciencia económica, fortalece un lenguaje común y un intercambio de métodos, resultados y conocimientos.



## **Estudios Económicos**



0188-6916



El Colegio de México



México



Semestral



[jsempe@colmex.mx](mailto:jsempe@colmex.mx)

Pretende constituirse en un foro abierto a la comunidad internacional para la difusión, en español y en inglés, de artículos que contribuyan al discurso teórico, o bien que analicen problemas empíricos de relevancia para México.



## **Estudios Económicos de Desarrollo Internacional**



1578-4479



Universidad de Santiago  
de Compostela



España



Semestral



[eccgs@usc.es](mailto:eccgs@usc.es)

A cargo de la Asociación Euro-Americana de Desarrollo Económico, de la Facultad de Económicas y Empresariales. Los trabajos incluyen estudios comparativos y cuantitativos de desarrollo económico referentes a la UE, OCDE, Latinoamérica y el mundo.



**INNOVAR. Revista de Ciencias Administrativas y Sociales**



0121-5051



Universidad Nacional de Colombia



Colombia



Semestral



[revinnova\\_bog@unal.edu.co](mailto:revinnova_bog@unal.edu.co)

Medio de difusión de los trabajos de investigación en el campo de administración de empresas y contaduría pública. Dirigida a estudiantes, docentes e investigadores interesados en temas teóricos, empíricos, y prácticos de las ciencias sociales y administrativas.



**Intangible Capital**



1697-9818



Intangible Capital



España



Trimestral



[ic.editor@intangiblecapital.org](mailto:ic.editor@intangiblecapital.org)

Publica artículos que contribuyan a contrastar teorías existentes o construir nuevas, pueden adoptar perspectivas metodológicas exploratorias o confirmatorias, acepta ensayos teóricos, selecciona sus artículos con el sistema doble ciego de revisión por pares.





## **Investigaciones Económicas**



0210-1521; 1575-4367



Fundación Empresa Pública



España



Cuatrimestral



[ie@funep.es](mailto:ie@funep.es)

Recoge artículos originales de carácter teórico y empírico, presta especial atención al análisis de aspectos relacionados con la economía española para difundirlos al público interesado.



## **Negotium**



1856-1810



Fundación Miguel Unamuno y Jugo



Venezuela



Cuatrimestral



[revistanegotium@gmail.com](mailto:revistanegotium@gmail.com)

Espacio editorial científico, electrónico y arbitrado. Está dedicada al estudio y promoción de las ciencias gerenciales, publica artículos y estudios sobre campos afines, tiene preferencia por contribuciones de carácter interdisciplinario.



**Odeón**



1794-1113



Universidad Externado  
de Colombia



Colombia



Anual



[cipe@uexternado.edu.co](mailto:cipe@uexternado.edu.co)

Anuario del Observatorio de Economía y Operaciones Numéricas del CIPE. Tiene por objeto el estudio riguroso de los fenómenos económicos y financieros, con particular atención en la dinámica del sector financiero y su impacto en la economía colombiana.



**Panorama Socioeconómico**



0716-1921; 0718-1566



Universidad de Talca



Chile



Semestral



[globos@utalca.cl](mailto:globos@utalca.cl)

El objetivo de la revista es publicar trabajos científicos originales o aplicaciones que muestren contribuciones adicionales en el área de las ciencias económicas y empresariales.



## **Perfil de Coyuntura Económica**



1657-4214



Universidad de Antioquia



Colombia



Semestral



wagomez@economicas.udea.edu.co

Dirigido a personas interesadas en temas específicos de la actualidad macroeconómica de Colombia. Se ofrecen análisis de la coyuntura económica reciente. Se presentan avances y resultados de investigaciones realizadas por el Grupo de Macroeconomía Aplicada.



## **REVESCO. Revista de Estudios Cooperativos**



1135-6618; 1885-8031



Universidad Abdelmalek  
Essaadi



España



Cuatrimestral



revesco@ccee.ucm.es

Edita trabajos originales de investigación que den a conocer las últimas aportaciones en materia de organizaciones de participación y que sirvan de apoyo a las indagaciones que se realizan en este campo.



**Revista Contemporânea  
em Contabilidade**



1807-1821



Universidade Federal  
de Santa Catarina



Brasil



Semestral



rcc@mbx1.ufsc.br

Divulga y fomenta el desarrollo de metodologías y procedimientos en investigación y extensión de actividades contables, contribuye a la formación humana y profesional en ciencias económico administrativas.



**Revista de Economía  
Institucional**



0124-5996



Universidad Externado  
de Colombia



Colombia



Semestral



ecoinstitucional@uexternado.edu.co

Estimula la difusión de las investigaciones relacionadas con política, historia, filosofía, derecho y ciencia política, entre otras relacionadas con la economía institucional.



## **Revista de Economía Mundial**



1576-0162



Universidad de Huelva



España



Semestral



rem@uhu.es

Publicación editada por la Sociedad de Economía Mundial y el Servicio de publicaciones de la Universidad de Huelva. Publica artículos y trabajos diversos relacionados con la economía mundial, en sentido amplio.



## **Revista Facultad de Ciencias Económicas: Investigación y Reflexión**



0121-6805; 1909-7719



Universidad Militar Nueva Granada



Colombia



Semestral



economía.neogranadina@umng.edu.co

Medio para difundir los trabajos de sus grupos de investigación, en especial los relacionados con la administración de empresas la contaduría pública y la economía. Dirigida a investigadores, académicos, estudiantes, gremios y grupos sociales interesados en las disciplinas económicas.

**Revista Galega de Economía**

1132-2799

Universidade de Santiago  
de Compostela

España



Semestral



zecotere@usc.es

Espacio editorial científico del campo de la economía y la empresa. Los temas que comprende son estudios sobre economía, con especial referencia a economía galega contemporánea.

**Revista Venezolana  
de Análisis de Coyuntura**

1315-3617

Universidad Central  
de Venezuela

Venezuela



Semestral



coyuntura@cantv.net

Medio de divulgación con arbitraje que divulga los resultados de investigaciones sobre la coyuntura socio-económica de Venezuela y Latinoamérica, promueve la discusión sobre los problemas teóricos y metodológicos relacionados con el análisis de la situación socioeconómica.



## **Revista Venezolana de Economía y Ciencias Sociales**



1315-6411



Universidad Central  
de Venezuela



Venezuela



Cuatrimestral



[reveciso@faces.ucv.ve](mailto:reveciso@faces.ucv.ve)

A cargo de la Facultad de Ciencias Económicas y Sociales, difunde las investigaciones de su claustro académico. Da prioridad a artículos de interés para los científicos sociales y los lectores de las ciencias sociales y humanas.



## **Universia Business Review**



1698-5117



Recoletos Grupo  
de Comunicación, S. A.



España



Trimestral



[ubr@universia.net](mailto:ubr@universia.net)

Esfuerzo editorial conjunto de Universia, IBM y “Actualidad Económica”. Pretende actuar de vínculo entre las comunidades académica-universitaria y la empresarial para desarrollar la economía y la dirección de empresas.



**Urban Public Economics Review**



1697-6223



Universidade de Santiago de Compostela



España



Semestral



[info@uper.org](mailto:info@uper.org)

Foro editorial que recoge trabajos de investigación en el campo de la economía pública urbana. A través del análisis de estos temas se intenta hacer frente a la explotación de las economías de escala, conseguir márgenes de financiación para la inversión, contribuir a la gestión ambiental y luchar contra la exclusión.



**Apertura**



1665-6180



Universidad de Guadalajara



México



Cuatrimestral



[apertura@udgvirtual.udg.mx](mailto:apertura@udgvirtual.udg.mx)

Expone investigación especializada en innovación educativa. Se publican artículos inéditos y arbitrados que abordan prácticas educativas no convencionales y que se apoyan en el uso de tecnologías de la información y la comunicación.





## **EccoS. Revista Científica**



1517-1949



Centro Universitario Nove de Julho



Brasil



Semestral



[eccos@uninove.br](mailto:eccos@uninove.br)

Publicación del Programa de Postgrado en Educación destinada a difundir temas de educación y otros que sean de interés para la comunidad académica por medio de artículos y ensayos de tipo transdisciplinar, en intercambio y cooperación interinstitucional nacional e internacional.



## **Educação**



0101-465X; 1981-2582



Pontifícia Universidade Católica do Rio Grande do Sul



Brasil



Cuatrimestral



[reveduc@pucrs.br](mailto:reveduc@pucrs.br)

Revista abierta a cuestiones de desarrollo humano, salud y educación; fundamentos, políticas y prácticas de la educación brasileña, así como enseñanza y educación del profesorado.



**Educação e Pesquisa**



1517-9702



Universidade de São Paulo



Brasil



Semestral



revedu@edu.usp.br

Publica artículos inéditos en el área de educación, en especial, resultados de investigación de carácter teórico o empírico, revisiones críticas de literatura de investigación educativa y reflexiones críticas sobre experiencias pedagógicas.



**Educación**



0379-7082



Universidad de Costa Rica



Costa Rica



Semestral



revedu@gmail.com

Su objetivo es difundir la investigación y promover la reflexión académica referidas al campo educativo. Da cobertura a diversos temas como acceso a la educación, derecho a la calidad, condiciones dignas para la labor docente, reflexiones epistemológicas y de género.



## **Educación Matemática**



1665-5826



Santillana



México



Cuatrimstral



[aliavi@prodigy.net.mx](mailto:aliavi@prodigy.net.mx)

Revista arbitrada de circulación internacional y con comité multinacional que difunde la investigación sobre el tema. Publica trabajos de investigadores latinoamericanos, españoles, franceses, estadounidenses e italianos.



## **Educación XX1**



1139-613X



Universidad Nacional  
de Educación a Distancia



España



Anual



[educacionxx1@edu.uned.es](mailto:educacionxx1@edu.uned.es)

Difunde ensayos, trabajos de carácter científico y experiencias innovadoras relacionados con la educación en cualquiera de sus campos de acción. Asume la difusión de bibliografía y recursos documentales significativos y actuales en esta área.



**Educación y Educadores**



0123-1294



Universidad de La Sabana



Colombia



Semestral



educacion.educadores@  
unisabana.edu.co

Dirigida a profesionales de la educación interesados en su formación, en el perfeccionamiento de sus prácticas pedagógicas y en la resignificación de la profesión docente. Propone difundir aportes significativos en la teoría y la práctica educativa, resultado del estudio riguroso de la comunidad académica.



**Educere**



1316-4910



Universidad de los Andes



Venezuela



Trimestral



educere@ula.ve

Publicación de naturaleza científica y humanística. Su tema principal es la educación, concebida como un fenómeno complejo y explicable a través de una cosmovisión pluridisciplinaria, interdisciplinaria y transdisciplinaria.



## **Indivisa. Boletín de Estudios e Investigación**



1579-3141



Centro Superior de Estudios  
Universitarios La Salle



España



Anual



[bindivisa@eulasalle.com](mailto:bindivisa@eulasalle.com)

Revista dedicada al fomento y difusión de investigaciones y estudios relacionados con la educación y terapia. Se publica en la modalidad de un volumen anual y monografías ocasionales, admite reseñas de libros y resúmenes de congresos.



## **Investigación y Postgrado**



1316-0087



Universidad Pedagógica  
Experimental Libertador



Venezuela



Semestral



[ppdi@upel.edu.ve](mailto:ppdi@upel.edu.ve)

Órgano divulgativo de la investigación que se genera en su universidad. Es un medio para la difusión de los trabajos de investigadores noveles y expertos, promover la confrontación de ideas y favorecer la actualización de los docentes.



### **Journal of Materials Education**



0738-7989



Universidad Autónoma  
del Estado de México



México



Semestral



vsm@.uaemex.mx

Revista internacional, coeditada con el International Council on Materials Education, de la University of North Texas. Su objetivo es fomentar la enseñanza y los conocimientos generales sobre ciencia de materiales.



### **Laurus**



1315-883X



Universidad Pedagógica  
Experimental Libertador



Venezuela



Semestral



suleimabu@cantv.net

Publica avances, ensayos e investigaciones culminadas en el área educativa. Propicia la reflexión, discusión e intercambio de ideas sobre la educación en Venezuela. Proporciona técnicas, métodos, recursos y estrategias innovadoras que contribuyan al mejoramiento de la enseñanza.



## **Olhar de Professor**



1518-5648



Universidade Estadual  
de Ponta Grossa



Brasil



Semestral



[olhardeprofessor@uepg.br](mailto:olhardeprofessor@uepg.br)

Difunde artículos en el área de educación, relaciones de práctica docente, experiencias pedagógicas significativas, relatorias de proyectos de investigación y extensión, reseñas, entrevistas y textos de ponencias.



## **Perfiles Educativos**



0185-2698



Universidad Nacional  
Autónoma de México



México



Trimestral



[perfiles@servidor.unam.mx](mailto:perfiles@servidor.unam.mx)

Difunde resultados de investigación en educación. Su línea editorial da cabida a los diversos aspectos de indagación, considera que las ciencias de la educación se han constituido en un campo inter y pluridisciplinario.



### **Pixel-Bit. Revista de Medios y Educación**



1133-8482



Universidad de Sevilla



España



Semestral



revistapixelbit@us.es

Edición interdisciplinaria de carácter científico, académico y de divulgación, fomenta el intercambio de ideas y trabajos sobre medios audiovisuales, informática y tecnologías avanzadas aplicadas a la educación y de formación en general.



### **Profesorado. Revista de Currículum y Formación de Profesorado**



1138-414X



Universidad de Granada



España



Semestral



mgallego@ugr.es

Foro abierto a recibir estudios y experiencias sobre temas de formación, desarrollo profesional, innovación educativa, organización escolar, educación especial, didácticas específicas, entre otras. Abierto tanto a contribuciones del ámbito regional y nacional como internacional.





## **RED. Revista de Educación a Distancia**



1578-7680



Universidad de Murcia



España



Trimestral



mzapata@um.es

Promueve el intercambio de información e ideas acerca de investigaciones empíricas y de experiencias sobre aprendizajes y enseñanza basados en redes y sobre educación a distancia, entre docentes, administradores y profesionales de la educación.



## **Reencuentro**



0188-168X



Universidad Autónoma  
Metropolitana-Xochimilco



México



Cuatrimestral



cuaree@correo.xoc.uam.mx

Medio de expresión en el cual los que viven la experiencia de la educación superior pueden difundir sus trabajos, investigaciones, reflexiones, conocimiento y vivencias enfocados a problemáticas actuales.



**REICE. Revista Electrónica Iberoamericana sobre Calidad, Eficacia y Cambio en Educación**



1696-4713



Red Iberoamericana de Investigación sobre Cambio y Eficacia Escolar



España



Semestral



RINACE@uam.es

Foro de encuentro, debate y difusión de la investigación sobre calidad, equidad, eficacia y cambio en educación, realizada en Iberoamérica. Publica artículos inéditos que versen sobre dichos temas.



**RELIEVE. Revista Electrónica de Investigación y Evaluación Educativa**



1134-4032



Universidad de Valencia



España



Semestral



relieve@uv.es

Revista electrónica académica de acceso abierto que cuenta con un riguroso proceso de revisión. Instrumento de comunicación para la comunidad educativa, en particular en temas de investigación y de evaluación educativa.



## **Revista Brasileira de Educação**



1413-2478; 1809-449X



Associação Nacional  
de Pós-Graduação e Pesquisa  
em Educação



Brasil



Cuatrimestral



[rbe@anped.org.br](mailto:rbe@anped.org.br)

Fomenta y facilita el intercambio académico, dirigida a profesores, investigadores y estudiantes de licenciatura y postgrado, de ciencias sociales y humanidades, sus áreas de interés son educación (básica, superior), política educativa y movimientos sociales en la educación.



## **Revista de la Educación Superior**



0185-2760



Asociación Nacional de  
Universidades e Instituciones  
de Educación Superior



México



Trimestral



[editor@anuies.mx](mailto:editor@anuies.mx)

Espacio académico plural que publica textos originales sobre la educación superior mexicana. Sus destinatarios son investigadores, directivos, especialistas e interesados en planeación, evaluación y gestión de las instituciones y sistemas de educación superior.



**Revista de Pedagogía**

Publicación arbitrada y especializada en la temática pedagógica. Se dedica a la difusión de artículos e informes de investigaciones (en curso o culminadas), ensayos, documentos e informaciones originales del área educativa.



0798-9792



Universidad Central  
de Venezuela



Venezuela



Cuatrimestral



revped@ucv.ve



**Revista de Teoría y Didáctica  
de las Ciencias Sociales**

Publicación científica y especializada, tiene como propósito la difusión y el debate del saber en el campo de la teoría y la práctica educativa de las ciencias sociales, sin obviar su carácter inter e intradisciplinario.



1316-9505



Universidad de los Andes



Venezuela



Anual



gitdcs@hotmail.com



## Revista e-Curriculum



1809-3876



Pontificia Universidade  
Católica de São Paulo



Brasil



Semestral



[ecurriculum@pucsp.br](mailto:ecurriculum@pucsp.br)

Revista de acceso abierto que se distingue por la publicación de trabajos originales en las áreas de educación y políticas públicas, reformas educativas y curriculares y círculos de evaluación de la educación.



## Revista Electrónica Actualidades Investigativas en Educación



1409-4703



Universidad de Costa Rica



Costa Rica



Semestral



[revista@inie.ucr.ac.cr](mailto:revista@inie.ucr.ac.cr)

Espacio de análisis, discusión y reflexión en el área educativa, difunde la producción que realizan especialistas en el tema, así como los aportes que se producen desde otras disciplinas, con la ayuda de tecnologías de la información y la comunicación.



**Revista Eletrônica Acolhendo a Alfabetização nos Países de Língua Portuguesa**

Vehículo de divulgación de resultados de investigación científica original que contenga información relevante sobre países de lengua portuguesa; se privilegia el conocimiento sobre lo que pasa en el ámbito de la educación.



1980-7686



Universidade de São Paulo



Brasil



Semestral



[suporte@mocambras.org](mailto:suporte@mocambras.org)



**Revista Electrónica de Investigación Educativa**

Da a conocer la investigación que se realiza en el campo de la educación, publica artículos inéditos y arbitrados que abordan las prácticas educativas desde los distintos campos del saber, perspectivas teóricas y metodológicas diversas.



1607-4041



Universidad Autónoma de Baja California



México



Semestral



[redie@uabc.mx](mailto:redie@uabc.mx)



## **Revista Eureka sobre Enseñanza y Divulgación de las Ciencias**



1697-011X



Asociación de Profesores  
Amigos de la Ciencia: EUREKA



España



Cuatrimestral



[revista@apac-eureka.org](mailto:revista@apac-eureka.org)

Revista electrónica gratuita dedicada a temas relacionados con la educación científica dentro y fuera del aula. Promueve formas de enseñar y de comunicar las ciencias que desarrollen actitudes favorables hacia el tema.



## **Revista Historia de la Educación Latinoamericana**



0122-7238



Universidad Pedagógica  
y Tecnológica de Colombia



Colombia



Semestral



[publicacioneshisula@yahoo.es](mailto:publicacioneshisula@yahoo.es)

Da a conocer las investigaciones realizadas sobre historia de la educación latinoamericana y en ciencias sociales y humanas. Procura promover las investigaciones en el área.



**Revista Iberoamericana de Educación**



1022-6508; 1681-5653



Organización de Estados Iberoamericanos para la Educación, la Ciencia y la Cultura



España



Cuatrimestral



rie@oei.es

Orientada a la divulgación de trabajos sobre políticas, investigación e innovaciones educativas, producidas en el ámbito de la comunidad educativa iberoamericana. Los artículos se publican en español o en portugués, respetando la lengua del original.



**Revista Interuniversitaria de Formación de Profesorado**



0213-8646; 1575-0965



Universidad de Zaragoza



España



Cuatrimestral



emipal@posta.unizar.es

Órgano de expresión de la Asociación Universitaria de Formación del Profesorado, se edita en colaboración con la Universidad de Zaragoza. Su objetivo es contribuir con artículos que impulsen la formación del profesorado.





## **Revista Latinoamericana de Estudios Educativos**



0185-1284



Centro de Estudios Educativos, A. C.



México



Trimestral



[ceemexico@compuserve.com.mx](mailto:ceemexico@compuserve.com.mx)

Difunde conocimiento derivado de la investigación científica que contribuya a dinamizar los procesos de cambio y las transformaciones que en los órdenes económico, político y social aproximen a condiciones de vida más humanas.



## **Revista Latinoamericana de Investigación en Matemática Educativa**



1665-2436



Comité Latinoamericano de Matemática Educativa



México



Cuatrimstral



[relime@clame.org.mx](mailto:relime@clame.org.mx)

Instrumento que divulga la investigación del Comité Latinoamericano de Matemática Educativa, acepta artículos en español, portugués, inglés y francés. Abierto y dirigido a investigadores y profesores interesados en el área.



**Revista Lusófona de Educação**

Foro científico cuyo objetivo prioritario es la edición e intercambio de trabajos de investigación, realizados en el mundo de habla lusitana, en ciencias de la educación.



1645-7250



Universidade Lusófona de Humanidades e Tecnologías



Portugal



Semestral



[manuel.tavares@lusofona.pt](mailto:manuel.tavares@lusofona.pt)



**Revista Mexicana de Investigación Educativa**

Medio de divulgación académico arbitrado que publica artículos de investigación y aportes de discusión de problemas educativos, dando prioridad a trabajos sobre México y América Latina.



1405-6666



Consejo Mexicano de Investigación Educativa



México



Trimestral



[revista@comie.org.mx](mailto:revista@comie.org.mx)



## **Revista Portuguesa de Educação**



0871-9187



Universidade do Minho



Portugal



Semestral



[rpe@iep.uminho.pt](mailto:rpe@iep.uminho.pt)

Difunde el conocimiento producido en el ámbito de las ciencias de la educación y dominios afines, así como la actividad científica desarrollada en su universidad, además trabaja para constituirse en un foro sobre educación.



## **RU&SC. Revista de Universidad y Sociedad del Conocimiento**



1698-580X



Universitat Oberta  
de Catalunya



España



Semestral



[rusc@uoc.edu](mailto:rusc@uoc.edu)

Publicación electrónica impulsada por la Cátedra Unesco de e-learning de la UOC. Los temas que aborda son modelos de universidad en la sociedad del conocimiento, sistemas de acceso abierto en el uso de materiales de aprendizaje, entre otros.



**Tiempo de Educar**



1665-0824



Universidad Autónoma  
del Estado de México



México



Semestral



[teducar@uaemex.mx](mailto:teducar@uaemex.mx)

Presentan resultados de tipo teórico y con referentes empíricos, los trabajos preferentemente habrán de abordar temáticas de educación básica, normal, tecnológica y universitaria, relacionados con el Estado de México. El contenido de la revista es plural.



**Universidades**



0041-8935



Unión de Universidades  
de América Latina y el Caribe



México



Semestral



[udual1@servidor.unam.mx](mailto:udual1@servidor.unam.mx)

Tribuna para el pensamiento universitario en general, revista especializada en asuntos de educación superior en la cual se analiza la dinámica, situación y perspectivas en esta área.



## **UOC Papers. Revista sobre la Sociedad del Conocimiento**



1885-1541



Universitat Oberta de Catalunya



España



Semestral



[uocpapers@uoc.edu](mailto:uocpapers@uoc.edu)

Revista electrónica interdisciplinaria, publica textos originales de divulgación que aborden temas propios de la universidad con la sociedad del conocimiento. Además, pretende ser una plataforma para la difusión de novedades editoriales relevantes del mismo ámbito.



## **Zona Próxima**



1657-2416



Universidad del Norte



Colombia



Anual



[jmizzuno@uninorte.edu.co](mailto:jmizzuno@uninorte.edu.co)

Publicación del Instituto de Estudios en Educación de la Universidad del Norte, pone al alcance de la comunidad nuevas perspectivas y potenciales de la investigación en el campo de la educación. Se presentan tendencias, experiencias y resultados de investigaciones.



## Agrociencia



1405-3195



Colegio de Postgraduados



México



Bimestral



[agrocien@colpos.colpos.mx](mailto:agrocien@colpos.colpos.mx)

Publica artículos, notas o ensayos, resultado de investigaciones teóricas o experimentales sobre agua, suelo, clima, ciencia animal, fauna, fitociencia, maquinaria, protección vegetal y recursos naturales, entre otros temas.



## Cuadernos de Desarrollo Rural



0122-1450



Pontificia Universidad  
Javeriana



Colombia



Semestral



[janeth.munoz@javeriana.edu.co](mailto:janeth.munoz@javeriana.edu.co)

Trata temas de políticas agrícolas, economía agraria y desarrollo rural. Está dirigida a docentes, investigadores, profesionales y demás personas interesadas en estas temáticas.



## Mundo Agrario



1515-5994



Universidad Nacional  
de La Plata



Argentina



Semestral



[mundoagrario@fahce.unlp.edu.ar](mailto:mundoagrario@fahce.unlp.edu.ar)

Aborda temas sobre las cuestiones agrarias argentinas y latinoamericanas, está abierta a las temáticas provenientes de otras geografías, promoviendo con ello el desarrollo de una perspectiva comparada sobre la historia agraria.



## Revista Mexicana de Agronegocios



1405-9282



Sociedad Mexicana de Administración Agropecuaria, A. C.:  
Universidad Autónoma  
de la Laguna: UAAAN



México



Semestral



[aaguilar@ual.mx](mailto:aaguilar@ual.mx)

Foro de actualización, superación y consulta de los expertos en administración agropecuaria. Complementa su perfil editorial con estudios sobre créditos, contabilidad, economía, planeación estratégica, proyectos de Inversión, entre otros.



**Ambiente e Água.  
An Interdisciplinary Journal  
of Applied Science**

Publica trabajos inéditos relacionados con las ciencias ambientales y recursos hidráulicos. Los artículos pueden ser presentados en portugués, español e inglés. Su título abreviado es *Ambi-Agua*.



1980-993X



Universidade de Taubaté



Brasil



Cuatrimestral



[ambi-agua@agro.unitau.br](mailto:ambi-agua@agro.unitau.br)



**Ambiente & Sociedade**

Publica trabajos nacionales e internacionales originales de contribución científica en el campo de la sociología y la protección al ambiente; todas las colaboraciones son sometidas a la opinión de asesores *ad hoc*.



1414-753X



Associação Nacional  
de Pós-Graduação e Pesquisa  
em Ambiente e Sociedade



Brasil



Semestral



[revista@nepam.unicamp.br](mailto:revista@nepam.unicamp.br)





## **Cerne**



0104-7760



Universidade Federal de Lavras



Brasil



Trimestral



[cerne@ufla.br](mailto:cerne@ufla.br)

Órgano de divulgación vinculado al Departamento de Ciencias Forestales de la Universidad Federal de Lavras-UFLA. Tiene como objetivo la publicación de artículos originales que contribuyan al desarrollo científico de las ciencias forestales y áreas con afinidad, en los idiomas portugués, inglés y español.



## **Gaceta Ecológica**



1405-2849



Secretaría de Medio Ambiente y Recursos Naturales



México



Trimestral



[gaceta@ine.gob.mx](mailto:gaceta@ine.gob.mx)

Gaceta del Instituto Nacional de Ecología de la SEMARNAT, tiene como objeto la difusión de trabajos de investigación relacionados con los temas ambientales prioritarios para México.



### Revista Internacional de Contaminación Ambiental



0188-4999



Universidad Nacional  
Autónoma de México



México



Trimestral



[rvp@atmosfera.unam.mx](mailto:rvp@atmosfera.unam.mx)

Coeditada por la Universidad Nacional Autónoma de México, Universidad Autónoma de Tlaxcala y Universidad Veracruzana. Difunde aspectos físicos y químicos de la contaminación, efectos biológicos y ecológicos de los contaminantes, entre otros temas.



### Aportes y Transferencias



0329-2045; 1669- 8479



Universidad Nacional  
de Mar del Plata



Argentina



Semestral



[citurstist@mdp.edu.ar](mailto:citurstist@mdp.edu.ar)

Publicación del Centro de Investigaciones Turísticas de la Facultad de Ciencias Económicas y Sociales. Acredita la actividad científica y técnica realizada en ciencias sociales relacionada con el tiempo libre, el turismo y la recreación.



## **Economía, Sociedad y Territorio**



1405-8421



El Colegio Mexiquense, A. C.



México



Semestral



[est@cmq.edu.mx](mailto:est@cmq.edu.mx)

Espacio para difundir resultados de investigación en ciencias sociales de regiones y ciudades específicas. Las contribuciones deben ser originales y resultado de un trabajo de investigación.



## **Estudios Fronterizos**



0187-6961



Universidad Autónoma  
de Baja California



México



Semestral



[ref@ens.uabc.mx](mailto:ref@ens.uabc.mx),  
[gsanchez@uabc.mx](mailto:gsanchez@uabc.mx)

Espacio editorial académico arbitrado. Publica documentos originales producto de investigaciones, ensayos y análisis bibliográficos que abordan temas fronterizos, además de propuestas que se inscriben en otros ámbitos conceptuales o territoriales.



**Eure**

Órgano de divulgación del Instituto de Estudios Urbanos y Territoriales, está especializada en estudios urbanos y regionales. Publica trabajos referidos al territorio, privilegiando los interdisciplinarios a favor de la gestión territorial.



0250-7161; 0717-6236



Pontificia Universidad Católica de Chile



Chile



Cuatrimestral



eure@puc.cl



**Frontera Norte**

Difunde trabajos de investigación que abordan la problemática fronteriza, los cuales deben reunir alta calidad académica y originalidad en su análisis.



0187-7372



El Colegio de la Frontera Norte



México



Semestral



revista@colef.mx



## **Investigaciones Regionales**



1695-7253



Asociación Española  
de Ciencia Regional



España



Semestral



[investig.regionales@uah.es](mailto:investig.regionales@uah.es)

Nace con el objeto de abrir un nuevo cauce a la publicación de los resultados de los estudios relativos a los temas regionales, tanto en España como en otros países europeos y latinoamericanos.



## **Migraciones Internacionales**



1665-8906



El Colegio  
de la Frontera Norte



México



Semestral



[miginter@colef.mx](mailto:miginter@colef.mx)

Su finalidad es difundir trabajos de investigación sobre migración internacional en todo el mundo. Es un espacio de discusión académica que publica artículos, notas críticas y reseñas bibliográficas.



### **Pasos. Revista de Turismo y Patrimonio Cultural**



1695-7121



Universidad de La Laguna



España



Cuatrimstral



[info@pasosonline.org](mailto:info@pasosonline.org)

Publicación especializada en el análisis académico y empresarial de los distintos procesos que se desarrollan en el sistema turístico. Desde una perspectiva inter y transdisciplinar solicita y alienta escritos venidos desde las ciencias y la práctica administrativo-empresarial.



### **Polis. Revista de la Universidad Bolivariana**



0717-6554



Universidad Bolivariana



Chile



Cuatrimstral



[ub@ubolivariana.cl](mailto:ub@ubolivariana.cl)

Busca contribuir al desarrollo de una universidad extendida en la cual la creación de conocimientos no sea más monopolio exclusivo de la universidad o de los académicos, sino una tarea colectiva del conjunto de la sociedad.



## Provincia



1317-9535



Universidad de los Andes



Venezuela



Semestral



[cieprol@ula.ve](mailto:cieprol@ula.ve)

Revista científica indizada y arbitrada, divulga investigaciones y trabajos sobre experiencias que enriquecen el conocimiento de los sistemas de gobierno y administración territoriales.



## Región y Sociedad



1870-3925



El Colegio de Sonora



México



Semestral



[region@colson.edu.mx](mailto:region@colson.edu.mx)

Expone resultados de investigación sobre diversas regiones del país y del mundo con un especial énfasis en la región norte de México y en estudios que abordan la relación entre los fenómenos regionales y los procesos globales.



**Revista Bitácora Urbano  
Territorial**



0124-7913



Universidad Nacional  
de Colombia



Colombia



Anual



[bitacora\\_farbog@unal.edu.co](mailto:bitacora_farbog@unal.edu.co)

Busca plantear y difundir el análisis, la interpretación y las propuestas alternativas para abordar y enfrentar las problemáticas del desarrollo territorial. Está destinada a un público académico y pluridisciplinar.



**Revista INVI**



0718-1299



Universidad de Chile



Chile



Cuatrimstral



[rictapia@uchile.cl](mailto:rictapia@uchile.cl)

Publicación que busca contribuir al conocimiento del hábitat residencial y difundir el tema vivienda desde una perspectiva universitaria. Incluye ámbitos de las ciencias, la tecnología, la política, la experiencia y otras manifestaciones humanas.





## Territorios



0123-8418



Universidad de los Andes



Colombia



Semestral



[lmcuervo@uniandes.edu.co](mailto:lmcuervo@uniandes.edu.co)

Medio de divulgación científica cuyo comité editorial procura seleccionar artículos sobre estudios territoriales que presenten aportaciones al área, además de cumplir con los principales parámetros de calidad.



## Urbano



0717-3997



Universidad del Bío-Bío



Chile



Semestral



[apalacio@zeus.dci.ubiobio.cl](mailto:apalacio@zeus.dci.ubiobio.cl)

Tiene como objetivo ser conciencia crítica de la región en los temas de desarrollo urbano. Cada número de la revista tiene un tema principal y los artículos correspondientes se presentan como un debate desde diversos puntos de vista sobre el tema.

**Araucaria**

1575-6823



Universidad de Sevilla



España



Semestral



hermosa@us.es

Revista multidisciplinar en portugués y español, centrada en las ciencias sociales y humanidades. Edita trabajos inspirados en tradiciones metodológicas actuales, su interés fundamental es la sociedad e historia iberoamericanas.

**Cinta de Moebius**

0717-554X



Universidad de Chile



Chile



Cuatrimestral



fosorio@uchile.cl

Publicación epistemológica de ciencias sociales, congrega a los académicos latinoamericanos que desarrollan su interés en el ámbito del conocimiento de las disciplinas humanas y apoya a programas de postgrado.



## **Eidos: Revista de Filosofía de la Universidad del Norte**



1692-8857



Universidad del Norte



Colombia



Semestral



[eidos@uninorte.edu.co](mailto:eidos@uninorte.edu.co)

Instrumento de divulgación académica seriada, medio de expresión de la División de Humanidades y Ciencias Sociales. Difunde las tendencias de la investigación y teorización en el campo de la filosofía.



## **Ideas y Valores. Revista Colombiana de Filosofía**



0120-0062



Universidad Nacional de Colombia



Colombia



Cuatrimestral



[revideva\\_fchbog@unal.edu.co](mailto:revideva_fchbog@unal.edu.co)

Órgano de comunicación entre la comunidad filosófica colombiana y sus colegas de otros países. Publica artículos inéditos, producto de investigaciones filosóficas y escritos en español o en inglés. Busca consolidar los estudios de filosofía, tanto en Colombia como en el ámbito de habla hispana.



## **Invenio**



0329-3475



Universidad del Centro  
Educativo Latinoamericano



Argentina



Semestral



[seciyd@ucel.edu.ar](mailto:seciyd@ucel.edu.ar)

Órgano académico de divulgación del UCEL, abierto a investigadores de otras instituciones y alumnos expresan sus ideas sobre distintos aspectos del saber científico, filosófico y teológico.



## **La Lámpara de Diógenes**



1665-1448; 1870-4662



Benemérita Universidad  
Autónoma de Puebla



México



Semestral



[lamparadediogenesbuap@yahoo.com.mx](mailto:lamparadediogenesbuap@yahoo.com.mx)

Expone artículos sobre ontología, hermenéutica filosófica, fenomenología, metafísica y filosofía antigua y contemporánea. Publica trabajos originales en español y, con menor frecuencia, traducciones del francés, del alemán y del inglés.



## Límite



0718-1361; 0718-5065



Universidad de Tarapacá  
de Arica



Chile



Semestral



[revlimite@uta.cl](mailto:revlimite@uta.cl)

Foro editorial especializado en filosofía y psicología; incluye trabajos originales e inéditos de investigaciones científica tanto teóricas como aplicadas. Contribuye a la investigación, discusión, difusión de estudios filosóficos y psicológicos, divulga logros de investigadores del área.



## Persona y Bioética



0123-3122



Universidad de La Sabana



Colombia



Semestral



[bioetica@unisabana.edu.co](mailto:bioetica@unisabana.edu.co)

Expone artículos originales resultados de la investigación en temas de bioética. Propende por el fortalecimiento conceptual propio de su materia de estudio, conforme surgen avances científicos y trabajos de carácter interdisciplinario.



### Revista Colombiana de Filosofía de la Ciencia



0124-4620



Universidad El Bosque



Colombia



Semestral



[filciencia@unbosque.edu.co](mailto:filciencia@unbosque.edu.co)

Publicación dedicada a los campos afines (lógica, epistemología, teoría del lenguaje, filosofía de la tecnología) y a los temas que ponen en diálogo a las ciencias y la filosofía (filosofía y física, filosofía y biología, filosofía y psicología).



### Signos Filosóficos



1665-1324



Universidad Autónoma  
Metropolitana-Iztapalapa



México



Semestral



[sifi@xanum.uam.mx](mailto:sifi@xanum.uam.mx)

Surge como una revista profesional que pretende reflejar la investigación más avanzada que se produce en el terreno de la filosofía contemporánea, ajustándose a rigurosos criterios de calidad académica.



**Brazilian Journal of Physics**

Publicación que incluye documentos y revisiones en física. En 1992 reemplazó a la antigua *Revista Brasileira de Física*. Acepta artículos que presenten resultados originales y significativos.



0103-9733



Sociedade Brasileira de Física



Brasil



Trimestral



[sbfisica@if.usp.br](mailto:sbfisica@if.usp.br)



**Revista Mexicana de Física**

Publica artículos originales de interés en el área de física. Presenta reportes originales de investigación o instrumentación, análisis críticos originales y artículos con resultados inéditos en el campo de estudio.



0035-001X



Sociedad Mexicana de Física, A. C.



México



Bimestral



[rmf@smf2.ciencias.unam.mx](mailto:rmf@smf2.ciencias.unam.mx)

**Geofísica Internacional**

0016-7169

Universidad Nacional  
Autónoma de México

México



Trimestral



silvia@geofisica.unam.mx

Instrumento editorial que publica artículos originales de interés para la comunidad geofísica latinoamericana. La revista publica artículos de investigación, artículos de revisión, notas breves y reseñas de libro.

**Cuadernos Geográficos**

0210-5462



Universidad de Granada



España



Semestral



fcorodri@ugr.es

Apareció como anexo al *Boletín de la Universidad*. Publica trabajos sobre España, Iberoamérica y otras regiones especialmente mediterráneas como el Magreb.





## **Geoenseñanza**



1316-6077



Universidad de los Andes



Venezuela



Semestral



[geoense@nutula.tach.ula.ve](mailto:geoense@nutula.tach.ula.ve)

Revista científica cuyo objetivo es difundir investigaciones culminadas, documentos y notas, reseñas bibliográficas, opiniones, referidos a la geografía y a su enseñanza.



## **Investigaciones Geográficas**



0213-4619



Universidad de Alicante



España



Cuatrimestral



[inst.geografia@ua.es](mailto:inst.geografia@ua.es)

Espacio editorial del Instituto Universitario de Geografía, actualmente constituye un documento de referencia obligada en la investigación geográfica española. Publica artículos de interés geográfico, noticias, comentarios y reseñas bibliográficas.

**Investigaciones Geográficas**

0188-4611

Universidad Nacional  
Autónoma de México

México



Cuatrimestral



edito@igiris.igeograf.unam.mx

Revista arbitrada y de circulación internacional, se publican contribuciones de especialistas en geografía y disciplinas afines, con trabajos originales de investigación, ya sean avances teóricos, nuevas tecnologías o estudios de caso sobre la realidad geográfica mexicana y mundial.

**Papeles de Geografía**

0213-1781



Universidad de Murcia



España



Semestral



espin@um.es

Edición comercializada y distribuida por la Universidad de Murcia a través de su Servicio de Publicaciones. Dirigida a universidades, organismos nacionales e internacionales, geógrafos, estudiantes, profesionales e interesados en la materia.



## **Revista de Geografía, Norte Grande**



0379-8682



Pontificia Universidad Católica  
de Chile



Chile



Bianual



[hidalgo@geo.puc.cl](mailto:hidalgo@geo.puc.cl)

A cargo del Instituto de Geografía, publicación que abarca las más diversas corrientes de la investigación geográfica y de sus ciencias afines, referidas principalmente al caso chileno.



## **Terra Nueva Etapa**



1012-7089



Universidad Central  
de Venezuela



Venezuela



Semestral



[vial2ss@cantv.net](mailto:vial2ss@cantv.net)

Procura la difusión de los avances de la ciencia geográfica, así como de los resultados de las investigaciones realizadas en su institución, también edita artículos, notas y reseñas bibliográficas e informaciones referidas a su área de investigación.



**Geologica Acta:  
An International Earth  
Science Journal**



1695-6133



Ministerio de Educación  
y Ciencia



España



Trimestral



[geologica-acta@ija.csic.es](mailto:geologica-acta@ija.csic.es)

Revista internacional de acceso abierto, procura difundir rápida y simultáneamente los resultados y el intercambio eficiente de ideas entre las diversas comunidades de investigadores de las ciencias de la tierra (con mayor énfasis en Latinoamérica, el Caribe, Europa y el Mediterráneo).



**Revista Mexicana  
de Ciencias Geológicas**



1026-8774



Universidad Nacional  
Autónoma de México



México



Cuatrimestral



[rmcg@geociencias.unam.mx](mailto:rmcg@geociencias.unam.mx)

Espacio editorial compartido por diversas instituciones dedicadas a la materia. Publica artículos de investigación originales en todas las disciplinas de ciencias de la tierra, con énfasis en trabajos de Iberoamérica.



## **TERRA Latinoamericana**



0187-5779



Universidad Autónoma  
Chapingo



México



Trimestral



[terra@correo.chapingo.mx](mailto:terra@correo.chapingo.mx)

Admite trabajos en español, inglés, francés y portugués, sobre temas relacionados con la ciencia del suelo y el agua, pueden ser artículos científicos, notas de investigación, ensayos o revisiones de literatura, cartas al editor y reseñas de libros.



## **Afro-Ásia**



0002-0591



Universidade Federal da Bahia



Brasil



Semestral



[afroasia@ufba.br](mailto:afroasia@ufba.br)

Se dedica a la divulgación de estudios relativos a las poblaciones africanas, asiáticas y sus descendientes en el Brasil y alrededores. Promueve la reflexión y el debate académico sobre temas como historia de la esclavitud, relaciones raciales y los complejos procesos de construcción de una identidad.

**Anuario de Estudios  
Centroamericanos**

0377-7316



Universidad de Costa Rica



Costa Rica



Semestral



oscarf@cariari.ucr.ac.cr

A cargo del Instituto de Investigaciones Sociales, publica estudios sobre la realidad centroamericana. Se ocupa de investigaciones de ciencias sociales, de alimentar el debate sobre la realidad de la región y de incrementar el acervo.

**Anuario de Historia  
de la Iglesia**

1133-0104



Universidad de Navarra



España



Anual



ahig@unav.es

Órgano del Instituto de Historia de la Iglesia de la Facultad de Teología de la Universidad de Navarra. Su publicación se inició en 1992. Privilegia estudios historiográficos.



**Boletín del Archivo  
Arquidiocesano de Mérida**



1316-9173



Archivo Arquidiocesano  
de Mérida



Venezuela



Anual



aamerida@cantv.net

Conducto de divulgación del Archivo y del Museo de la Arquidiócesis de Mérida. Publicación especializada, arbitrada e indizada, abierta a la difusión de materiales culturales o de importancia científica relacionados con el Archivo y Museo.



**Boletín del Instituto Francés  
de Estudios Andinos**



0303-7495



Ministère des Affaires  
Étrangères et Européennes



Perú



Cuatrimstral



postmaster@ifea.org.pe

El IFEA es un centro de investigación del Ministerio de Relaciones Exteriores de Francia. Este boletín, contribuye al conocimiento científico del mundo andino sobre su pasado, presente y medio ambiente.



**Bulletin of Portuguese /  
Japanese Studies**

Reflexiona sobre el desarrollo de estudios japoneses en Portugal, así como los estudios relacionados con la presencia portuguesa en algunas áreas de Asia.



0874-8438



Universidade Nova de Lisboa



Portugal



Semestral



cham@fcsh.unl.pt



**Diálogos Latinoamericanos**

Divulga trabajos sobre estudios culturales desde un punto de vista histórico o crítico, prioriza análisis comparativos de la nación, las clases sociales, cultura, raza, género o sexualidad con respecto a sociedades multiculturales e identidad en Latinoamérica.



1600-0110



Universidad de Aarhus



Latinoamericanistas



Semestral



romcm@hum.au.dk





## **Diálogos. Revista Electrónica de Historia**



1409-469X



Universidad de Costa Rica



Costa Rica



Semestral



[historia@fcs.ucr.ac.cr](mailto:historia@fcs.ucr.ac.cr)

Revista de acceso libre y a texto completo. Entrega a sus lectores bases de datos y fuentes inéditas. Promueve la historiografía costarricense, centroamericana, latinoamericana e historia universal. Sus idiomas oficiales son español, catalán, portugués, italiano, inglés y francés.



## **Fronteras de la Historia**



0123-4676



Ministerio de Cultura



Colombia



Anual



[jgamboa@icanh.gov.co](mailto:jgamboa@icanh.gov.co)

Publicación especializada en historia colonial latinoamericana. Su objetivo es difundir trabajos fruto de investigaciones inéditas y que representen algún avance en la disciplina, desde el punto de vista teórico o metodológico.

**HISPANIA NOVA. Revista de Historia Contemporánea**

1138-7319



Hispania Nova



España



Anual

[hispananova@geo.uned.es](mailto:hispananova@geo.uned.es)

Surge con la intención de ampliar el campo de las publicaciones de historia, siendo una revista independiente de cualquier entidad universitaria, académica o comercial. Además aprovecha las ventajas de la edición electrónica.

**Historia**

0073-2435; 0717-7194



Pontificia Universidad Católica de Chile



Chile



Anual

[herodoto@puc.cl](mailto:herodoto@puc.cl)

Publica trabajos de investigación relativos a la historia de Chile, América Latina y temas afines, de investigadores nacionales y extranjeros.



## Historia Crítica



0121-1617; 1900-6152



Universidad de los Andes



Colombia



Semestral



[hcritica@uniandes.edu.co](mailto:hcritica@uniandes.edu.co)

Medio de difusión que presenta resultados de investigaciones, análisis historiográficos y reflexiones académicas. Publicación que expone artículos originales, punto de encuentro para la comunidad académica, tanto nacional como internacional.



## Historia Mexicana



0185-0172



El Colegio de México



México



Trimestral



[histomex@colmex.mx](mailto:histomex@colmex.mx)

Revista abierta a las diversas corrientes de la investigación histórica, a los historiadores mexicanos y a los especialistas en México. Publica trabajos originales apoyados en una investigación sólida.



### Memorias. Revista Digital de Historia y Arqueología desde el Caribe



1794-8886



Universidad del Norte



Colombia



Semestral



memorias@uninorte.edu.co

Revista electrónica que tiene como finalidad fomentar el conocimiento, intercambio y retroalimentación en el campo científico histórico y arqueológico sobre el Caribe colombiano y su relación con el país y el mundo.



### Procesos Históricos



1690-4818



Universidad de los Andes



Venezuela



Semestral



edda10@cantv.net

Incluye en su temática el área del arte con el propósito de integrar los hechos históricos a su concepción y proyección social, y sus manifestaciones estéticas. Es un foro para las ciencias sociales, la historia y el arte.



### Relaciones



0185-3929



El Colegio de Michoacán



México



Trimestral



[relacion@colmich.edu.mx](mailto:relacion@colmich.edu.mx)

Publicación de estudios de historia y sociedad que acoge trabajos, de preferencia en español, sobre antropología, sociología y estudios rurales.



### Revista Brasileña Historia



0102-0188



Associação Nacional de História



Brasil



Semestral



[rbh@edu.usp.br](mailto:rbh@edu.usp.br)

Órgano oficial de la ANPUH, publica artículos y reseñas en el área de historia y además promueve el intercambio de ideas acerca de todos los temas relacionados con su área de estudio.

**Revista Mexicana del Caribe**

1405-2962



Universidad de Quintana Roo



México



Semestral



recaribe@correo.uqroo.mx

Su propósito es difundir resultados originales de investigación sobre la región del Caribe en el área de ciencias sociales. Los artículos se publican en el idioma original del autor, precedidos de un resumen en español, inglés, francés y holandés.

**Signos Históricos**

1665-4420

Universidad Autónoma  
Metropolitana-Iztapalapa

México



Semestral



shis@xanum.uam.mx

Medio de difusión del Departamento de Filosofía, cuyo objetivo es dar a conocer avances y productos del trabajo realizado al interior de dicho departamento.



## **Tzintzun. Revista de Estudios Históricos**



1870-719X



Universidad Michoacana  
de San Nicolás de Hidalgo



México



Semestral



[tzintzun@jupiter.umich.mx](mailto:tzintzun@jupiter.umich.mx)

Foro de divulgación de las investigaciones más recientes de especialistas adscritos a diversas instituciones de educación superior, nacionales y extranjeras. Publica materiales inéditos que aporten en el campo de la historia y la historiografía.



## **Ciencia e Ingeniería Neogranadina**



0124-8170



Universidad Militar  
Nueva Granada



Colombia



Semestral



[revistaing@umng.edu.co](mailto:revistaing@umng.edu.co)

Edita artículos originales, de calidad técnica y científica, elaborados por miembros de la comunidad académica y profesional, resultados de proyectos de investigación, desarrollos tecnológicos o simulación en todas las áreas de las ciencias e ingenierías.



**Científica**



1665-0654



Instituto Politécnico Nacional



México



Trimestral



revista@maya.esimez.ipn.mx

Revista de investigación de alto nivel. Publica avances científicos e innovaciones tecnológicas dentro del área electromecánica y ciencias básicas de la ingeniería y del área educativa. Pretende ser un medio natural de difusión de los investigadores nacionales e internacionales para coadyuvar al desarrollo tecnológico.



**CT&F Ciencia, Tecnología y Futuro**



0122-5383



Ecopetrol, S. A.



Colombia



Semestral



ICPCTF@ecopetrol.gov.co

Publicación arbitrada cuyo objetivo es difundir los logros de las investigaciones científicas y los desarrollos tecnológicos de Ecopetrol, al igual que las investigaciones de otras instituciones en las áreas del petróleo, del gas y de las fuentes alternas de energía.





## **Dyna**



0012-7353



Universidad Nacional  
de Colombia



Colombia



Cuatrimestral



[dyna@unalmed.edu.co](mailto:dyna@unalmed.edu.co)

Medio de expresión que expone trabajos en el área de ingeniería, ciencias y tecnología. Presenta artículos de investigación científica y desarrollo tecnológico, de reflexión y de revisión. Los escritos se someten a revisión de pares.



## **El Hombre y la Máquina**



0121-0777



Universidad Autónoma  
de Occidente



Colombia



Semestral



[maquina@uao.edu.co](mailto:maquina@uao.edu.co)

Proyecto editorial que establece un puente entre la cultura humanística y la científico-técnica. Publicación seriada que inició hace tres lustros y propuso el diálogo fructífero entre los distintos saberes.



**Industrial Data**



1560-9146; 1810-9993



Universidad Nacional Mayor  
de San Marcos



Perú



Semestral



[iifi@unmsm.edu.pe](mailto:iifi@unmsm.edu.pe)

Conducto de comunicación que publica trabajos de investigación inéditos y originales en el campo de la ingeniería industrial. Recibe artículos de trabajos inéditos, realizados por investigadores nacionales o extranjeros. Los artículos pueden ser presentados en español o inglés.



**Ingeniare. Revista Chilena  
de Ingeniería**



0718-3291; 0718-3305



Universidad de Tarapacá  
de Arica



Chile



Cuatrimestral



[facing@uta.cl](mailto:facing@uta.cl)

Publica estudios originales e inéditos de académicos y profesionales pertenecientes a entidades públicas y privadas, chilenas o extranjeras, que deseen difundir sus experiencias sobre ciencias de la ingeniería, tecnología y disciplinas afines.



## **Ingeniería e Investigación**



0120-5609



Universidad Nacional  
de Colombia



Colombia



Cuatrimstral



revii\_bog@unal.edu.co

Medio de divulgación con versión electrónica. Publica artículos sobre investigaciones científicas, desarrollos tecnológicos originales e inéditos en las diferentes disciplinas relacionadas con la ingeniería y las ciencias aplicadas.



## **Ingeniería Mecánica. Tecnología y Desarrollo**



1665-7381



Sociedad Mexicana  
de Ingeniería Mecánica



México



Semestral



fjso@servidor.unam.mx

Órgano de difusión de la Sociedad Mexicana de Ingeniería Mecánica, su finalidad es la de promover la modernización de la ingeniería mecánica y la innovación tecnológica del país.



**Ingeniería Revista Académica**

Admite trabajos originales de carácter científico y tecnológico que tratan temas relacionados con la ingeniería y su enseñanza. Pretende convertirse en un medio de difusión de la investigación científica y tecnológica.



1665-529X



Universidad Autónoma de Yucatán



México



Cuatrimestral



[cecar@tunku.uady.mx](mailto:cecar@tunku.uady.mx)



**Ingeniería UC**

Procura ser un órgano de divulgación científica y tecnológica, estimula la producción intelectual en dichas áreas, tanto en los docentes e investigadores de su institución como de otras partes del país y del mundo.



1316-6832



Universidad de Carabobo



Venezuela



Cuatrimestral



[farteaga20@gmail.com](mailto:farteaga20@gmail.com)



## Ingeniería y Ciencia



1794-9165



Universidad EAFIT



Colombia



Semestral



[ingciencia@eafit.edu.co](mailto:ingciencia@eafit.edu.co)

Espacio para la divulgación de resultados de investigación en ciencias básicas y su aplicación al desarrollo e innovación en ingeniería. Los temas de publicación incluyen matemáticas, física, química, geología, biología, geografía, genética, y su articulación con la práctica de la ingeniería.



## Ingeniería y Desarrollo



0122-3461



Universidad del Norte



Colombia



Semestral



[ingydes@uninorte.edu.co](mailto:ingydes@uninorte.edu.co)

Proyecto editorial de la División de Ingeniería de la Universidad del Norte, pone al alcance del sector académico y productivo los desarrollos científicos y tecnológicos en las áreas de las ingenierías.



**Ingeniería y Universidad**



0123-2126



Pontificia Universidad  
Javeriana



Colombia



Semestral



reving@javeriana.edu.co

Tiene como objetivo servir a la divulgación y difusión del trabajo científico e investigativo de la ingeniería colombiana. Dirigida a estudiantes, profesionales, investigadores e interesados en temas de desarrollos científicos y tecnológicos en ingeniería. Aceptan trabajos resultados de investigación, artículos de revisión o ensayos.



**Ingeniería. Investigación  
y Tecnología**



1405-7743



Universidad Nacional  
Autónoma de México



México



Trimestral



revistait@yahoo.com.mx

Revista arbitrada y de investigación científica. Tiene como propósito difundir conocimientos originales e inéditos relacionados con las diferentes áreas de la ingeniería, promoviendo la vida académica y profesional del área.



## **Inteligencia Artificial. Revista Iberoamericana de Inteligencia Artificial**



1137-3601; 1988-3064



Asociación Española  
para la Inteligencia Artificial



España



Trimestral



[revista@aepia.org](mailto:revista@aepia.org)



## **Journal of Applied Research and Technology**



1665-6423



Universidad Nacional  
Autónoma de México



México



Cuatrimestral



[jart@aleph.cinstrum.unam.mx](mailto:jart@aleph.cinstrum.unam.mx)

Presenta trabajos de carácter científico que estén realizados con rigor metodológico y que supongan una clara contribución en el campo de la inteligencia artificial y sus aplicaciones. Recogen escritos que presenten cuestiones actuales y de relevancia científica, en español o en inglés.

Difunde información tecnocientífica de alto nivel y de alcance internacional. Se compone de artículos escritos por especialistas nacionales y extranjeros quienes presentan resultados de su investigación en ciencias aplicadas. Apoya la consolidación de la comunidad profesional dedicada al desarrollo tecnológico.



**Journal of Technology  
Management & Innovation**



0718-2724



JOTMI Research Group



Chile



Cuatrimestral



[ljimenez@jotmi.org](mailto:ljimenez@jotmi.org)

Publicación internacional, crítica y en línea, desarrolla, promueve y coordina la ciencia y práctica de la administración de tecnología e innovación; ayuda a ingenieros, instructores de negocios y creadores de políticas, a propagar y aportar información para aprender del trabajo de los demás; se centra en los desafíos administrativos de las publicaciones.



**Revista de Ingeniería Sísmica**



0185-092X



Sociedad Mexicana  
de Ingeniería Sísmica, A. C.



México



Semestral



[smis@prodigy.net.mx](mailto:smis@prodigy.net.mx)

Procura difundir los resultados de investigaciones originales y los logros en la innovación y el desarrollo tecnológico de la práctica profesional en el área de ingeniería sísmica. Dirigida a investigadores, profesores, profesionales y estudiantes vinculados al tema y disciplinas afines.





## **Revista Facultad de Ingeniería**

Edición periódica que publica estudios originales e inéditos de académicos y profesionales en temas de ciencias de la ingeniería, tecnología y disciplinas afines.



0717-1072; 0718-1337



Universidad de Tarapacá  
de Arica



Chile



Cuatrimestral



facing@uta.cl, carlosvillarroel@uta.cl



## **Revista Facultad de Ingeniería Universidad de Antioquia**

Emitida por la Facultad de Ingeniería es una publicación orientada a la divulgación de los trabajos técnicos o científicos elaborados por ingenieros colombianos.



0120-6230



Universidad de Antioquia



Colombia



Semestral



revista.ingenieria@udea.edu.co

**Revista Mexicana  
de Ingeniería Química**

1665-2738

Universidad Autónoma  
Metropolitana-Iztapalapa

México



Cuatrimestral



amidiq@xanum.uam.mx

Promueve la rápida divulgación de investigaciones significantes en las disciplinas que abarca la ingeniería química y sus interfaces con otras áreas relacionadas.

**Scientia et Technica**

0122-1701

Universidad Tecnológica  
de Pereira

Colombia



Cuatrimestral



scientia@utp.edu.co

Publicación orientada a editar la producción intelectual resultado de diversos proyectos desarrollados en ciencia y tecnología, así como a la difusión del conocimiento y desarrollo de la cultura escrita.



## **Tecnología, Ciencia, Educación**

Profundiza en los procedimientos y medios de que se dispone para solucionar problemas en ingeniería química, difunde los avances del área y mantiene actualizados a los involucrados en el tema.



0186-6036



Instituto Mexicano  
de Ingenieros Químicos



México



Semestral



[imiqac@sercom.com.mx](mailto:imiqac@sercom.com.mx)



## **Telematique**

Foro adscrito al Centro de Investigación y Desarrollo Tecnológico y de Ingeniería del Vicerrectorado de Investigación y Postgrado de la URBE, orientado hacia trabajos de investigación en las áreas de telecomunicaciones e informática (telemática).



1856-4194



Universidad Rafael Bellosó  
Chacín



Venezuela



Semestral



[telematica@urbe.edu](mailto:telematica@urbe.edu)

**Acta Literaria**

Conducto de difusión nacional e internacional a cargo de la Facultad de Humanidades y Arte. Fuente de consulta para los profesionales y estudiosos de la literatura. Sólo publica trabajos inéditos en el área de la literatura.



0716-0909; 0717-6848



Universidad de Concepción



Chile



Anual



lguenant@udec.cl

**Alea: Estudos Neolatinos**

Presenta trabajos de distintas áreas de producción del conocimiento relacionadas con las letras y literatura neolatina. Se encuentra a cargo del Programa de Postgrado en Letras.



1517-106X; 1807-0299



Universidade Federal do Rio de Janeiro



Brasil



Semestral



alea@letras.ufrj.br



## **Atenea**



0716-1840; 0718-0462



Universidad de Concepción



Chile



Semestral



[Igaravil@udec.cl](mailto:Igaravil@udec.cl)

Difunde la investigación y reflexión crítica en el ámbito cultural chileno y latinoamericano. Maneja temas literarios, sociológicos, plásticos, históricos o científicos del mundo universitario e intelectual de Chile y América Latina.



## **Babilónia. Revista Lusófona de Línguas, Culturas e Tradução**



1645-779X



Universidade Lusófona de Humanidades e Tecnologias



Portugal



Anual



[tradutores\\_interpretes@ulusofona.pt](mailto:tradutores_interpretes@ulusofona.pt)

Tienen como objetivo lograr una reflexión sobre asuntos de orden cultural y lingüístico, estudios sobre traducciones, reseñas críticas de libros o textos relevantes con el área de estudio, y entrevistas con autores y traductores. Acepta colaboraciones de académicos y trabajos o traducciones realizadas por alumnos de su universidad.



### Boletín de Lingüística



0798-9709



Universidad Central  
de Venezuela



Venezuela



Semestral



boletindelinguistica@yahoo.com

Impreso de la Escuela de Antropología y el Instituto de Filología Andrés Bello. Publica y estudia el fenómeno de interés lingüístico o antropolingüístico, con especial énfasis en el español de Venezuela y en las lenguas indígenas del país.



### Cedille. Revista de Estudios Franceses



1699-4949



Asociación de Profesores  
de Francés de la Universidad  
Española



España



Anual



cedille@ull.es

Revista electrónica que pretende propiciar un medio libre y gratuito para la difusión y discusión de los trabajos de investigación de los interesados o dedicados a los estudios franceses y francófonos.



## **Estudios de Lingüística Aplicada**



0185-2647



Universidad Nacional Autónoma de México



México



Semestral



[cedito@servidor.unam.mx](mailto:cedito@servidor.unam.mx)

Presenta una gama amplia de temas y perspectivas en sus artículos así como una polifonía en sus enfoques y metodologías, refleja el carácter interdisciplinario de la lingüística aplicada.



## **Forma y Función**



0120-338X



Universidad Nacional de Colombia



Colombia



Anual



[formafun@bacata.usc.unal.edu.co](mailto:formafun@bacata.usc.unal.edu.co)

Editada por el Departamento de Lingüística, divulga los resultados de los procesos de reflexión académica en esta área y difunde las propuestas de diferentes estudiosos del mundo que profundizan en el conocimiento de esta realidad.



### **Francofonía**



1132-3310



Universidad de Cádiz



España



Anual



francofonía@uca.es

Impulsada por el Grupo de Investigación y Estudios de Francofonía de la Universidad de Cádiz. Centra sus trabajos en el ámbito de las literaturas francófonas.



### **Latinoamérica. Revista de Estudios Latinoamericanos**



1665-8574



Universidad Nacional Autónoma de México



México



Semestral



mercedes@servidor.unam.mx

Conducto para difundir trabajos de investigación de carácter humanístico sobre América Latina. Procura diversidad temática, teórica y metodológica que beneficie la producción de conocimientos humanísticos y sociales sobre la región. Busca consolidarse como una revista de excelencia académica.





## Literatura y Lingüística



0716-5811; 0717-621X



Universidad Católica  
Silva Henríquez



Chile



Anual



[jdela Fuente@ucsh.cl](mailto:jdela Fuente@ucsh.cl)

Publicación del Departamento de Humanidades, dedicada a estimular la investigación en el campo de las ciencias del lenguaje y la teoría literaria, especialmente la relativa a la literatura chilena y al español de Chile.



## Nueva Revista de Filología Hispánica



0185-0121



El Colegio de México



México



Semestral



[nrfh@colmex.mx](mailto:nrfh@colmex.mx)

Edita artículos y notas sobre literatura española e hispanoamericana, lingüística hispánica, teoría y metodología literaria y lingüística; reseñas de libros y artículos, y una bibliografía clasificada por materias.



## **Pensamiento y Cultura**



0123-0999



Universidad de La Sabana



Colombia



Anual



[pensamiento.cultura@  
unisabana.edu.co](mailto:pensamiento.cultura@unisabana.edu.co)

Espacio editorial científico, interdisciplinario con perfil humanista, abierto a todas las propuestas epistemológicas. Publica artículos de conocimiento interdisciplinario, filosofía, teología, lengua y literatura, historia, arte y creación, ciencias políticas y derechos humanos.



## **Revista de Humanidades: Tecnológico de Monterrey**



1405-4167



Instituto Tecnológico  
y de Estudios Superiores  
de Monterrey



México



Semestral



[blopez@itesm.mx](mailto:blopez@itesm.mx)

Editada por la División de Humanidades y Ciencias Sociales del ITESM. Su objetivo es difundir trabajos orientados a las ciencias sociales, lengua y literatura, historia y cultura.



## **Synthesis**



0328-1205



Universidad Nacional  
de La Plata



Argentina



Anual



[afgrieg@isis.unlp.edu.ar](mailto:afgrieg@isis.unlp.edu.ar)

Publica trabajos originales que versen sobre los ámbitos comprendidos bajo los conceptos de filología, filosofía y literaturas griegas, y su recepción en autores posteriores.



## **Tópicos del Seminario**



1665-1200



Benemérita Universidad  
Autónoma de Puebla



México



Semestral



[ses@siu.buap.mx](mailto:ses@siu.buap.mx)

Medio de difusión del Seminario de Estudios de la Significación. Sus números de carácter monográfico recogen los temas tratados en las sesiones mensuales del Seminario.



### Matemáticas: Enseñanza Universitaria



0120-6788; 1900-043X



Universidad del Valle



Colombia



Semestral



[reviserm@univalle.edu.co](mailto:reviserm@univalle.edu.co)

Órgano divulgativo e informativo que publica artículos relacionados con el área de matemáticas y su enseñanza. Está dirigida a estudiantes, profesores universitarios y personas interesadas en el área.



### Revista Colombiana de Estadística



0120-1751



Universidad Nacional  
de Colombia



Colombia



Semestral



[revcoles\\_fcbog@unal.edu.co](mailto:revcoles_fcbog@unal.edu.co)

Revista orientada a difundir conocimientos, resultados, aplicaciones e historia de la estadística. También contempla la publicación de trabajos sobre la enseñanza de la estadística.



**Acta Bioethica**



0717-5906; 1726-569X



Organización Mundial  
de la Salud



Chile



Semestral



[bioetica@chi.ops-oms.org](mailto:bioetica@chi.ops-oms.org)

Publicación que a partir del 2000 reemplazó los *Cuadernos del Programa Regional de Bioética*. Fuente pluralista de perspectivas y tribuna que acoge las contribuciones de autores calificados comprometidos con la empresa bioética.



**Acta Médica Costarricense**



0001-6002



Colegio de Médicos  
y Cirujanos de Costa Rica



Costa Rica



Trimestral



[actamedica@medicos.sa.cr](mailto:actamedica@medicos.sa.cr)

Edita trabajos originales, artículos de revisión, comunicaciones rápidas y cortas, artículos de opinión, reportes de casos, cartas al editor y editoriales relacionadas con cualquier tema de la medicina y las biociencias.

**Acta Ortopédica Brasileira**

1413-7852



Universidade de São Paulo



Brasil



Trimestral

actaortopedicabrasileira@  
uol.com.br

Órgano oficial de comunicación de la Sociedad Brasileña de Ortopedia; salen cinco ediciones al año con versiones en inglés y portugués, y se distribuye entre médicos ortopedistas e instituciones de Brasil. Los artículos se someten a revisión por pares.

**Anales de la Facultad de Medicina**

1025-5583; 1609-9419



Universidad Nacional Mayor de San Marcos



Perú



Trimestral



anales@sanfer.unmsm.edu.pe

Difunde asuntos de educación, investigación y temas relacionados con la práctica médica, la enseñanza universitaria y el mejoramiento de la salud pública.



## Archivos de Medicina



1698-9465



iMedPub



España



Bimestral



[editorial@archivosdemedicina.com](mailto:editorial@archivosdemedicina.com)

Sus objetivos son integrar conocimientos derivados de la investigación crítica y facilitar su difusión. Procura mantener actualizados a los profesionales en cualquier disciplina de la medicina.



## Archivos en Medicina Familiar



1405-9657



Asociación Latinoamericana de Profesores de Medicina Familiar, A. C.



México



Trimestral



[archmedfam@hotmail.com](mailto:archmedfam@hotmail.com)

Recibe y evalúa artículos originales sobre áreas de desarrollo científico en medicina. Da prioridad a estudios con rigurosidad metodológica, así como documentos con amplia perspectiva y análisis original. Promueve la participación interdisciplinaria y la contribución de diversas ciencias tanto de la salud como sociales.



### **Archivos Venezolanos de Farmacología y Terapéutica**



0798-0264



Sociedad Venezolana  
de Farmacología Clínica  
y Terapéutica



Venezuela



Semestral



[mvelasco@reacciun.ve](mailto:mvelasco@reacciun.ve),  
[veloscom@cantv.net](mailto:veloscom@cantv.net)

Órgano oficial que acepta artículos de revisión y originales en las áreas de ciencias médicas y farmacología. Da cabida a resultados de investigaciones que se efectúan en Venezuela y en el extranjero.



### **Biomédica**



0120-4157



Instituto Nacional de Salud



Colombia



Trimestral



[biomedica@ins.gov.co](mailto:biomedica@ins.gov.co)

Órgano de divulgación cuya misión es publicar resultados de trabajos originales de investigación que contribuyan significativamente a enriquecer el conocimiento en salud y biomedicina.





## **Brazilian Journal of Biometricity**



1981-6324



Universidade Iguaçú



Brasil



Trimestral



marcomachado@brjb.com.br

Publica resultados de investigación referentes el acondicionamiento, el deporte, la salud, y a las demandas del ejercicio. Esto se extiende a la investigación sobre los efectos de los programas de entrenamiento sobre la rehabilitación y la función física.



## **CIMEL. Ciencia e Investigación Médica Estudiantil Latinoamericana**



1680-8398; 1992-4240



Federación Latinoamericana  
de Sociedades Científicas de  
Estudiantes de Medicina



Perú



Semestral



editorcimel@hotmail.com

Órgano oficial abierto a estudiantes de pregrado de medicina y a miembros de la comunidad médica. Publica temas relacionados con ciencias básicas, ciencias clínicas, ciencias quirúrgicas, medicina preventivo-social, medicina materno infantil y educación y ética.



### **Cirugía y Cirujanos**



0009-7411



Academia Mexicana  
de Cirugía



México



Bimestral



[cirugiaycirujanos@prodigy.net.mx](mailto:cirurgiaycirujanos@prodigy.net.mx)

Tiene por objetivo fomentar el desarrollo de la educación e investigación en todas las ramas de la cirugía, contribuye a mantener la salud de los mexicanos.



### **Pesquisa Brasileira em Odontopediatria e Clínica Integrada**



1519-0501



Universidade Federal  
da Paraíba



Brasil



Cuatrimestral



[apesb@terra.com.br](mailto:apesb@terra.com.br)

Proyecto editorial de carácter científico, se destina a publicar trabajos científicos en las áreas de odontopediatria y clínica integrada.



## **Pharmacy Practice**



1886-3655



Centro de Investigaciones  
y Publicaciones Farmacéuticas



España



Trimestral



[journal@pharmacypractice.org](mailto:journal@pharmacypractice.org)

Edición que aborda la amplia gama de actividades farmacéuticas, entre ellas cuidado farmacéutico, farmacia social, farmacia educativa, proceso y resultado de investigación, promoción y educación de la salud, informática de la salud y fármaco epidemiología.



## **Revista Chilena de Nutrición**



0716-1549; 0717-7518



Sociedad Chilena de Nutrición,  
Bromatología y Toxicología



Chile



Cuatrimestral



[smuzzo@inta.cl](mailto:smuzzo@inta.cl)

Pretende incentivar la investigación en nutrición y ciencias afines, proporcionar un medio de difusión, facilitar el intercambio de información entre los distintos grupos de investigadores y motivar la especialización y capacitación profesional en alimentación y nutrición de acuerdo a los avances científicos y tecnológicos.



### Revista de Especialidades Médico-Quirúrgicas



1665-7330



Instituto de Seguridad  
y Servicios Sociales para  
los Trabajadores del Estado



México



Cuatrimestral



[revista@issste.gob.mx](mailto:revista@issste.gob.mx)

Presenta trabajos sobre investigación clínica y básica, casos anatómo-clínicos y radiológicos, monografías, artículos con temas sobre metodología de la investigación, todo ello con el propósito de contribuir a la difusión de conocimientos en las diferentes áreas de la medicina.



### Revista de Toxicología



0212-7113; 1697-0748



Asociación Española  
de Toxicología



España



Cuatrimestral



[revtoxicol@unex.es](mailto:revtoxicol@unex.es)

Presenta información actualizada sobre los avances más recientes en toxicología, dedica especial atención a estudios relacionados con los efectos de las sustancias químicas y los mecanismos de toxicidad, incluye estudios sobre nuevas sustancias y técnicas.



## **Revista del Hospital Materno Infantil Ramón Sardá**



1514-9838



Asociación de Profesionales del Hospital Materno Infantil Ramón Sardá



Argentina



Trimestral



[asociacionsarda@yahoo.com.ar](mailto:asociacionsarda@yahoo.com.ar)



## **Revista Med**



0121-5256; 1909-7700



Universidad Militar Nueva Granada



Colombia



Semestral



[revista.med@umng.edu.co](mailto:revista.med@umng.edu.co)

Revista especializada en las áreas de perinatología, neonatología, obstetricia y ginecología. Publica trabajos de investigación clínica o experimental, casuística, actualización, ateneos átomo-clínicos y clínicos, etc.

Dirigida a médicos especialistas y generales, y a estudiantes de medicina; hace énfasis en la promoción de temáticas de salud relacionadas con la sanidad militar. Difunde los productos de investigación de sus docentes e investigadores, acepta colaboraciones de profesionales ajenos a su institución.

**Salud Mental**

0185-3325



Instituto Nacional  
de Psiquiatría Ramón  
de la Fuente



México



Trimestral



perezrh@imp.edu.mx

Abarca una amplia gama de temas relacionados con la psiquiatría, las ciencias del cerebro y la conducta, la epidemiología y el estudio de las farmacodependencias. Recibe artículos originales nacionales y extranjeros. Publica en lengua española con resúmenes en inglés.

**Stomatos**

1519-4442



Universidade Luterana  
do Brasil



Brasil



Semestral



pjpgpediatria@ulbra.br

Órgano de divulgación científica en odontología de la Universidad Luterana del Brasil, difunde artículos sobre temas de investigación científica, revisión de literatura y relato de caso clínico.



## Ciencias



0187-6376



Universidad Nacional  
Autónoma de México



México



Trimestral



revci@hp.fciencias.unam.mx

Instrumento de análisis y discusión. Medio para difundir información y ofrecer al público puntos de vista que le permitan incrementar su cultura y participar del pensamiento científico. Muestra opiniones de un amplio rango de profesionales tanto de las ciencias exactas y naturales como de las humanas.



## e-Gnosis



1665-5745



Universidad de Guadalajara



México



Bimestral



e-gnosis@cencar.udg.mx

Espacio editorial electrónico y multidisciplinario con arbitraje internacional a doble ciego. Se publica en español, portugués, francés e inglés. Su misión es difundir los resultados de la investigación científica y tecnológica que se realiza.

**Exacta**

1678-5428

Centro Universitario Nove  
de Julho

Brasil



Semestral

[exacta@uninove.br](mailto:exacta@uninove.br)

Medio de difusión para artículos científicos en las siguientes áreas del conocimiento: arquitectura y urbanismo, ciencias computacionales, energía, física y matemáticas.

**Interciencia**

0378-1844



Asociación Interciencia



Venezuela



Mensual

[interciencia@ivic.ve](mailto:interciencia@ivic.ve)

Busca estimular la investigación científica, su uso humano y el estudio de su contexto social, especialmente en América latina y el Caribe. Los temas prioritarios son agronomía y bosques tropicales, alimentación y nutrición, ciencias del mar y de la tierra, educación científica, estudio y sociología de la ciencia política, entre otros.





## Investigación y Ciencia



1665-4412



Universidad Autónoma  
de Aguascalientes



México



Cuatrimstral



[investigacion@correo.uaa.mx](mailto:investigacion@correo.uaa.mx)

Tiene como objetivo dar a conocer el quehacer científico de su institución por medio de artículos científicos y de divulgación. Abierta a trabajos de autores ajenos a su universidad que contribuyan a difundir avances de investigación en el ámbito local, nacional o internacional.



## Multiciencias



1317-2255



Universidad del Zulia



Venezuela



Cuatrimstral



[revistamulticiencias@gmail.com](mailto:revistamulticiencias@gmail.com)

Revista arbitrada cuyo propósito es dar a conocer trabajos científicos en las ciencias económicas y sociales, ciencias del agro y del mar, ciencias biológicas, ciencias ambientales y ciencias de la salud, sujetos a las normas editoriales establecidas.

**Orinoquia**

0121-3709



Universidad de los Llanos



Colombia



Semestral



orinoquia@hotmail.com

Difunde resultados de investigación y nuevos conocimientos por medio de la publicación de artículos originales que contribuyan al mejoramiento de la calidad de vida de los habitantes de su región y de la población colombiana en general.

**Universidad y Ciencia**

0186-2979

Universidad Juárez  
Autónoma de Tabasco

México



Semestral



ciencia.dip@ujat.mx

Edición que publica, principalmente en español, artículos en extenso y notas científicas, producto de investigaciones científicas originales e inéditas relacionadas con la descripción, evaluación, conservación, transformación y manejo de los recursos naturales preferentemente del sureste mexicano.



## Universitas Scientiarum



0122-7483



Pontificia Universidad  
Javeriana



Colombia



Semestral



yorlik@javeriana.edu.co

Pretende estimular la investigación a través de la divulgación de escritos sobre ciencias exactas, físicas y naturales. Publica trabajos científicos originales, artículos de opinión y revisiones bibliográficas de libros.



## Acta Universitaria



0188-6266



Universidad de Guanajuato



México



Cuatrimestral



vargase@quijote.ugto.mx

Editada por la Dirección de Investigación y Postgrado. Es un órgano de comunicación de la comunidad universitaria, dirigida a la sociedad con interés en la producción científica y académica.



### **Anais da Academia Brasileira de Ciências**

Medio de difusión cuya finalidad es la publicación de resultados de investigaciones originales en distintos ramos de la ciencia. Eventualmente publica números temáticos.



0001-3765



Academia Brasileira de Ciências



Brasil



Trimestral



aabc@abc.org.br



### **Andamios. Revista de Investigación Social**

Revista de carácter académico que coadyuva a las tareas de investigación y de enseñanza en materia de ciencias sociales y humanidades con las aportaciones de los profesores-investigadores de la universidad editora y académicos de otras instituciones.



1870-0063



Universidad Autónoma de la Ciudad de México



México



Semestral



revista\_andamios@yahoo.com



## **Athenea Digital**



1578-8946



Universidad Autónoma  
de Barcelona



España



Semestral



[lupicinio.iniguez@uab.es](mailto:lupicinio.iniguez@uab.es),  
[atheneadigital@uab.es](mailto:atheneadigital@uab.es)

Promueve la reflexión interdisciplinar en ciencias humanas y sociales. Su objetivo es potenciar el diálogo y la innovación en los estudios sociales y culturales, reivindica el debate y la reflexión crítica tanto teórica como metodológica.



## **Ciencia Ergo Sum**



1405-0269



Universidad Autónoma  
del Estado de México



México



Cuatrimestral



[ergo\\_sum@uaemex.mx](mailto:ergo_sum@uaemex.mx)

Publica artículos de cualquier área del conocimiento, de orden y de interés académico, notas bibliográficas, entrevistas, semblanzas, análisis monográficos o información diversa. También recibe trabajos de divulgación.

**Ciencia UANL**

1405-9177

Universidad Autónoma  
de Nuevo León

México



Trimestral



rciencia@mail.uanl.mx

Órgano de difusión y divulgación científica y tecnológica. Vincula la sociedad con los avances de investigación en los diversos campos de las ciencias exactas, aplicadas, de la tierra, biológicas, biomédicas, químicas y sociales.

**Ciencia y Sociedad**

0378-7680

Instituto Tecnológico  
de Santo Domingo

República Dominicana



Trimestral



dpc@mail.intec.edu.do

Medio de publicación abierto a colaboraciones nacionales y extranjeras. Da prioridad a trabajos en ciencias sociales, ingenierías, ciencias básicas y ambientales, ciencias de la salud, negocios y humanidades.



## Ciencia, Docencia y Tecnología

Auspiciada por la Secretaría de Investigaciones Científicas, Tecnológicas y de Formación de Recursos Humanos, y la Secretaría Académica. Difunde los resultados de investigación científica, desarrollo tecnológico y reflexión sistematizada.



0327-5566



Universidad Nacional  
de Entre Ríos



Argentina



Semestral



[scyt@cu.uner.edu.ar](mailto:scyt@cu.uner.edu.ar)



## Co-herencia

Medio para el fortalecimiento de líneas de investigación, del diálogo entre pares, de debates teóricos y de intercambios múltiples. Divulga resultados especializados en humanidades y disciplinas sociales. Exige altos estándares de rigor conceptual y editorial.



1794-5887



Universidad Eafit



Colombia



Semestral



[co-herencia@eafit.edu.co](mailto:co-herencia@eafit.edu.co)



### Compendium



1317-6099



Universidad Centro-Occidental  
Lisandro Alvarado



Venezuela



Semestral



[compendium@ucla.edu.ve](mailto:compendium@ucla.edu.ve)

Revista científica arbitrada e indexada del Decanato de Administración y Contaduría. Pertenecce al área de las ciencias sociales y está abierta a investigadores nacionales y extranjeros.



### Contribuciones desde Coatepec



1870-0365



Universidad Autónoma  
del Estado de México



México



Semestral



[concoatepec@uaemex.mx](mailto:concoatepec@uaemex.mx)

Coordinada por la Facultad de Humanidades y el Centro de Investigación en Ciencias Sociales y Humanidades, difunde resultados de investigaciones sobre filosofía, literatura, historia, información documental y arte dramático, además de creación artística.





## **Desenvolvimento em Questão**

Se encuentra abierta a la publicación de artículos, ensayos y reseñas de diferentes áreas del conocimiento, teniendo especial temática de fondo la cuestión del desarrollo: posibilidades, límites, impactos y actores.



1678-4855



Universidade Regional do Noroeste do Estado do Rio Grande do Sul



Brasil



Semestral



[smdgc@unijui.edu.br](mailto:smdgc@unijui.edu.br)



## **Digithum**

Dirigida a profesionales, académicos y estudiantes de los diferentes campos de las humanidades y las ciencias sociales. Sus objetivos son difundir artículos de reflexión o resultados de investigaciones, promover debates periódicos sobre los temas que aborda y divulgar artículos que signifiquen una aportación relevante.



1575-2275



Universitat Oberta de Catalunya



España



Anual



[digithum@uoc.edu](mailto:digithum@uoc.edu)

**Elementos: Ciencia y Cultura**

Medio de comunicación entre la comunidad científica y los estudiantes de nivel medio superior y superior, así como con el público en general. La revista es abierta y acepta trabajos de cualquier especialidad.



0187-9073



Benemérita Universidad  
Autónoma de Puebla



México



Trimestral



elemento@siu.buap.mx

**Enfoques**

Editada por la Secretaría de Investigación. Presenta, examina y valora los trabajos de esta institución. Incluye exposiciones impartidas en su universidad por especialistas en diversos temas.



1514-6006



Universidad Adventista  
del Plata



Argentina



Semestral



secinves@uapar.edu



## **Ensaaios e Ciência**



1415-6938



Universidade para o Desenvolvimento do Estado e da Região do Pantanal



Brasil



Semestral



[editora@uniderp.br](mailto:editora@uniderp.br)

Divulga y promueve procesos científicos y tecnológicos. Está organizada en tres series y aborda áreas fundamentales del conocimiento: ciencias humanas, sociedad y educación, ciencias biológicas, agrarias, salud, ciencias exactas y tecnología.



## **InterSedes: Revista de las Sedes Regionales**



1409-4746



Universidad de Costa Rica



Costa Rica



Semestral



[intersed@cariari.ucr.ac.cr](mailto:intersed@cariari.ucr.ac.cr)

Revista cuyo objetivo primordial es difundir la producción académica y científica relevante e inédita de los miembros de la comunidad universitaria, tanto nacional como internacional.



### **Liminar. Estudios Sociales y Humanísticos**



1665-8027



Universidad de Ciencias y Artes de Chiapas



México



Semestral



liminar\_cesmeca@yahoo.com.mx

Promueve la reflexión y el diálogo sobre las cuestiones que atañen al mundo contemporáneo desde enfoques disciplinares que incluyen la economía, la historia, la sociología, la antropología, la ciencia política y las humanidades.



### **Magallania**



0718-0209; 0718-2244



Universidad de Magallanes



Chile



Semestral



fmorello@aoniken.fc.umag.cl

Presenta trabajos originales e inéditos realizados en los campos de las ciencias sociales y humanidades referidos a la Patagonia, la Tierra del Fuego, la Antártica e islas adyacentes y el Océano Pacífico Suroriental.



## **Nóesis. Revista de Ciencias Sociales y Humanidades**



0188-9834



Universidad Autónoma de Ciudad Juárez



México



Semestral



roherrer@uacj.mx

Aborda aspectos de las ciencias sociales y las humanidades. El objetivo central de la revista es captar lo mejor de la producción intelectual, con la finalidad de divulgar y difundir el conocimiento científico en el mayor radio de influencia posible.



## **Omnia**



1315-8856



Universidad del Zulia



Venezuela



Cuatrimestral



revistaomnia@gmail.com

Publicación científica especializada, arbitrada e indizada. Constituye un medio para la difusión y contrastación de ensayos, avances y resultados de investigaciones culminadas en el campo de las ciencias humanas.



**ORBIS. Revista Científica  
Ciencias Humanas**

Revista científica electrónica que está dedicada al estudio y promoción de las ciencias humanas; publica artículos y estudios sobre campos afines, tiene preferencia por contribuciones de carácter interdisciplinario.



1856-1594



Fundación Miguel Unamuno  
y Jugo



Venezuela



Cuatrimestral



[revistaorbis@gmail.com](mailto:revistaorbis@gmail.com)



**Pharos**

Publicación de arte, ciencia y tecnología; edita los mejores ensayos, comentarios críticos, comunicaciones y reseñas enviados por sus diferentes colaboradores.



0717-1307



Universidad de las Américas



Chile



Semestral



[lfuenzal@uamericas.cl](mailto:lfuenzal@uamericas.cl)



## **Quivera**



1405-8626



Universidad Autónoma  
del Estado de México



México



Semestral



[quivera@uaemex.mx](mailto:quivera@uaemex.mx)

Está a cargo del Centro de Investigación y Estudios Avanzados en Planeación Territorial de la Facultad de Planeación Urbana y Regional. Publica artículos referentes a estudios territoriales, urbanos, regionales, ambientales y sociales.



## **Ra Ximhai**



1665-0441



Universidad Autónoma  
Indígena de México



México



Cuatrimestral



[raximhai@uaim.edu.mx](mailto:raximhai@uaim.edu.mx)

Su objetivo es la publicación de artículos científicos y técnicos inéditos, revisiones bibliográficas y notas científicas en español, inglés y francés, vinculados a las ciencias sociales y al desarrollo sustentable de los recursos naturales.



### Revista Austral de Ciencias Sociales



0717-3202; 0718-1795



Universidad Austral de Chile



Chile



Anual



revistaaustral@uach.cl

Muestra artículos originales e inéditos en español. Acoge estudios especializados en el ámbito de las ciencias sociales y trabajos científicos que constituyan puntos de encuentro con las mismas. Además publica ensayos, avances de investigación, entrevistas, reseñas de libros y dossier artísticos.



### Revista de Ciencias Sociales



0718-3631



Universidad Arturo Prat



Chile



Anual



bernardo.guerrero@unap.cl

Socializa los estudios que se realizan en el campo de las ciencias sociales y que tengan como objeto primordial el norte grande de Chile. Da preferencia a los que impliquen innovaciones teóricas y metodológicas. Acoge trabajos que, sin estar referidos a la realidad regional, signifiquen un aporte a la discusión.





## **Revista de Estudios Regionales**



0213-7585



Universidades de Andalucía



España



Cuatrimestral



[rer@uma.es](mailto:rer@uma.es)

Revista de ciencias sociales en su sentido más amplio. Publicación multidisciplinaria, con presencia predominante de economía, geografía, ciencia política, historia, sociología, ciencias jurídicas y antropología. Abierta a todos los estudios del tema regional.



## **Revista de Estudios Sociales**



0123-885X; 1900-5180



Universidad de los Andes



Colombia



Cuatrimestral



[res@uniandes.edu.co](mailto:res@uniandes.edu.co)

Contribuye a la difusión de las investigaciones, los análisis y las opiniones que elabora la comunidad académica nacional e internacional sobre temas sociales, y procura ampliar el campo del conocimiento en el área.



**Revista del Centro de  
Investigación. Universidad  
La Salle**



1665-8612



Universidad La Salle



México



Semestral



revista@ci.ulsal.mx

Informa y divulga el quehacer científico y humanístico realizado en la comunidad académica de la Universidad La Salle. Acepta colaboraciones de investigadores externos que quieran utilizar este medio para divulgar sus investigaciones.



**Revista Estudos Feministas**



0104-026X



Universidade Federal  
de Santa Catarina



Brasil



Semestral



ref@cfh.ufsc.br

Divulga la vasta producción de conocimiento en el área de los estudios feministas y de género con el propósito de ofrecer instrumentos analíticos que puedan contribuir con las prácticas de los movimientos de mujeres.



## **Revista Iberoamericana de Ciencia, Tecnología y Sociedad-CTS**



1650-0013



REDES. Centro de Estudios  
sobre Ciencia, Desarrollo y  
Educación Superior



Argentina



Cuatrimstral



secretaria@revistacts.net

Difunde la investigación que se realiza sobre ciencia, tecnología y sociedad. Sus páginas incluyen análisis sobre las realidades sociales, culturales y políticas de la región. Refleja los principales estudios y tendencias a nivel internacional en la materia.



## **Revista Internacional de Ciencias Sociales y Humanidades, SOCIOTAM**



1405-3543



Universidad Autónoma  
de Tamaulipas



México



Semestral



hmcappello@yahoo.com

Medio de comunicación científica multidisciplinaria que permite el diálogo entre especialistas de las ciencias sociales y las humanidades, con interés sobre Iberoamérica.



### Revista Lasallista de Investigación



1794-4449



Corporación  
Universitaria Lasallista



Colombia



Semestral



[marodriguez@lasallista.edu.co](mailto:marodriguez@lasallista.edu.co)

Recibe escritos derivados de investigación en las áreas de ingenierías, ciencias sociales, ciencias agrarias y educación. Difunde la actividad investigativa que se realiza en su institución y de colaboradores invitados.



### Revista Latinoamericana de Ciencias Sociales, Niñez y Juventud



1692-715X



Universidad de Manizales



Colombia



Semestral



[revistacinde@umanizales.edu.co](mailto:revistacinde@umanizales.edu.co)

Revista inter y transdisciplinaria que expone artículos científicos de investigación y de reflexión en los campos de niñez, juventud y ciencias sociales. Acepta contribuciones de distintas perspectivas.



## **Sapiens**



1317-5815



Universidad Pedagógica  
Experimental Libertador



Venezuela



Semestral



[postgrado@ipmjmsm.upel.edu.ve](mailto:postgrado@ipmjmsm.upel.edu.ve)

Tiene como objetivo principal contribuir con el desarrollo de los docentes, investigadores y estudiantes, mediante la publicación de materiales actualizados en todas las disciplinas del conocimiento.



## **Theoria**



0717-196X



Universidad del Bío-Bío



Chile



Semestral



[theoria@pehuen.chillan.ubiobio.cl](mailto:theoria@pehuen.chillan.ubiobio.cl)

Divulga contribuciones originales en los diferentes campos de ciencia, tecnología, artes y humanidades. Publica artículos, ensayos, reseñas, revisiones y cartas al editor; las contribuciones son sometidas a revisión por pares.



**Umbral Científico**



1692-3375



Fundación Universitaria  
Manuela Beltrán



Colombia



Semestral



[umbralcientifico@umb.edu.co](mailto:umbralcientifico@umb.edu.co)

Órgano de difusión que edita ensayos y artículos producto de la investigación que desarrollan los docentes e investigadores que realizan estudios en las áreas socio-humanísticas, educación, artes, salud e ingenierías.



**Universidad Eafit**



0120-341X



Universidad Eafit



Colombia



Trimestral



[revista@eafit.edu.co](mailto:revista@eafit.edu.co)

Recoge el resultado de la producción intelectual de su comunidad y colaboradores externos, está dirigida a todos los públicos interesados en la vida académica y aborda diversos temas de actualidad nacional e internacional.



## Ciencia y Tecnología del Mar



0716-2006; 0718-0969



Comité Oceanográfico  
Nacional



Chile



Semestral



cona@shoa.cl

Conducto oficial que da a conocer los resultados de las investigaciones bajo su auspicio, escritas en español o inglés, así como la contribución científica original e inédita en ciencia y tecnología del mar, dando preferencia a los trabajos efectuados en los océanos Pacífico Suroriental y Austral.



## Ciencias Marinas



0185-3880



Universidad Autónoma  
de Baja California



México



Trimestral



cmarinas@uabc.mx,  
acabello@uabc.mx

Edición del Instituto de Investigaciones Oceanológicas de la Universidad Autónoma de Baja California. Publica trabajos originales sobre investigación en todas las áreas de las ciencias del mar. Es arbitrada y se distribuye en 88 países.



### Investigaciones Marinas



0716-1069; 0717-7178



Pontificia Universidad  
Católica de Valparaíso



Chile



Semestral



spalma@ucv.cl

Considera para su publicación los resultados de investigaciones científicas y tecnológicas originales en ciencias del mar, con énfasis en los trabajos realizados en el Océano Pacífico Suroriental, y pueden ser en español o inglés.



### Revista de Biología Marina y Oceanografía



0717-3326; 0718-1957



Universidad de Valparaíso



Chile



Semestral



revista.oceanografia@uv.cl

Continuación de la *Revista de Biología Marina*. Presenta trabajos originales sobre biología marina y ecología, oceanografía física, química y biológica, geología marina, ambiente estuarino. Los idiomas de publicación son español o inglés.





### **Aldea Mundo**



1316-6727



Universidad de los Andes



Venezuela



Semestral



[aldeamundo@ula.ve](mailto:aldeamundo@ula.ve)

Edición arbitrada que divulga artículos relativos a integración, fronteras y globalización. Contiene adelantos de gestión gubernamental en materia de integración colombo-venezolana y desarrollo fronterizo. Expone actividades impulsadas por organismos internacionales para la cooperación.



### **América Latina Hoy**



1130-2887



Universidad de Salamanca



España



Cuatrimestral



[latin hoy@usal.es](mailto:latin hoy@usal.es)

Órgano de ciencias sociales que analiza la problemática latinoamericana en sus aspectos políticos, sociales, históricos y económicos. Aborda temáticas de actualidad y ha dedicado algunos números al estudio de la situación específica de países de América Latina.



### Espacios Públicos



1665-8140



Universidad Autónoma  
del Estado de México



México



Semestral



[espapubs@politicas.uaemex.mx](mailto:espapubs@politicas.uaemex.mx)

Impreso que tiene por objetivo dar a conocer lo más relevante sobre temas alusivos a la ciencia política, administración pública, comunicación, sociología, educación, población y temas afines.



### Iconos. Revista de Ciencias Sociales



1390-1249



Facultad Latinoamericana  
de Ciencias Sociales



Ecuador



Cuatrimestral



[revistaiconos@flacso.org.ec](mailto:revistaiconos@flacso.org.ec)

Instrumento de difusión de FLACSO-Ecuador. Su objetivo es estimular una reflexión crítica sobre temas de debate social, político, cultural y económico del país, la región andina y el mundo en general. Dirigida a la comunidad científica e interesados en estos temas. Se utiliza un arbitraje bajo el sistema de doble ciego.



### **Opinião Pública**



0104-6276; 1807-0191



Universidade Estadual  
de Campinas



Brasil



Semestral



cesop@unicamp.br

Tiene como objetivo proporcionar un vehículo académico especializado de publicación de artículos nacionales e internacionales sobre teoría, metodología y análisis de opinión pública, comportamiento social y político.



### **Polis: Investigación y Análisis Sociopolítico y Psicosocial**



1870-2333; 970-654-770-3



Universidad Autónoma  
Metropolitana-Iztapalapa



México



Semestral



polis\_iztapalapa@yahoo.com.mx

Publica artículos inéditos resultado de las investigaciones realizadas por los profesores de la División de Ciencias Sociales y Humanidades y por académicos nacionales y extranjeros, cuyos trabajos sean de interés para las distintas disciplinas de esta División.

**Política**

0716-1077



Universidad de Chile



Chile



Semestral



rpolitic@uchile.cl

Órgano oficial que acoge los resultados de las investigaciones realizadas por sus académicos, así como los aportes de destacados intelectuales y científicos sociales de Chile y el extranjero, quienes envían trabajos para su divulgación.

**Política y Cultura**

0188-7742

Universidad Autónoma  
Metropolitana-Xochimilco

México



Semestral



polcul@correo.xoc.uam.mx

Espacio editorial del Departamento de Política y Cultura. Difunde resultados de investigación, fortalece el trabajo académico, contribuye a debates sobre la realidad social y promueve el uso de las matemáticas en las ciencias sociales.



**Quórum. Revista de  
Pensamiento Iberoamericano**



1575-4227



Universidad de Alcalá



España



Cuatrimestral



[quorum@uah.es](mailto:quorum@uah.es)

Revista iberoamericana que recoge los análisis y propuestas que se están realizando sobre América Latina, desde las ciencias sociales, las humanidades, el derecho, la economía y la ciencia política.



**Redes. Revista Hispana para  
el Análisis de Redes Sociales**



1579-0185



Universidad Autónoma  
de Barcelona



España



Semestral



[revista-redes@redes-sociales.net](mailto:revista-redes@redes-sociales.net)

Publica trabajos de calidad en español y portugués que incluyan la perspectiva del análisis de redes sociales. Junto con el web y la lista REDES, esta publicación electrónica pretende promover y difundir, con seriedad y rigor, la producción académica en este campo.

**Reflexión Política**

0124-0781

Universidad Autónoma  
de Bucaramanga

Colombia



Semestral



reflepol@bumanga.unab.edu.co

Órgano de difusión del Instituto de Estudios Políticos, promueve la reflexión y el debate de los principales temas y corrientes de la teoría y la ciencia política contemporánea desde una perspectiva plural y crítica.

**Revista Brasileira  
de Política Internacional**

0034-7329

Instituto Brasileiro  
de Relações Internacionais

Brasil



Semestral



rbpi@ibri-rbpi.org.br

Publica trabajos cuya temática central contribuya a la comprensión de la política internacional y comparada, derecho internacional, relaciones internacionales, política exterior, así como de economía política internacional.



### Revista de Ciencia Política



0716-1417; 0718-090X



Pontificia Universidad  
Católica de Chile



Chile



Bianual



[revcipol@puc.cl](mailto:revcipol@puc.cl)

Auspiciada por el Instituto de Ciencia Política. Incentiva la discusión sobre fenómenos políticos actuales y pasados, desde la teoría política, política comparada, relaciones internacionales, análisis formal y estudios regionales, entre otros.



### Revista Mexicana de Ciencias Políticas y Sociales



0185-1918



Universidad Nacional  
Autónoma de México



México



Cuatrimstral



[infopep@correo.posgrado.unam.mx](mailto:infopep@correo.posgrado.unam.mx)

Aborda temas de actualidad regional, nacional, latinoamericana y mundial. Su perfil se conforma por perspectivas teóricas, cuestiones contemporáneas, y sociedad y política, además de documentos y reseñas.

**Revista Mexicana de Estudios  
Canadienses (nueva época)**

Da a conocer trabajos representativos sobre Canadá, desde un punto de vista interdisciplinario. Busca ser un espacio de difusión y diálogo de alto nivel sobre aspectos socioeconómicos, políticos, sociales y culturales de dicho país.



1405-8251

Asociación Mexicana de  
Estudios sobre Canadá, A. C.

México



Semestral



erika@amec.com.mx

**RIPS. Revista de  
Investigaciones Políticas  
y Sociológicas**

Tiene como principal objetivo promover la investigación, el análisis racional y el debate académico dentro de unas ciencias sociales entendidas como una disciplina universal, plural, abierta y comprometida con las exigencias de la democracia.



1577-239X

Universidade de Santiago  
de Compostela

España



Semestral



ripsusc@usc.es





### **Sociedad Hoy**



0717-3512



Universidad de Concepción



Chile



Semestral



[sociologia@udec.cl](mailto:sociologia@udec.cl)

Difunde la investigación en las ciencias sociales a nivel nacional e internacional. Privilegia la publicación de investigaciones recientemente realizadas, manteniendo la licencia de sus reflexiones y aportes. Se dirige a académicos, investigadores, alumnos y público en general.



### **Theomai**



1666-2830; 1515-6443



Red Internacional de Investigadores Theomai sobre Sociedad, Naturaleza y Desarrollo



Argentina



Semestral



[theomai@unq.edu.ar](mailto:theomai@unq.edu.ar)

Integra iniciativas de discusión y reflexión tendientes a explorar nuevos caminos para interpretar y comprender los procesos de articulación entre sociedad, naturaleza y desarrollo.

**Utopía y Praxis  
Latinoamericana**

1316-5216



Universidad del Zulia



Venezuela



Trimestral



utopraxis@luz.ve

Surge como una respuesta a la situación de conflictividad política que atraviesa actualmente la democracia y la sociedad latinoamericana, pretende dar respuestas comprometidas con el análisis filosófico y la interpretación histórica de la cultura y las ciencias sociales frente a la crisis de la modernidad.

**Acta Colombiana  
de Psicología**

0123-9155; 1909-9711

Universidad Católica  
de Colombia

Colombia



Semestral



revistaacta@ucatolica.edu.co

Publicación del Programa de Psicología de la Universidad Católica de Colombia. Difunde los resultados de sus investigaciones a diferentes instituciones. Da a conocer los avances de la psicología y sus aplicaciones a campos y necesidades de la sociedad contemporánea.



## Anales de Psicología



0212-9728; 1695-2294



Universidad de Murcia



España



Semestral



[servpubl@fcu.um.es](mailto:servpubl@fcu.um.es)

Aborda diversas áreas temáticas de la psicología científica. Contiene artículos de investigación y revisión teórica, tanto en los ámbitos básicos y metodológicos como aplicados de la psicología.



## Avances en Psicología Latinoamericana



1794-4724



Universidad del Rosario



Colombia



Semestral



[apl@urosario.edu.co](mailto:apl@urosario.edu.co)

Publica artículos de carácter integrador en todas las áreas de la psicología, principalmente contribuciones teóricas originales y revisiones. Los artículos pueden enviarse en español o portugués.



### Diversitas. Perspectivas en Psicología



1794-9998



Universidad Santo Tomás



Colombia



Anual



revistadiversitas@correo.usta.edu.co

Propone un diálogo entre saberes psicológicos enriquecidos por la transculturalidad, aspecto que le da un valor agregado a la producción de conocimiento y a la reflexión académica.



### Enseñanza e Investigación en Psicología



0185-1594



Universidad Veracruzana



México



Semestral



rbulle@uv.mx

Tiene el propósito de impulsar y desarrollar la enseñanza y la investigación en psicología, tanto en el nivel de licenciatura como de grado. Se publican ensayos sobre la metodología y la práctica de la enseñanza y resultados de investigaciones.



## **Estudios de Psicología**



1413-294X



Universidade Federal do Rio Grande do Norte



Brasil



Semestral



[revpsi@cchla.ufrn.br](mailto:revpsi@cchla.ufrn.br)

Revista del Programa de Postgrado en Psicología. Difunde trabajos inéditos, investigaciones, artículos teóricos y de revisión, comunicaciones, relatos de eventos científicos y reseñas de libros.



## **Fundamentos en Humanidades**



1515-4467; 1668-7116



Universidad Nacional de San Luis



Argentina



Semestral



[fundamen@unsl.edu.ar](mailto:fundamen@unsl.edu.ar)

Imprime artículos originales en español, referidos a cualquier temática teórica o de revisión en el campo de las ciencias humanas o sociales, privilegiando aquellos que se relacionen con la fundamentación de dichas disciplinas.



**Interações**



1413-2907



Universidade São Marcos



Brasil



Semestral



[interacoes@smarcos.br](mailto:interacoes@smarcos.br)

Es una publicación orientada a difundir estudios de impacto social. Reúne contribuciones de psicología social que estudiarían las condiciones sociales desde distintos puntos de vista.



**Interamerican Journal of Psychology**



0034-9690



Sociedad Interamericana de Psicología



Latinoamericanistas



Semestral



[rip@ufrgs.br](mailto:rip@ufrgs.br)

Promueve la comunicación y colaboración entre psicólogos de América. Refleja los desarrollos que ocurren en la psicología del continente, tanto desde la perspectiva teórica como la aplicada o profesional. Acepta manuscritos en inglés, español, francés o portugués.



## **Interdisciplinaria**



0325-8203; 1668-7027



Centro Interamericano  
de Investigaciones Psicológicas  
y Ciencias Afines



Argentina



Semestral



lcalvo@conicet.gov.ar

Difunde investigaciones en psicología y ciencias afines, dirigida a profesionales, investigadores, docentes y estudiantes. Presenta artículos metodológicos, teóricos o experimentales, relacionados con el estudio del comportamiento humano y animal. Contiene trabajos arbitrados inéditos en español e inglés, con resúmenes bilingües.



## **International Journal of Clinical and Health Psychology**



1697-2600



Asociación Española  
de Psicología Conductual



España



Cuatrimestral



jcsierra@ugr.es

Gaceta de psicología clínica y salud. Publica artículos originales, de revisión, informes breves, casos clínicos y revisiones de libros. Busca ser un instrumento de comunicación científica de los psicólogos europeos y americanos.

**International Journal of Psychology and Psychological Therapy**

Publicación interdisciplinar abierta a colaboraciones de carácter empírico y teórico en cualquiera de los diferentes campos de estudio de la psicología. Recoge aportaciones tanto en español como en inglés, seleccionadas por un prestigioso Consejo Editorial.



1577-7057



Universidad de Almería



España



Semestral



riptp@ual.es

**Liberabit. Revista de Psicología**

Órgano de divulgación de la Escuela Profesional de Psicología de la Facultad de Ciencias de la Comunicación, Turismo y Psicología. Los artículos son evaluados por árbitros bajo un formato estándar que evalúa criterios conceptuales, metodológicos y formales.



1729-4827



Universidad de San Martín de Porres



Perú



Anual



liberabit@psicologia.usmp.edu.pe





## **Mental**



1679-4427



Universidade Presidente  
Antônio Carlos



Brasil



Semestral



[mentalpsicologia@unipac.br](mailto:mentalpsicologia@unipac.br)

Medio de publicación especializada en la investigación de los procesos subjetivos de psicología, relacionados con el campo de la salud mental. Se constituye como un espacio dedicado a acoger artículos, conferencias, reseñas, ensayos, entrevistas y debates.



## **Papeles del Psicólogo**



0214-7823



Consejo General de Colegios  
Oficiales de Psicólogos



España



Cuatrimestral



[papeles@correo.cop.es](mailto:papeles@correo.cop.es)

Foro profesional de los psicólogos, editada por el Colegio Oficial de Psicólogos de España. Es la revista de mayor difusión entre los profesionales españoles del área.



### **Pensamiento Psicológico**



1657-8961



Pontificia Universidad  
Javeriana



Colombia



Semestral



[psicorevista@puj.edu.co](mailto:psicorevista@puj.edu.co)

Sitúa en el espacio público los resultados de sus trabajos sobre temas relacionados con los diferentes campos de la psicología básica y aplicada. Aspira a constituirse en un medio de difusión privilegiado por los académicos e investigadores del área.



### **Psicología desde el Caribe**



0123-417X



Universidad del Norte



Colombia



Semestral



[psicarib@uninorte.edu.co](mailto:psicarib@uninorte.edu.co)

Publicación de la División de Humanidades y Ciencias Sociales, con el apoyo de la Dirección de Investigaciones y Proyectos que difunde la producción intelectual generada en su actividad académica e investigativa.



## **Psicologia: Reflexão e Crítica**



0102-7972



Universidade Federal do Rio Grande do Sul



Brasil



Cuatrimestral



[prcrev@ufrgs.br](mailto:prcrev@ufrgs.br)

Medio de comunicación del Curso de Postgrado en Psicología, cuya misión es publicar trabajos originales en psicología como informes de investigaciones, estudios teóricos, revisiones críticas de la literatura, comunicaciones breves, informes de experiencias profesionales, notas técnicas y reseñas.



## **Psicología y Ciencia Social**



1405-5082



Universidad Nacional Autónoma de México



México



Semestral



[jmmd@servidor.unam.mx](mailto:jmmd@servidor.unam.mx)

Auspiciada por la Facultad de Estudios Superiores Iztacala y el Colegio de Académicos de la FES-Iztacala, promete ser una de las publicaciones periódicas en psicología más importantes de América Latina.



### Psicología y Salud



1405-1109



Universidad Veracruzana



México



Semestral



[rbulle@uv.mx](mailto:rbulle@uv.mx)

Órgano de difusión del Instituto de Investigaciones Psicológicas de la Universidad Veracruzana, destinado a la difusión de estudios e investigaciones en el campo de la psicología de la salud.



### Psicologia, Saúde e Doenças



1645-0086



Sociedade Portuguesa de Psicologia da Saúde



Portugal



Semestral



[spps@clix.pt](mailto:spps@clix.pt)

Conducto oficial de la Sociedade Portuguesa de Psicologia de la Salud, publicación destinada a la divulgación científica de investigación y práctica sobre relaciones de comportamiento, salud y docencia; edita artículos originales en portugués, español, inglés y francés.



## **Psicológica**



0211-2159; 1576-8597



Universidad de Valencia



España



Semestral



[psicologica@uv.es](mailto:psicologica@uv.es)

Instrumento de divulgación internacional que ha servido como medio para la publicación de artículos especializados en el área de metodología y psicología experimental.



## **Psicothema**



0214-9915; 1886-144X



Universidad de Oviedo



España



Trimestral



[psicothema@cop.es](mailto:psicothema@cop.es)

Admite trabajos tanto de investigación básica como aplicada, pertenecientes a cualquier ámbito de la psicología que son evaluados anónimamente por sus revisores, previo a su publicación.

**Psyché**

1415-1138



Universidade São Marcos



Brasil



Semestral



psique@smarcos.br

Espacio abierto al pensamiento psicoanalítico contemporáneo, publica trabajos en psicoanálisis (artículos, conferencias, ensayos, reseñas, entrevistas y debates) y brinda al lector un contacto con producciones teórico-clínicas de diferentes concepciones.

**Revista Colombiana de Psicología**

0121-5469



Universidad Nacional de Colombia



Colombia



Anual



revpsico\_fchbog@unal.edu.co

Procura la difusión académica de los trabajos en cualquier campo de la psicología que se realiza en Colombia, así como el intercambio con investigadores de otros países que aborden temáticas de interés para su medio.



## **Revista Colombiana de Psiquiatría**



0034-7450



Asociación Colombiana de Psiquiatría



Colombia



Trimestral



[revista@psiquiatria.org.co](mailto:revista@psiquiatria.org.co)

Órgano oficial cuya finalidad es difundir los distintos modelos de conocimiento teórico y práctico de la especialidad. Publica en español o en inglés trabajos originales, artículos de revisión o de actualización y reportes de caso de todas las áreas de la psiquiatría y la salud mental.



## **Revista de Psicodidáctica**



1136-1034



Universidad del País Vasco



España



Semestral



[pebpanas@vc.ehu.es](mailto:pebpanas@vc.ehu.es)

Expone trabajos de investigación relacionados con la enseñanza-aprendizaje, con especial énfasis en los estudios que abordan los aspectos más centrales del campo de encuentro entre la psicología y la didáctica.

**Revista de Psicología**

0716-8039



Universidad de Chile



Chile



Semestral



revpsico@uchile.cl

Editada por el Departamento de Psicología de la Facultad de Ciencias Sociales, publicación cuyo objetivo básico es promover el desarrollo y la divulgación de la investigación psicológica, ya sea a través de trabajos teóricos o empíricos.

**Revista Infancia, Adolescencia y Familia**

1900-8201



Asociación Colombiana para el Avance de las Ciencias del Comportamiento



Colombia



Semestral



infanciafamilia@abacolombia.org.co

Proyecto editorial que expone artículos originales de investigación, revisiones, aportes teóricos, experiencias, artículos de discusión y entrevistas, así como lo mejor de otras revistas para darle visibilidad a investigaciones sobre temáticas de infancia, adolescencia y familia.





## **Revista Intercontinental de Psicología y Educación**



0187-7690



Universidad Intercontinental



México



Semestral



[ripsiedu@uic.edu.mx](mailto:ripsiedu@uic.edu.mx)

Dedicada a la publicación de artículos de carácter teórico, descriptivo o experimental en todas las áreas y enfoques de la psicología y de la educación, que contribuyan al avance científico de las mismas.



## **Revista Latinoamericana de Psicología**



0120-0534



Fundación Universitaria  
Konrad Lorenz



Colombia



Cuatrimestral



[revistalatinomaericana@fukl.edu](mailto:revistalatinomaericana@fukl.edu)

Publicación científica de psicología en todas las áreas: organizacional, clínica, jurídica, salud, educativa, entre otras. Está incluida en los principales bancos de datos en el ámbito internacional, es considerada la principal revista de psicología en español.



**Revista Mal-estar e Subjetividade**



1518-6148



Universidade de Fortaleza



Brasil



Semestral



[cmps@unifor.br](mailto:cmps@unifor.br)

Expone las más significativas construcciones académicas, científicas y artísticas, realizadas sobre sufrimiento psíquico, sociedad y cultura. Se presentan en forma de artículos, comunicaciones, relatos, reseñas e investigaciones. Publica textos en español.



**Revista Portuguesa de Psicossomática**



0874-4696



Sociedade Portuguesa de Psicossomática



Portugal



Semestral



[medisa@mail.telepac.pt](mailto:medisa@mail.telepac.pt)

Expone artículos que abordan diversos temas en el área de la psicossomática, también edita resúmenes críticos de libros o artículos de relevancia para esta área.



## **SMAD. Revista Electrónica Salud Mental, Alcohol y Drogas**



1806-6976



Escola de Enfermagem  
de Ribeirão Preto



Brasil



Semestral



rev\_smad@eerp.usp.br



## **Terapia Psicológica**



0716-6184



Sociedad Chilena  
de Psicología Clínica



Chile



Semestral



sochpscl@entelchile.net

Se dedica a la publicación de ensayos, investigaciones y artículos científicos de revisión y actualización en el área de salud mental y subárea alcohol y otras drogas psicoactivas. Su publicación es electrónica.

Acepta trabajos de carácter teórico y empírico dentro del área de la psicología clínica. Se orienta a fomentar el intercambio de conocimientos que aporte al progreso científico de la disciplina.



**The Spanish Journal  
of Psychology**



1138-7416



Universidad Complutense  
de Madrid



España



Semestral



[psyjour@sis.ucm.es](mailto:psyjour@sis.ucm.es)

Dirigida a la comunidad de ciencias sociales y psicológicas (profesores, investigadores, estudiantes y médicos), promueve la difusión internacional de investigación empírica relevante y los proyectos metodológicos en áreas de especialización de la psicología.



**Universitas Psychologica**



1657-9267



Pontificia Universidad  
Javeriana



Colombia



Semestral



[lopezw@javeriana.edu.co](mailto:lopezw@javeriana.edu.co)

Proyecto editorial de carácter internacional, general y plural, incluye trabajos de diversos enfoques de psicología. Tiene sistema de revisión por pares, publica artículos originales de investigación, de revisión, contribuciones teóricas o metodológicas, reseñas y entrevistas.



### Avances en Química



1856-5301



Universidad de los Andes



Venezuela



Cuatrimestral



clarez@ula.ve

Publicación que contribuye a la difusión de información científica y técnica de cualquier área de la química; además incentiva el desarrollo de la investigación en química en el ámbito latinoamericano.



### Bioquímica



0185-5751



Asociación Mexicana de Bioquímica Clínica, A. C.



México



Trimestral



ambcli@prodigy.net.mx

Revista cuyo objetivo es difundir lo más reciente de las ciencias relacionadas con el laboratorio clínico: bioquímica, química clínica, hematología, endocrinología, bacteriología, parasitología, micología, virología e inmunología, entre otras.



**Bistua: Revista de la Facultad  
de Ciencias Básicas**

Divulga artículos en biología, química, matemáticas, geología, alimentos y microbiología. Los textos son resultados de investigaciones desarrolladas en universidades o industrias.



0120-4211



Universidad de Pamplona



Colombia



Semestral



[revistabistua@unipamplona.edu.co](mailto:revistabistua@unipamplona.edu.co)



**Ciencia y Tecnología  
Alimentaria**

Presenta artículos originales de investigación revisados por censores externos. Abarca temas relacionados con la ciencia y tecnología alimentaria: análisis químico de alimentos, aditivos y toxinas en alimentos, aspectos sensoriales, entre otros.



1135-8122; 1696-2443



Sociedad Mexicana  
de Nutrición y Tecnología de  
Alimentos



México



Semestral



[somenta@gmail.com](mailto:somenta@gmail.com)



### **Eclética Química**



0100-4670; 1678-4618



Universidade Estadual Paulista  
Júlio de Mesquita Filho



Brasil



Semestral



[atadorno@iq.unesp.br](mailto:atadorno@iq.unesp.br)

Publicada por la Fundación Editora de la UNESP desde 1976, se orienta a difundir artículos originales relacionados con todas las áreas de la química.



### **Journal of the Mexican Chemical Society**



1870-249X; 1665-9686



Sociedad Química  
de México, A. C.



México



Trimestral



[editor@jmcs.org.mx](mailto:editor@jmcs.org.mx)

Órgano oficial de divulgación de la Sociedad Química de México desde 1957, se encuentra dedicada al adelanto de los conocimientos en el área.



### **Polímeros: Ciência e Tecnologia**



0104-1428



Associação Brasileira de Polímeros



Brasil



Trimestral



[abpol@linkway.com.br](mailto:abpol@linkway.com.br)

Tiene como objetivo divulgar trabajos y actualidades de carácter científico, tecnológico y mercadológico en el área de polímeros, se encuentra indizada y está financiada por diversas organizaciones.



### **Química Viva**



1666-7948



Universidad de Buenos Aires



Argentina



Cuatrimstral



[quimicaviva@qb.fcen.uba.ar](mailto:quimicaviva@qb.fcen.uba.ar)

Procura difundir trabajos científicos en el campo de la química biológica y ramas afines relacionadas con la medicina humana, veterinaria y la biotecnología. También se ocupa de temas relacionados con la educación y enseñanza de las ciencias así como de la divulgación científica.





**Revista de Educación  
Bioquímica**



1665-1995; 187-3690



Universidad Nacional  
Autónoma de México



México



Trimestral



reb@bq.unam.mx

Foro que mantiene informada a la comunidad académica acerca de los proyectos de investigación desarrollados por destacados investigadores del área. Busca consolidar la difusión del quehacer científico en el tema.



**Revista Mexicana de Ciencias  
Farmacéuticas**



1870-0195



Asociación Farmacéutica  
Mexicana, A. C.



México



Trimestral



rmcf@afmac.org.mx

Órgano oficial de la AFM que difunde investigaciones científicas, comunicaciones técnicas originales e investigaciones bibliográficas en el área farmacéutica.



## **Colombia Internacional**



0121-5612; 1960-6004



Universidad de los Andes



Colombia



Semestral



[infcisoc@uniandes.edu.co](mailto:infcisoc@uniandes.edu.co)

Analiza y discute aspectos de la política global y las relaciones de Colombia con el mundo. Publicación conformada por artículos científicos para combinar ensayos e investigaciones con reflexiones puntuales sobre la coyuntura internacional.



## **Confines**



1870-3569



Instituto Tecnológico  
y de Estudios Superiores de  
Monterrey



México



Semestral



[confines.mty@itesm.mx](mailto:confines.mty@itesm.mx)

Impreso que abarca estudios en relaciones internacionales, ciencia política, sociología y comunicación. Los trabajos deberán ser inéditos y podrán estar escritos en español, inglés o francés.



## **Estudios de Asia y África**



0185-0164



El Colegio de México



México



Cuatrimstral



[bprecia@colmex.mx](mailto:bprecia@colmex.mx)

Espacio editorial académico interdisciplinario, contiene artículos de investigación con resúmenes en inglés y español, traducciones de textos de lenguas asiáticas o africanas, análisis de acontecimientos actuales y reseñas de libros.



## **Foro Internacional**



0185-013X



El Colegio de México



México



Trimestral



[revfi@comex.mx](mailto:revfi@comex.mx)

Ofrece artículos analíticos y ensayos académicos de especialistas nacionales y extranjeros, sobre temas referidos a política interna de México y de otros países, relaciones internacionales, administración y políticas públicas.



## **Migración y Desarrollo**



1870-7599



Red Internacional  
de Migración y Desarrollo



Latinoamericanistas



Semestral



[rdwise@estudiosdeldesarrollo.net](mailto:rdwise@estudiosdeldesarrollo.net)

Instrumento de difusión cuyos colaboradores son reconocidos académicos en la materia. En sus páginas se publican trabajos de investigación arbitrados elaborados por autores procedentes de distintas nacionalidades y regiones.



## **Revista de Relaciones Internacionales, Estrategia y Seguridad**



1909-3063; 1909-7743



Universidad Militar  
Nueva Granada



Colombia



Semestral



[revista.fries@umng.edu.co](mailto:revista.fries@umng.edu.co)

Considera artículos de investigación científica, de reflexión, revisión de notas y comentarios que posean alto nivel de calidad académica y sean relevantes a la coyuntura internacional, de seguridad y defensa, y económica y social.



## UNISCI Discussion Papers



1696-2206



Universidad Complutense  
de Madrid



España



Cuatrimestral



[unisci@cps.ucm.es](mailto:unisci@cps.ucm.es)

Revista científica, con sistema de evaluación por pares, sobre relaciones internacionales y seguridad, entendidas en sentido amplio y desde un enfoque multidimensional, abierto a diferentes perspectivas teóricas.



## Aquichan



1657-5997



Universidad de La Sabana



Colombia



Anual



[aquichan@unisabana.edu.co](mailto:aquichan@unisabana.edu.co)

Recoge, orienta e informa las actividades académicas y de investigación de esta institución. Orientada hacia la promoción y estímulo del desarrollo teórico de la disciplina de enfermería, así como de los principios y valores que los guían.

**Ciência e Saúde Coletiva**

1413-8123

Associação Brasileira de Pós-  
Graduação em Saúde Coletiva

Brasil



Trimestral



cecilia@claves.fiocruz.br

Presenta debates, análisis y resultados de investigación sobre temas específicos considerados relevantes para la salud colectiva, publica artículos de discusión y análisis sobre el estado del arte de las áreas derivadas y afines.

**Colombia Médica**

1657-9534



Universidad del Valle



Colombia



Trimestral



comedica@univalle.edu.co

Impreso dedicado a la difusión de material que mejora el nivel académico de las profesiones relacionadas con la salud. Los trabajos son sometidos a arbitraje por pares y ofrece contribuciones de diferente naturaleza.



### Conscientiae Saúde



1677-1028



Centro Universitario  
Nove de Julho



Brasil



Semestral



[professorsimoies@uninove.br](mailto:professorsimoies@uninove.br)

Publicación apoyada por el Departamento de Ciencias de la Salud, tiene por objetivo proporcionar a la comunidad científica resultados de investigaciones relevantes en las áreas de ciencias biológicas y de salud.



### e-balonmano.com: Revista Digital Deportiva



1885-7019



Federación Extremeña  
de Balonmano



España



Trimestral



[revista@e-balonmano.com](mailto:revista@e-balonmano.com)

Tiene como objetivo difundir información y conocimientos de calidad sobre las ciencias del deporte en general y el balonmano en particular. Publica investigaciones de carácter empírico, revisiones de literatura, experiencias en el entrenamiento y la competición, y reflexiones teóricas de calidad.

**Enfermería Actual  
en Costa Rica**

1409-4568



Universidad de Costa Rica



Costa Rica



Semestral



revenf@cariari.ucr.ac.cr

Publicación académica y de divulgación científica. Tiene como fin compartir el conocimiento enfermero y de otras profesiones de las ciencias de la salud. Su publicación es gratuita y es editada por la Escuela de Enfermería de la Universidad de Costa Rica.

**Gerencia y Políticas de Salud**

1657-7027

Pontificia Universidad  
Javeriana

Colombia



Semestral



rev-salud@javeriana.edu.co

Espacio amplio para el análisis, la reflexión y divulgación, se inscribe en medio de un intenso debate nacional y mundial sobre el sentido de las políticas de salud, de la gestión de los sistemas de salud y de sus efectos sobre la salud de las poblaciones.





### **Investigación en Salud**



1405-7980



Universidad de Guadalajara



México



Cuatrimstral



[invsalud@cucs.udg.mx](mailto:invsalud@cucs.udg.mx)

Edición interdisciplinaria que publica artículos de investigación científica de las áreas de la salud vinculadas con las ciencias sociales, sobre problemas locales de países en vías de desarrollo y las investigaciones encaminadas a solucionarlos.



### **Población y Salud en Mesoamérica**



1659-0201



Universidad de Costa Rica



Costa Rica



Semestral



[revista@ccp.ucr.ac.cr](mailto:revista@ccp.ucr.ac.cr)

Revista editada por el Centro Centroamericano de Población, en sus páginas se difunden artículos sobre temas de salud y población en Mesoamérica.



### Revista Brasileira em Promoção da Saúde



1806-1222; 1806-1230



Universidade de Fortaleza



Brasil



Trimestral



[rbps@unifor.br](mailto:rbps@unifor.br)

Órgano oficial de difusión sobre ciencias de la salud y humanas, divulga líneas editoriales temáticas, artículos originales, perspectivas y controversias, descripción y convalidación de técnicas y métodos, y procedimientos e instrumentación en estudio de casos.



### Revista Ciencias de la Salud



1692-7273



Universidad del Rosario



Colombia



Semestral



[rev.cienc.salud@urosario.edu.co](mailto:rev.cienc.salud@urosario.edu.co)

Vínculo entre la Escuela de las Ciencias de la Salud de la Universidad del Rosario, los egresados y la comunidad científica nacional e internacional para la difusión de investigaciones relacionadas con todos los ámbitos de la salud humana.



**Revista Cubana  
de Salud Pública**



0864-3466



Sociedad Cubana  
de Administración de Salud



Cuba



Semestral



[ecimed@infomed.sld.cu](mailto:ecimed@infomed.sld.cu)

Divulga artículos originales o que hayan sido debatidos en simposios y congresos realizados en Cuba, así como las experiencias y los avances teórico-prácticos de la medicina social, además de la organización y dirección del sistema de salud cubano.



**Revista de la Facultad  
Nacional de Salud Pública**



0120-386X



Universidad de Antioquia



Colombia



Semestral



[revfnsp@caribe.udea.edu.co](mailto:revfnsp@caribe.udea.edu.co)

Orientada a la divulgación de temas de opinión, ensayos, informes de proyectos o investigaciones, reseñas de libros, entre otros, relacionados con la salud pública, para comunicar aspectos novedosos que mejoren la calidad de vida.



### Revista de Salud Pública



0124-0064



Universidad Nacional  
de Colombia



Colombia



Cuatrimestral



caagudeloc@unal.edu.co

Difunde los resultados de investigaciones y conocimientos a través de artículos originales que contribuyan al estudio de la salud pública y disciplinas relacionadas, y a su utilización como herramientas para mejorar la calidad de vida.



### Revista Española de Salud Pública



1135-5727



Ministerio de Sanidad  
y Consumo



España



Bimestral



resp@msc.es

Publicación de la Dirección General de Salud Pública del Ministerio de Sanidad y Consumo, decana de las revistas españolas de salud. Contribuye a la difusión de los principales trabajos de investigación e intervención nacionales.



**Revista Peruana de Medicina Experimental y Salud Pública**



1726-4634; 1726-4642



Instituto Nacional de Salud



Perú



Trimestral



[revmedex@ins.gob.pe](mailto:revmedex@ins.gob.pe)

Tiene como objetivo la publicación de la producción científica en el contexto bio-médico social, especialmente los aportes prácticos con el fin de contribuir a mejorar la situación de salud del país y de la región.



**RICYDE. Revista Internacional de Ciencias del Deporte**



1885-3137



Ramón Cantó Alcaraz



España



Trimestral



[ricyde@cafyd.com](mailto:ricyde@cafyd.com)

Revista electrónica que expone trabajos originales y científicamente fundados que ayuden a profundizar en las diversas dimensiones de las ciencias de la actividad física y del deporte.

**Salud Colectiva**

1669-2381



Universidad Nacional de Lanús



Argentina



Cuatrimestral



revistasaludcolectiva@yahoo.com.ar

Difunde artículos originales sobre diferentes aspectos del proceso salud enfermedad atención cuidado. Promueve la apertura multidisciplinaria, la calidad científica y el rigor metodológico de los trabajos.

**Salud en Tabasco**

1405-2091



Secretaría de Salud



México



Cuatrimestral



revista@saludtab.gob.mx,  
imbio\_c@imbiomed.com.mx

Órgano oficial interdisciplinario que promueve la difusión de las ciencias biológicas, clínicas y de la conducta para el entendimiento de los problemas de salud. Incluye artículos originales, revisiones, casos clínicos, guías clínicas, ensayos, editoriales y cartas al editor.



### Salud Pública de México



0036-3634; 1606-7916



Instituto Nacional  
de Salud Pública



México



Bimestral



[eoropeza@insp.mx](mailto:eoropeza@insp.mx)

Foro que permite estimular nuevas corrientes de pensamiento en el campo de la salud, participar en el debate sobre los cambios en las condiciones de salud y en la respuesta social organizada a dichas condiciones, así como expresar las innovaciones en el campo de la salud pública y áreas afines.



### Salud Uninorte



0120-5552



Universidad del Norte



Colombia



Semestral



[saluduninorte@uninorte.edu.co](mailto:saluduninorte@uninorte.edu.co)

Edita artículos originales, revisiones, descripción de casos clínicos y artículos especiales en medicina clínica y ciencias biomédicas. Los manuscritos son sometidos a evaluación por pares. Dirigida a profesionales del área de la salud y estudiantes.

**Salud y Drogas**

1578-5319; 1988-205X

Instituto de Investigación  
de Drogodependencias

España



Semestral

[jagr@umh.es](mailto:jagr@umh.es)

Promueve el desarrollo de la investigación sobre las drogodependencias y otros trastornos adictivos en general desde una aproximación amplia y pluridisciplinar, así como perfeccionar sus métodos y técnicas, y fomentar una visión crítica y comprometida del fenómeno.

**Saúde Coletiva**

1806-3365



Editorial Bolina



Brasil



Bimestral

[editorial@saudecoletiva.com.br](mailto:editorial@saudecoletiva.com.br)

Procura ser un vehículo de divulgación de asuntos sobre la salud colectiva y áreas afines, buscando expansión del conocimiento. Recibe artículos de investigación, relatos de experiencias, de revisión, de estudios de casos y ensayos en salud colectiva.





## **Texto & Contexto Enfermagem**



0104-0707



Universidade Federal  
de Santa Catarina



Brasil



Trimestral



[texto&contexto@nfr.ufsc.br](mailto:texto&contexto@nfr.ufsc.br)

Revista de circulación internacional, publica artículos en portugués, inglés y español que hagan referencia a las áreas de la salud y, en especial, a la enfermería.



## **Argumentos**



0187-5795



Universidad Autónoma  
Metropolitana-Xochimilco



México



Cuatrimestral



[argument@correo.xoc.uam.mx](mailto:argument@correo.xoc.uam.mx)

Publicación que promueve la discusión y difusión de las ideas en el campo de las ciencias sociales y humanidades. Comprometida con la calidad académica y la investigación. Integra escritos de especialistas, entrevistas, reseñas analíticas y otros materiales.



**Convergencia**



1405-1435



Universidad Autónoma  
del Estado de México



México



Cuatrimestral



[revistaconvergencia@yahoo.com.mx](mailto:revistaconvergencia@yahoo.com.mx)

Publicación científica del Centro de Investigación y Estudios Avanzados de la Facultad de Ciencias Políticas y Administración Pública. Su principal tarea es promover e impulsar la investigación en las ciencias sociales.



**Cuadernos del CENDES**



1012-2508



Universidad Central  
de Venezuela



Venezuela



Cuatrimestral



[cupublicaciones@cendes.ucv.ve](mailto:cupublicaciones@cendes.ucv.ve)

Revista abierta a todas las corrientes del pensamiento sobre problemas del desarrollo en Venezuela, América Latina y el mundo. Presenta colaboraciones relativas a los estudios del desarrollo y a las ciencias sociales en general.



## Dados



0011-5258; 1678-4588



Universidade Candido Mendes



Brasil



Trimestral



[iuperj@iuperj.br](mailto:iuperj@iuperj.br)

Medio de difusión que se edita desde 1966, tiene como objetivo la publicación de artículos originales y revisiones de libros en el área de las ciencias sociales; los trabajos pasan por un procedimiento de revisión y son de interés académico y social.



## El Cotidiano



0186-1840



Universidad Autónoma  
Metropolitana-Azcapotzalco



México



Bimestral



[info@elcotidianoenlinea.com.mx](mailto:info@elcotidianoenlinea.com.mx)

Recoge experiencias teóricas y metodológicas, conjuga los intereses de investigadores que han adoptado como desafío el referirse a la realidad inmediata, intentando superar el sentido común de manera rigurosa.



## **Espacio Abierto**



1315-0006



Asociación Venezolana  
de Sociología



Venezuela



Trimestral



[romeros@cantv.net](mailto:romeros@cantv.net)

Difunde trabajos inéditos en el campo de las ciencias sociales, particularmente de sociología, está abierta a la discusión de los múltiples problemas que caracterizan la realidad social.



## **Espiral**



1665-0565



Universidad de Guadalajara



México



Cuatrimestral



[espiral@fuentes.csh.udg.mx](mailto:espiral@fuentes.csh.udg.mx)

Publicación de la División de Estudios de Estado y Sociedad del Centro Universitario de Ciencias Sociales y Humanidades de la UG. Su objetivo es difundir artículos de investigación originales sobre Estado y sociedad.



## Estudios Sociales



0188-4557



Universidad de Sonora



México



Semestral



[estudiosociales@cascabel.ciad.mx](mailto:estudiosociales@cascabel.ciad.mx)

Aborda temas como la problemática del país, enfoques comparativos entre diversas regiones, articulación local global y debates pertinentes, para una mejor comprensión de los procesos regionales.



## Estudios Sociológicos



0185-4186



El Colegio de México



México



Cuatrimestral



[public@colmex.mx](mailto:public@colmex.mx)

Foro de sociología que pretende aportar reflexiones teóricas metodológicas para el desarrollo de las ciencias. Algunos de los temas que trata son migración, movimientos sociales, pobreza, desigualdad social y género.



**FERMENTUM. Revista  
Venezolana de Sociología  
y Antropología**



0798-3069



Universidad de los Andes



Venezuela



Semestral



[fermenta@ula.ve](mailto:fermenta@ula.ve)

Promueve discusiones, intercambios, conocimiento y divulgación, de la producción sociológica y antropológica, en particular, y de las ciencias humanas, en general, en Venezuela, América Latina y el Caribe.



**Humanismo y Trabajo Social**



1696-7623



Universidad de León



España



Anual



[etsadm@unileon.es](mailto:etsadm@unileon.es)

Aspira a ser un cauce de la actividad económica respecto a la profundización teórica, investigación, transmisión y orientación práctica de cuestiones en torno el humanismo y el trabajo social.



## **Investigación y Desarrollo**



0121-3261



Universidad del Norte



Colombia



Semestral



[rinvydes@uninorte.edu.co](mailto:rinvydes@uninorte.edu.co)

Impreso producido por el Centro de Investigaciones en Desarrollo Humano, pone al alcance de la comunidad nuevas perspectivas y potencialidades de la investigación en el campo del desarrollo humano.



## **Nómadas**



1578-6730



Universidad Complutense de Madrid



España



Semestral



[nomadas@cps.ucm.es](mailto:nomadas@cps.ucm.es)

Contribuye a mejorar el diálogo entre la sociedad y los Centros Superiores de Investigación y Docencia españoles. Tiene particular interés en trabajos de jóvenes investigadores o doctorandos. Estimula el trabajo intelectual y creativo mediante el debate.



**Opción**



1012-1587



Universidad del Zulia



Venezuela



Cuatrimestral



[opcion@apolo.ciens.luz.ve](mailto:opcion@apolo.ciens.luz.ve)

Auspiciada por la Facultad Experimental de Ciencias, publica artículos sobre antropología, ciencias de la comunicación y de la información, filosofía, lingüística y semiótica, problemas del desarrollo, ciencia y tecnología. Sus metas son la difusión y discusión de los temas.



**Otras Miradas**



1317-5904



Universidad de los Andes



Venezuela



Semestral



[gigesex@ula.ve](mailto:gigesex@ula.ve)

Impulsa la reflexión crítica y el debate sobre temas de género enfocados y analizados desde una perspectiva crítica, trata de desmontar el discurso androcéntrico de las ciencias y las prácticas sexistas, bajo enfoques multi, inter y transdisciplinarios.





## Papeles del CEIC



1695-6494



Universidad del País Vasco



España



Semestral



[ceic@ehu.es](mailto:ceic@ehu.es)

Promueve el intercambio de ideas entre investigadores de la comunidad académica y alienta la producción de conocimientos acerca de los distintos aspectos que estructuran las líneas principales de su programa de investigación.



## Perfiles Latinoamericanos



0188-7653



Facultad Latinoamericana de Ciencias Sociales



México



Semestral



[publicaciones@flacso.edu.mx](mailto:publicaciones@flacso.edu.mx)

Revista de perspectiva latinoamericana, interesada en problemas, retos y oportunidades que confronta la región, no sólo como objeto de estudio, sino como una zona que genera conocimiento sobre temas globales.



**Redes**



0328-3186



Universidad Nacional  
de Quilmes



Argentina



Semestral



[redes@unq.edu.ar](mailto:redes@unq.edu.ar)

Espacio dedicado a la investigación, el debate y la reflexión sobre los procesos de producción, uso y gestión de los conocimientos científicos y tecnológicos en el mundo contemporáneo y en el pasado. Dirigido a interesados en las complejas relaciones entre ciencia, tecnología y sociedad.



**Revista Argentina  
de Sociología**



1667-9261



Consejo de Profesionales  
en Sociología



Argentina



Semestral



[sociologos@cps.org.ar](mailto:sociologos@cps.org.ar)

Busca conformar un espacio de comunicación e intercambio al interior de su comunidad, constituir un medio de actualización a través de la difusión de investigaciones y ensayos, e incrementar y jerarquizar la actividad académica de la Institución.



## Revista Brasileira de Ciências Sociais



0102-6909



Associação Nacional  
de Pós-Graduação e Pesquisa  
em Ciências Sociais



Brasil



Cuatrimstral



[anpcs@anpcs.org.br](mailto:anpcs@anpcs.org.br)

Abarca una amplia diversidad temática, disciplinaria y conceptual, dentro de las ciencias sociales. Además de autores nacionales, incorpora contribuciones de renombrados científicos sociales extranjeros.



## Revista de Ciencias Sociales



0482-5276



Universidad de Costa Rica



Costa Rica



Trimestral



[ceciliaa@cariari.ucr.ac.cr](mailto:ceciliaa@cariari.ucr.ac.cr)

Propaga los resultados de investigaciones en las disciplinas de las ciencias sociales, abarca temas como salud, drogas, género, tradición y los relacionados con problemas sociales.



### Revista de Ciencias Sociales

Difunde trabajos científicos estrictamente originales en español, avances de investigación, ensayos, revisiones bibliográficas y comunicaciones rápidas, relacionados con las ciencias sociales.



1315-9518



Universidad del Zulia



Venezuela



Cuatrimestral



[cclemenz@luz.ve](mailto:cclemenz@luz.ve)



### Revista de Estudios de Género. La ventana

Proyecto editorial del Centro de Estudios de Género de la Universidad de Guadalajara, difunde los artículos académicos en el área. Tiene alta aceptación por quienes trabajan el tema, tanto en el país como en el extranjero.



1405-9436



Universidad de Guadalajara



México



Semestral



[ceg@cencar.udg.mx](mailto:ceg@cencar.udg.mx)



## **Revista de Sociología e Política**



0104-4478; 1678-9873



Universidade Federal  
do Paraná



Brasil



Semestral



[contato@revistasociologiaepolitica.org.br](mailto:contato@revistasociologiaepolitica.org.br)

Vehículo pluralista que divulga los resultados de la investigación sustancial de sociólogos y politólogos. Publica, preferencialmente en portugués, artículos originales y reseñas críticas de obras recién editadas.



## **Revista Estudios Socio-Jurídicos**



0124-0579



Universidad del Rosario



Colombia



Semestral



[estudios.sociojuridicos@urosario.edu.co](mailto:estudios.sociojuridicos@urosario.edu.co)

Reúne los avances y resultados de investigaciones elaboradas en centros y grupos de investigación del país o del exterior. Instrumento para el debate sobre aspectos sociales, jurídicos y políticos.



### Revista Pueblos y Fronteras Digital



1870-4115



Universidad Nacional  
Autónoma de México



México



Semestral



pueblosyfronteras@correo.unam.  
mx

Foro de discusión y análisis que, a través de la divulgación científica, da cabida a la explicación de las formas de sociabilidad humana, en sus múltiples manifestaciones del pasado y presente, especialmente enfocadas al Sureste mexicano y Centroamérica.



### Revista Venezolana de Ciencias Sociales



1316-4090



Universidad Nacional Experi-  
mental Rafael María Baralt



Venezuela



Semestral



favilaf@cantv.net

Constituye un medio necesario para la difusión de la investigación y del conocimiento en campos de las ciencias sociales como gerencia, sociología, educación, derecho, filosofía y nuevas tecnologías.



## **Tabula Rasa**



1794-2489



Universidad Colegio Mayor  
de Cundinamarca



Colombia



Anual



[tabularasa@unicolmayor.edu.co](mailto:tabularasa@unicolmayor.edu.co)

Aborda temas de antropología, historia, sociología, trabajo social y geografía humana, el público objetivo de la revista es aquel interesado en tales campos.



## **Última Década**



0717-4691



Centro de Estudios  
Sociales CIDPA



Chile



Semestral



[cidpa@cidpa.cl](mailto:cidpa@cidpa.cl)

Difunde los trabajos de investigación y reflexión del centro que la edita, pero se encuentra abierta a contribuciones desde distintas ópticas que aporten al debate en torno a los actores sociales y sus problemáticas.



### Archivos de Zootecnia



0004-0592



Universidad  
de Córdoba España



España



Trimestral



pa1gocag@lucano.uco.es

Edita trabajos originales de investigación, notas breves y artículos de revisión sobre pastos, conservación de forrajes, genética, conservación de biodiversidad de los animales domésticos, etología, bienestar animal y en general todo lo relativo a la producción animal.



### Huitzil. Revista de Ornitología Mexicana



1870-7459



Consejo Internacional para  
la Preservación de las Aves



México



Semestral



editor1@huitzil.net

Impreso científico creado con la intención de incrementar el intercambio de información generada sobre las aves que habitan en México y lograr su distribución rápida a bajo costo.





## **REDVET. Revista Electrónica de Veterinaria**



1695-7504



Veterinaria Organización



España



Mensual



[redvet@veterinaria.org](mailto:redvet@veterinaria.org)

Publicación científica referenciada, arbitrada, electrónica y con acceso total a los artículos. Expone trabajos científicos, de investigación, de revisión, casos clínicos y artículos, en cualquier disciplina de veterinaria.



## **Revista MVZ Córdoba**



0122-0268; 1909-0544



Universidad de Córdoba



Colombia



Semestral



[pjmartinezr@yahoo.com](mailto:pjmartinezr@yahoo.com)

Expone artículos en diversos tópicos de medicina veterinaria, salud pública animal y humana, acuicultura, biología y biotecnología, dirigidos a la práctica clínica tanto de animales como humanos. Puede incluir una sección especial dirigida a tópicos particulares.



**Veterinaria México**



0301-5092



Universidad Nacional  
Autónoma de México



México



Trimestral



[rmp@servidor.unam.mx](mailto:rmp@servidor.unam.mx)

Principal órgano de difusión de la investigación científica de la Facultad de Medicina Veterinaria y Zootecnia de la Universidad Nacional Autónoma de México, acepta trabajos de otras instituciones. Su objetivo es dar a conocer los avances logrados en la investigación pecuaria.







## Administración Pública

Academia. Revista Latinoamericana de Administración, **125**; BAR. Brazilian Administration Review, **125**; Contaduría y Administración, **126**; Cuadernos de Administración, **126**; Cuadernos de la Facultad de Humanidades y Ciencias Sociales, **127**; Estudios Gerenciales, **127**; Forum Empresarial, **128**; Gestión y Política Pública, **128**; Oasis, **129**; Pensamiento & Gestión, **129**; RAC. Revista de Administração Contemporânea, **130**; Revista Colombiana de Marketing, **130**; Revista Escuela de Administración de Negocios, **131**; Revista Escuela de Historia, **131**; Revista Ópera, **132**; Revista Venezolana de Gerencia, **132**

## Agrociencias

Agronomía Costarricense, **133**; Agronomía Mesoamericana, **133**; Avances en Investigación Agropecuaria, **134**; Bioagro, **134**; Bragantia: Revista de Ciencias Agronómicas, **135**; Ciência Florestal, **135**; Ciencia Rural, **136**; Madera y Bosques, **136**; Maderas. Ciencia y Tecnología, **137**; Quebracho. Revista de Ciencias Forestales, **137**; Revista Árvore, **138**; Revista Chapingo. Serie Ciencias Forestales y del Ambiente, **138**; Revista Chapingo. Serie Horticultura, **139**; Revista Ciencias Técnicas Agropecuarias, **139**; Revista de Geografía Agrícola, **140**; Revista Iberoamericana de Tecnología Postcosecha, **140**; Revista Mexicana de Fitopatología, **141**; RIA. Revista de Investigaciones Agropecuarias, **141**

## Antropología

AIBR. Revista de Antropología Iberoamericana, **142**; Alteridades, **142**; Andes, **143**; Antípoda. Revista de Antropología y Arqueología, **143**; Boletín Antropológico, **144**; Boletín de Antropología, **144**; Chungara. Revista de Antropología Chilena, **145**; Cuadernos Interculturales, **145**; Cuicuilco, **146**; Desacatos, **146**; Estudios Atacameños, **147**; Mitológicas, **147**; Revista de An-



# \_Índice de Revista por Disciplina

tropología Social, **148**; Revista Nueva Antropología, **148**; Scripta Ethnologica, **149**; Sociedade e Cultura, **149**; TRANS. Revista Transcultural de Música, **150**; Universitas Humanistica, **150**

## \_Arquitectura

ARQ, **151**

## \_Arte

Anales del Instituto de Investigaciones Estéticas, **151**; El Artista: Revista de Investigaciones en Música y Artes Plásticas, **152**; Revista Design em Foco, **152**

## \_Astronomía

Revista Mexicana de Astronomía y Astrofísica, **153**

## \_Biología

Acta Bioquímica Clínica Latinoamericana, **153**; Acta Botánica Mexicana, **154**; Acta Botánica Venezolana, **154**; Acta Zoológica Mexicana (nueva serie), **155**; Anales del Instituto de Biología. Serie Botánica, **155**; Anales del Instituto de Biología. Serie Zoología, **156**; Anales del Jardín Botánico de Madrid, **156**; AquaTIC, **157**; Bioquímica y Patología Clínica, **157**; Biota Colombiana, **158**; Boletín de la Sociedad Botánica de México, **158**; Comunicaciones de la Sociedad Malacológica del Uruguay, **159**; Darwiniana, **159**; Ecología Aplicada, **160**; Ecosistemas, **160**; Folia Entomológica Mexicana, **161**; Hidrobiológica, **161**; Mastozoología Neotropical, **162**; Micología Aplicada Internacional, **162**; Multequina, **163**; Nova, **163**; Polibotánica, **164**; Revista Colombiana de Biotecnología, **164**; Revista de Biología e Ciências da Te-



rra, **165**; Revista de Zoología, **165**; Revista Fitotecnia Mexicana, **166**; Revista Mexicana de Biodiversidad, **166**; Revista Mexicana de Micología, **167**; SH-LAP. Revista de Lepidopterología, **167**; Técnica Pecuaria en México, **168**; Tip. Revista Especializada en Ciencias Químico-Biológicas, **168**

## **\_Ciencias de la Atmósfera**

Atmósfera, **169**

## **\_Ciencias de la Información**

Acceso: Revista Puertorriqueña de Bibliotecología y Documentación, **169**; Anales de Documentación, **170**; Biblios: Revista de Bibliotecología y Ciencias de la Información, **170**; Biblioteca Universitaria, **171**; Boletín de la Asociación Andaluza de Bibliotecarios, **171**; Cadernos de Biblioteconomia Arquivística e Documentação Cadernos BAD, **172**; Encontros Bibli, **172**; Enlace: Revista Venezolana de Información, Tecnología y Conocimiento, **173**; Infodiversidad, **173**

## **\_Computación**

Computación y Sistemas, **174**

## **\_Comunicación**

Ámbitos, **174**; CIC. Cuadernos de Información y Comunicación, **175**; Comunicación, **175**; Comunicación y Sociedad, **176**; Comunicar, **176**; Global Media Journal, **177**; Palabra Clave, **177**; Revista Latina de Comunicación Social, **178**; Revista Latinoamericana de Comunicación CHASQUI, **178**; Signo y Pensamiento, **179**; Sphera Pública, 179



# \_ Índice de Revista por Disciplina

## \_ Cultura

Anais do Museu Paulista, **180**; Bifurcaciones, **180**; Caribbean Studies, **181**; Centro Journal, **181**; Culturales, **182**; Estudios sobre las Culturas Contemporáneas, **182**; Lua Nova, **183**

## \_ Demografía

Ager. Revista de Estudios sobre Despoblación y Desarrollo Rural, **183**; Estudios Demográficos y Urbanos, **184**; Papeles de Población, 184; Población de Buenos Aires, **185**

## \_ Derecho

Cuestiones Constitucionales, **185**; Díkaion, **186**; Estudios Constitucionales, **186**; Gaceta Laboral, **187**; IDP. Revista de Internet, Derecho y Política, **187**; International Law: Revista Colombiana de Derecho Internacional, **188**; Ius et Praxis, **188**; Prisma Jurídico, 189; Prolegómenos: Derechos y Valores, **189**; Revista de Derecho, **190**; Vniversitas, **190**

## \_ Economía

Actualidad Contable Faces, **191**; Análisis Económico, **191**; Aportes, **192**; Cayapa, **192**; CIRIEC-España, Revista de Economía Pública, Social y Cooperativa, **193**; Cuadernos de Economía y Dirección de la Empresa, **193**; Cuadernos de Turismo, **194**; Cuadernos del CIMBAGE, **194**; Economía Mexicana, **195**; Economía y Sociedad, **195**; Estudios de Economía, **196**; Estudios de Economía Aplicada, **196**; Estudios Económicos, **197**; Estudios Económicos de Desarrollo Internacional, **197**; INNOVAR. Revista de Ciencias Administrativas y Sociales, **198**; Intangible Capital, **198**; Investigaciones Económicas, **199**; Negotium, **199**; Odeón, **200**; Panorama Socioeconómico, **200**; Perfil de Coyuntura





Económica, **201**; REVESCO. Revista de Estudios Cooperativos, **201**; Revista Contemporânea em Contabilidade, **202**; Revista de Economía Institucional, **202**; Revista de Economía Mundial, **203**; Revista Facultad de Ciencias Económicas: Investigación y Reflexión, **203**; Revista Galega de Economía, **204**; Revista Venezolana de Análisis de Coyuntura, **204**; Revista Venezolana de Economía y Ciencias Sociales, **205**; Universia Business Review, **205**; Urban Public Economics Review, **206**

## Educación

Apertura, **206**; EccoS. Revista Científica, **207**; Educação, **207**; Educação e Pesquisa, **208**; Educación, **208**; Educación Matemática, **209**; Educación XX1, **209**; Educación y Educadores, **210**; Educere, **210**; Indivisa. Boletín de Estudios e Investigación, **211**; Investigación y Postgrado, **211**; Journal of Materials Education, **212**; Laurus, **212**; Olhar de Professor, **213**; Perfiles Educativos, **213**; Pixel-Bit. Revista de Medios y Educación, **214**; Profesorado. Revista de Currículum y Formación de Profesorado, **214**; RED. Revista de Educación a Distancia, **215**; Reencuentro, **215**; REICE. Revista Electrónica Iberoamericana sobre Calidad, Eficacia y Cambio en Educación, **216**; RELIEVE. Revista Electrónica de Investigación y Evaluación Educativa, **216**; Revista Brasileira de Educação, **217**; Revista de la Educación Superior, **217**; Revista de Pedagogía, **218**; Revista de Teoría y Didáctica de las Ciencias Sociales, **218**; Revista e-Curriculum, **219**; Revista Electrónica Actualidades Investigativas en Educación, **219**; Revista Eletrónica Acolhendo a Alfabetização nos Países de Língua Portuguesa, **220**; Revista Electrónica de Investigación Educativa, **220**; Revista Eureka sobre Enseñanza y Divulgación de las Ciencias, **221**; Revista Historia de la Educación Latinoamericana, **221**; Revista Iberoamericana de Educación, **222**; Revista Interuniversitaria de Formación de Profesorado, **222**; Revista Latinoamericana de Estudios Educativos, **223**; Revista Latinoamericana de Investigación en Matemática Educativa, **223**; Revista



# \_ Índice de Revista por Disciplina

Lusófona de Educação, **224**; Revista Mexicana de Investigación Educativa, **224**; Revista Portuguesa de Educação, **225**; RU&SC. Revista de Universidad y Sociedad del Conocimiento, **225**; Tiempo de Educar, **226**; Universidades, **226**; UOC Papers. Revista sobre la Sociedad del Conocimiento, **227**; Zona Próxima, **227**

## \_ Estudios Agrarios

Agrociencia, **228**; Cuadernos de Desarrollo Rural, **228**; Mundo Agrario, **229**; Revista Mexicana de Agronegocios, **229**

## \_ Estudios Ambientales

Ambiente e Água. An Interdisciplinary Journal of Applied Science, **230**; Ambiente & Sociedade, **230**; Cerne, **231**; Gaceta Ecológica, **231**; Revista Internacional de Contaminación Ambiental, **232**

## \_ Estudios Territoriales

Aportes y Transferencias, **232**; Economía, Sociedad y Territorio, **233**; Estudios Fronterizos, **233**; Eure, **234**; Frontera Norte, **234**; Investigaciones Regionales, **235**; Migraciones Internacionales, **235**; Pasos. Revista de Turismo y Patrimonio Cultural, **236**; Polis. Revista de la Universidad Bolivariana, **236**; Provincia, **237**; Región y Sociedad, **237**; Revista Bitácora Urbano Territorial, **238**; Revista INVI, **238**; Territorios, **239**; Urbano, **239**

## \_ Filosofía y Ciencia

Araucaria, **240**; Cinta de Moebio, **240**; Eidos: Revista de Filosofía de la Universidad del Norte, **241**; Ideas y Valores. Revista Colombiana de Filosofía, **241**; Invenio, **242**; La Lámpara de Diógenes, **242**; Limite, **243**; Persona y Bio-



ética, **243**; Revista Colombiana de Filosofía de la Ciencia, **244**; Signos Filosóficos, **244**

## \_Física

Brazilian Journal of Physics, **245**; Revista Mexicana de Física, **245**

## \_Geofísica

Geofísica Internacional, **246**

## \_Geografía

Cuadernos Geográficos, **246**; Geoenseñanza, **247**; Investigaciones Geográficas, **247**; Investigaciones Geográficas, **248**; Papeles de Geografía, **248**; Revista de Geografía, Norte Grande, **249**; Terra Nueva Etapa, **249**

## \_Geología

Geologica Acta: An International Earth Science Journal, **250**; Revista Mexicana de Ciencias Geológicas, **250**; TERRA Latinoamericana, **251**

## \_Historia

Afro-Ásia, **251**; Anuario de Estudios Centroamericanos, **252**; Anuario de Historia de la Iglesia, **252**; Boletín del Archivo Arquidiocesano de Mérida, **253**; Boletín del Instituto Francés de Estudios Andinos, **253**; Bulletin of Portuguese/Japanese Studies, **254**; Diálogos Latinoamericanos, **254**; Diálogos. Revista Electrónica de Historia, **255**; Fronteras de la Historia, **255**; HISPANIA



# \_Índice de Revista por Disciplina

NOVA. Revista de Historia Contemporánea, **256**; Historia, **256**; Historia Crítica, **257**; Historia Mexicana, **257**; Memorias. Revista Digital de Historia y Arqueología desde el Caribe, **258**; Procesos Históricos, **258**; Relaciones, **259**; Revista Brasileira Historia, **259**; Revista Mexicana del Caribe, **260**; Signos Históricos, **260**; Tzintzun. Revista de Estudios Históricos, **261**

## \_Ingeniería

Ciencia e Ingeniería Neogranadina, **261**; Científica, **262**; CT&F Ciencia, Tecnología y Futuro, **262**; Dyna, **263**; El Hombre y la Máquina, **263**; Industrial Data, **264**; Inginiare. Revista Chilena de Ingeniería, **264**; Ingeniería e Investigación, **265**; Ingeniería Mecánica. Tecnología y Desarrollo, **265**; Ingeniería Revista Académica, **266**; Ingeniería UC, **266**; Ingeniería y Ciencia, **267**; Ingeniería y Desarrollo, **267**; Ingeniería y Universidad, **268**; Ingeniería. Investigación y Tecnología, **268**; Inteligencia Artificial. Revista Iberoamericana de Inteligencia Artificial, **269**; Journal of Applied Research and Technology, **269**; Journal of Technology Management & Innovation, **270**; Revista de Ingeniería Sísmica, **270**; Revista Facultad de Ingeniería, **271**; Revista Facultad de Ingeniería Universidad de Antioquia, **271**; Revista Mexicana de Ingeniería Química, **272**; Scientia et Technica, **272**; Tecnología, Ciencia, Educación, **273**; Telemática, **273**

## \_Lengua y Literatura

Acta Literaria, **274**; Alea: Estudos Neolatinos, **274**; Atenea, **275**; Babilonia. Revista Lusófona de Línguas, Culturas e Tradução, **275**; Boletín de Lingüística, **276**; Çedille. Revista de Estudios Franceses, **276**; Estudios de Lingüística Aplicada, **277**; Forma y Función, **277**; Francofonía, **278**; Latinoamérica. Revista de Estudios Latinoamericanos, **278**; Literatura y Lingüística, **279**; Nueva Revista de Filología Hispánica, **279**; Pensamiento y Cultura, **280**; Revista



de Humanidades: Tecnológico de Monterrey, **280**; Synthesis, **281**; Tópicos del Seminario, **281**

## **\_Matemáticas**

Matemáticas: Enseñanza Universitaria, **382**; Revista Colombiana de Estadística, **372**

## **\_Medicina**

Acta Bioethica, **283**; Acta Médica Costarricense, **283**; Acta Ortopédica Brasileira, **284**; Anales de la Facultad de Medicina, **284**; Archivos de Medicina, **285**; Archivos en Medicina Familiar, **285**; Archivos Venezolanos de Farmacología y Terapéutica, **286**; Biomédica, **286**; Brazilian Journal of Biomechanics, **287**; CIMEL Ciencia e Investigación Médica Estudiantil Latinoamericana, **287**; Cirugía y Cirujanos, **288**; Pesquisa Brasileira em Odontopediatria e Clínica Integrada, **288**; Pharmacy Practice, **289**; Revista Chilena de Nutrición, **289**; Revista de Especialidades Médico-Quirúrgicas, **290**; Revista de Toxicología, **290**; Revista del Hospital Materno Infantil Ramón Sardá, **291**; Revista Med, **291**; Salud Mental, **292**; Stomatos, **292**

## **\_Multidisciplinarias (Ciencias Naturales y Exactas)**

Ciencias, **293**; e-Gnosis, **293**; Exacta, **294**; Interciencia, **294**; Investigación y Ciencia, **295**; Multiciencias, **295**; Orinoquia, **296**; Universidad y Ciencia, **296**; Universitas Scientiarum, **297**

## **\_Multidisciplinarias (Ciencias Sociales y Humanidades)**

Acta Universitaria, **297**; Anais da Academia Brasileira de Ciências, **298**; An-



# \_Índice de Revista por Disciplina

damios. Revista de Investigación Social, **298**; Athenea Digital, **299**; Ciencia Ergo Sum, **299**; Ciencia UANL, **300**; Ciencia y Sociedad, **300**; Ciencia, Docencia y Tecnología, **301**; Co-herencia, **301**; Compendium, **302**; Contribuciones desde Coatepec, **302**; Desenvolvimento em Questão, **303**; Digithum, **303**; Elementos: Ciencia y Cultura, **304**; Enfoques, **304**; Ensaio e Ciência, **305**; InterSedes: Revista de las Sedes Regionales, **305**; Liminar. Estudios Sociales y Humanísticos, **306**; Magallania, **306**; Nóesis. Revista de Ciencias Sociales y Humanidades, **307**; Omnia, **307**; ORBIS. Revista Científica Ciencias Humanas, **308**; Pharos, **308**; Quivera, **309**; Ra Ximhai, **309**; Revista Austral de Ciencias Sociales, **310**; Revista de Ciencias Sociales, **310**; Revista de Estudios Regionales, **311**; Revista de Estudios Sociales, **311**; Revista del Centro de Investigación. Universidad La Salle, **312**; Revista Estudos Feministas, **312**; Revista Iberoamericana de Ciencia, Tecnología y Sociedad-CTS, **313**; Revista Internacional de Ciencias Sociales y Humanidades, SOCIOTAM, **313**; Revista Lasallista de Investigación, **314**; Revista Latinoamericana de Ciencias Sociales, Niñez y Juventud, **314**; Sapiens, **315**; Theoria, **315**; Umbral Científico, **316**; Universidad Eafit, **316**

## \_Oceanografía

Ciencia y Tecnología del Mar, **317**; Ciencias Marinas, **317**; Investigaciones Marinas, **318**; Revista de Biología Marina y Oceanografía, **318**

## \_Política

Aldea Mundo, **319**; América Latina Hoy, **319**; Espacios Públicos, **320**; Iconos. Revista de Ciencias Sociales, **320**; Opinião Pública, **321**; Polis: Investigación y Análisis Sociopolítico y Psicosocial, **321**; Política, **322**; Política y Cultura, **322**; Quórum. Revista de Pensamiento Iberoamericano, **323**; Redes. Revista Hispana para el Análisis de Redes Sociales, **323**; Reflexión Política, **324**;



Revista Brasileira de Política Internacional, **324**; Revista de Ciencia Política, **325**; Revista Mexicana de Ciencias Políticas y Sociales, **325**; Revista Mexicana de Estudios Canadienses (nueva época), **326**; RIPS. Revista de Investigaciones Políticas y Sociológicas, **326**; Sociedad Hoy, **327**; Theomai, **327**; Utopía y Praxis Latinoamericana, **328**

## \_Psicología

Acta Colombiana de Psicología, **328**; Anales de Psicología, **329**; Avances en Psicología Latinoamericana, **329**; Diversitas. Perspectivas en Psicología, **330**; Enseñanza e Investigación en Psicología, **330**; Estudos de Psicologia, **331**; Fundamentos en Humanidades, **331**; Interações, **332**; Interamerican Journal of Psychology, **332**; Interdisciplinaria, **333**; International Journal of Clinical and Health Psychology, **333**; International Journal of Psychology and Psychological Therapy, **334**; Liberabit. Revista de Psicología, **334**; Mental, **335**; Papeles del Psicólogo, **335**; Pensamiento Psicológico, **336**; Psicología desde el Caribe, **336**; Psicologia: Reflexão e Crítica, **337**; Psicología y Ciencia Social, **337**; Psicología y Salud, **338**; Psicologia, Saúde e Doenças, **338**; Psicológica, **339**; Psicothema, **339**; Psyché, **340**; Revista Colombiana de Psicología, **340**; Revista Colombiana de Psiquiatría, **341**; Revista de Psicoeducación, **341**; Revista de Psicología, **342**; Revista Infancia, Adolescencia y Familia, **342**; Revista Intercontinental de Psicología y Educación, **343**; Revista Latinoamericana de Psicología, **343**; Revista Mal-estar e Subjetividade, **344**; Revista Portuguesa de Psicossomática, **344**; SMAD. Revista Electrónica Salud Mental, Alcohol y Drogas, **345**; Terapia Psicológica, **345**; The Spanish Journal of Psychology, **346**; Universitas Psychologica, **346**

## \_Química

Avances en Química, **347**; Bioquímica, **347**; Bistua: Revista de la Facultad de



# \_Índice de Revista por Disciplina

Ciencias Básicas, **348**; Ciencia y Tecnología Alimentaria, **348**; Eclética Química, **349**; Journal of the Mexican Chemical Society, **349**; Polímeros: Ciência e Tecnologia, **350**; Química Viva, **350**; Revista de Educación Bioquímica, **351**; Revista Mexicana de Ciencias Farmacéuticas, **351**

## \_Relaciones Internacionales

Colombia Internacional, **352**; Confines, **352**; Estudios de Asia y África, **353**; Foro Internacional, **353**; Migración y Desarrollo, **354**; Revista de Relaciones Internacionales, Estrategia y Seguridad, **354**; UNISCI Discussion Papers, **355**

## \_Salud

Aquichan, **355**; Ciência e Saúde Coletiva, **356**; Colombia Médica, **356**; Conscientiae Saúde, **357**; e-balonmano.com: Revista Digital Deportiva, **357**; Enfermería Actual en Costa Rica, **358**; Gerencia y Políticas de Salud, **358**; Investigación en Salud, **359**; Población y Salud en Mesoamérica, **359**; Revista Brasileira em Promoção da Saúde, **360**; Revista Ciencias de la Salud, **360**; Revista Cubana de Salud Pública, **361**; Revista de la Facultad Nacional de Salud Pública, **361**; Revista de Salud Pública, **362**; Revista Española de Salud Pública, **362**; Revista Peruana de Medicina Experimental y Salud Pública, **363**; RICYDE. Revista Internacional de Ciencias del Deporte, **363**; Salud Colectiva, **364**; Salud en Tabasco, **364**; Salud Pública de México, **365**; Salud Uninorte, **365**; Salud y Drogas, **366**; Saúde Coletiva, **366**; Texto & Contexto Enfermagem, **367**

## \_Sociología

Argumentos, **367**; Convergencia, **368**; Cuadernos del CENDES, **368**; Datos, **369**; El Cotidiano, **369**; Espacio Abierto, **370**; Espiral, **370**; Estudios Sociales,





**371**; Estudios Sociológicos, **371**; FERMENTUM. Revista Venezolana de Sociología y Antropología, **372**; Humanismo y Trabajo Social, **372**; Investigación y Desarrollo, **373**; Nómadas, **373**; Opción, **374**; Otras Miradas, **374**; Papeles del CEIC, **375**; Perfiles Latinoamericanos, **375**; Redes, **376**; Revista Argentina de Sociología, **376**; Revista Brasileira de Ciências Sociais, **377**; Revista de Ciencias Sociales, **377**; Revista de Ciencias Sociales, **578**; Revista de Estudios de Género. La ventana, **378**; Revista de Sociologia e Política, **379**; Revista Estudios Socio-Jurídicos, **379**; Revista Pueblos y Fronteras Digital, **380**; Revista Venezolana de Ciencias Sociales, **380**; Tabula Rasa, **381**; Última Década, **381**

## **\_Veterinaria**

Archivos de Zootecnia, **382**; Huitzil. Revista de Ornitología Mexicana, **382**; REDVET. Revista Electrónica de Veterinaria, **383**; Revista MVZ Córdoba, **383**; Veterinaria México, **384**





## Argentina

Acta Bioquímica Clínica Latinoamericana, **153**; Andes, **143**; Aportes y Transferencias, **232**; Bioquímica y Patología Clínica, **157**; Ciencia, Docencia y Tecnología, **301**; Cuadernos de la Facultad de Humanidades y Ciencias Sociales, **127**; Cuadernos del CIMBAGE, **194**; Darwiniana, **159**; Enfoques, **304**; Fundamentos en Humanidades, **301**; Infodiversidad, **173**; Interdisciplinaria, **333**; Invenio, **242**; Mastozoología Neotropical, **162**; Mitológicas, **147**; Multequina, **163**; Mundo Agrario, **229**; Población de Buenos Aires, **185**; Quebracho. Revista de Ciencias Forestales, **137**; Química Viva, **350**; Redes, **376**; Revista Argentina de Sociología, **376**; Revista del Hospital Materno Infantil Ramón Sardá, **291**; Revista Escuela de Historia, **131**; Revista Iberoamericana de Ciencia, Tecnología y Sociedad-CTS, **313**; RIA. Revista de Investigaciones Agropecuarias, **141**; Salud Colectiva, **364**; Scripta Ethnologica, **149**; Synthesis, **281**; Theomai, **327**

## Brasil

Acta Ortopédica Brasileira, **284**; Afro-Ásia, **251**; Alea: Estudos Neolatinos, **274**; Ambiente & Sociedade, **230**; Ambiente e Água. An Interdisciplinary Journal of Applied Science, **230**; Anais da Academia Brasileira de Ciências, **298**; Anais do Museu Paulista, **180**; BAR. Brazilian Administration Review, **125**; Bragantia: Revista de Ciências Agronómicas, **135**; Brazilian Journal of Biomotricity, **287**; Brazilian Journal of Physics, **245**; Cerne, **231**; Ciência e Saúde Coletiva, **356**; Ciência Florestal, **135**; Ciencia Rural, **136**; Conscientiae Saúde, **357**; Dados, **369**; Desenvolvimento em Questão, **303**; EccoS. Revista Científica, **207**; Eclética Química, **349**; Educação, **207**; Educação e Pesquisa, **208**; Encontros Bibli, **172**; Ensaios e Ciência, **305**; Estudos de Psicologia, **331**; Exacta, **294**; Interações, **332**; Lua Nova, **183**; Mental, **335**; Olhar de Professor, **203**; Opinião Pública, **321**; Pesquisa Brasileira em Odontopediatria e Clínica



## \_Índice de Revista por País

Integrada, **288**; Polímeros: Ciência e Tecnologia, **350**; Prisma Jurídico, **189**; Psicologia: Reflexão e Crítica, **337**; Psyché, **340**; RAC. Revista de Administração Contemporânea, **130**; Revista Árvore, **138**; Revista Brasileira de Ciências Sociais, **377**; Revista Brasileira de Educação, **217**; Revista Brasileira de Política Internacional, **324**; Revista Brasileira em Promoção da Saúde, **360**; Revista Brasileira Historia, **259**; Revista Contemporânea em Contabilidade, **202**; Revista de Biologia e Ciências da Terra, **165**; Revista de Sociologia e Política, **379**; Revista Design em Foco, **152**; Revista e-Curriculum, **219**; Revista Eletrônica Acolhendo a Alfabetização nos Países de Língua Portuguesa, **220**; Revista Estudos Feministas, **312**; Revista Mal-estar e Subjetividade, **344**; Saúde Coletiva, **366**; SMAD. Revista Eletrônica Salud Mental, Alcohol y Drogas, **345**; Sociedade e Cultura, **149**; Stomatos, **292**; Texto & Contexto Enfermagem, **367**

### \_Chile

Acta Bioethica, **283**; Acta Literaria, **274**; ARQ, **151**; Atenea, **275**; Bifurcaciones, **180**; Chungara. Revista de Antropología Chilena, **145**; Ciencia y Tecnología del Mar, **317**; Cinta de Moebio, **240**; Cuadernos Interculturales, **145**; Estudios Atacameños, **147**; Estudios Constitucionales, **186**; Estudios de Economía, **196**; Eure, **234**; Historia, **256**; Ingeniare. Revista Chilena de Ingeniería, **264**; Investigaciones Marinas, **318**; Ius et Praxis, **188**; Journal of Technology Management & Innovation, **270**; Límite, **243**; Literatura y Lingüística, **279**; Maderas. Ciencia y Tecnología, **137**; Magallania, **306**; Panorama Socioeconómico, **200**; Pharos, **308**; Polis. Revista de la Universidad Bolivariana, **236**; Política, **322**; Revista Austral de Ciencias Sociales, **310**; Revista Chilena de Nutrición, **289**; Revista de Biología Marina y Oceanografía, **318**; Revista de Ciencia Política, **325**; Revista de Ciencias Sociales, **310**; Revista de Geografía, Norte Grande, **249**; Revista de Psicología, **342**; Revista Facultad de Ingeniería, **271**; Revista INVI, **238**; Sociedad Hoy, **327**; Terapia Psicológica,



345; Theoria, 315; Última Década, 381; Urbano, 239

## \_Colombia

Acta Colombiana de Psicología, 328; Antípoda. Revista de Antropología y Arqueología, 143; Aquichan, 355; Avances en Psicología Latinoamericana, 329; Biomédica, 286; Biota Colombiana, 158; Bistua: Revista de la Facultad de Ciencias Básicas, 348; Boletín de Antropología, 144; Ciencia e Ingeniería Neogranadina, 261; Co-herencia, 301; Colombia Internacional, 325; Colombia Médica, 356; CT&F Ciencia, Tecnología y Futuro, 262; Cuadernos de Administración, 126; Cuadernos de Desarrollo Rural, 228; Dikaion, 186; Diversitas. Perspectivas en Psicología, 330; Dyna, 263; Educación y Educadores, 210; Eidos: Revista de Filosofía de la Universidad del Norte, 241; El Artista: Revista de Investigaciones en Música y Artes Plásticas, 152; El Hombre y la Máquina, 163; Estudios Gerenciales, 127; Forma y Función, 277; Fronteras de la Historia, 255; Gerencia y Políticas de Salud, 258; Historia Crítica, 257; Ideas y Valores. Revista Colombiana de Filosofía, 241; Ingeniería e Investigación, 265; Ingeniería y Ciencia, 267; Ingeniería y Desarrollo, 267; Ingeniería y Universidad, 268; INNOVAR. Revista de Ciencias Administrativas y Sociales, 198; International Law: Revista Colombiana de Derecho Internacional, 188; Investigación y Desarrollo, 373; Matemáticas: Enseñanza Universitaria, 282; Memorias. Revista Digital de Historia y Arqueología desde el Caribe, 258; Nova, 163; Oasis, 129; Odeón, 200; Orinoquia, 296; Palabra Clave, 177; Pensamiento & Gestión, 129; Pensamiento Psicológico, 336; Pensamiento y Cultura, 280; Perfil de Coyuntura Económica, 201; Persona y Bioética, 243; Prolegómenos: Derechos y Valores, 189; Psicología desde el Caribe, 336; Reflexión Política, 324; Revista Bitácora Urbano Territorial, 238; Revista Ciencias de la Salud, 360; Revista Colombiana de Biotecnología, 164; Revista Colombiana de Estadística, 282; Revista Colombiana de Filosofía de la Ciencia, 244; Revista Colombiana de Marketing, 130; Revista Colombia



## \_ Índice de Revista por País

na de Psicología, **340**; Revista Colombiana de Psiquiatría, **341**; Revista de Derecho, **190**; Revista de Economía Institucional, **302**; Revista de Estudios Sociales, **311**; Revista de la Facultad Nacional de Salud Pública, **361**; Revista de Relaciones Internacionales, Estrategia y Seguridad, **354**; Revista de Salud Pública, **362**; Revista Escuela de Administración de Negocios, **131**; Revista Estudios Socio-Jurídicos, **379**; Revista Facultad de Ciencias Económicas: Investigación y Reflexión, **203**; Revista Facultad de Ingeniería Universidad de Antioquia, **271**; Revista Historia de la Educación Latinoamericana, **221**; Revista Infancia, Adolescencia y Familia, **342**; Revista Lasallista de Investigación, **314**; Revista Latinoamericana de Ciencias Sociales, Niñez y Juventud, **314**; Revista Latinoamericana de Psicología, **343**; Revista Med, **291**; Revista MVZ Córdoba, **383**; Revista Ópera, **132**; Salud Uninorte, **365**; Scientia et Technica, **272**; Signo y Pensamiento, **179**; Tabula Rasa, **381**; Territorios, **239**; Umbral Científico, **316**; Universidad Eafit, **316**; Universitas Humanística, **150**; Universitas Psychologica, **346**; Universitas Scientiarum, **297**; Vniversitas, **190**; Zona Próxima, **227**

### \_ Costa Rica

Acta Médica Costarricense, **283**; Agronomía Costarricense, **133**; Agronomía Mesoamericana, **133**; Anuario de Estudios Centroamericanos, **252**; Comunicación, **175**; Diálogos. Revista Electrónica de Historia, **255**; Educación, **208**; Enfermería Actual en Costa Rica, **358**; InterSedes: Revista de las Sedes Regionales, **305**; Población y Salud en Mesoamérica, **359**; Revista de Ciencias Sociales, **377**; Revista Electrónica Actualidades Investigativas en Educación, **219**

### \_ Cuba

Revista Ciencias Técnicas Agropecuarias, **139**; Revista Cubana de Salud Pública, **361**



## Ecuador

Iconos. Revista de Ciencias Sociales, **320**; Revista Latinoamericana de Comunicación CHASQUI, **178**

## España

Ager. Revista de Estudios sobre Despoblación y Desarrollo Rural, **183**; AIBR. Revista de Antropología Iberoamericana, **142**; Ámbitos, **174**; América Latina Hoy, **319**; Anales de Documentación, **170**; Anales de Psicología, **329**; Anales del Jardín Botánico de Madrid, **156**; Anuario de Historia de la Iglesia, **252**; AquaTIC, **157**; Araucaria, **240**; Archivos de Medicina, **285**; Archivos de Zootecnia, **382**; Athenea Digital, **299**; Boletín de la Asociación Andaluza de Bibliotecarios, **171**; Çedille. Revista de Estudios Franceses, **276**; CIC. Cuadernos de Información y Comunicación, **175**; CIRIEC-España, Revista de Economía Pública, Social y Cooperativa, **193**; Comunicar, **176**; Cuadernos de Economía y Dirección de la Empresa, **193**; Cuadernos de Turismo, **194**; Cuadernos Geográficos, **246**; Digithum, **303**; e-balonmano.com: Revista Digital Deportiva, **357**; Ecosistemas, **160**; Educación XX1, **209**; Estudios de Economía Aplicada, **196**; Estudios Económicos de Desarrollo Internacional, **197**; Francofonia, **278**; Geologica Acta: An International Earth Science Journal, **250**; HISPANIA NOVA. Revista de Historia Contemporánea, **256**; Humanismo y Trabajo Social, **372**; IDP. Revista de Internet, Derecho y Política, **187**; Indivisa. Boletín de Estudios e Investigación, **211**; Intangible Capital, **198**; Inteligencia Artificial. Revista Iberoamericana de Inteligencia Artificial, **269**; International Journal of Clinical and Health Psychology, **333**; International Journal of Psychology and Psychological Therapy, **334**; Investigaciones Económicas, **199**; Investigaciones Geográficas, **247**; Investigaciones Regionales, **235**; Nómadas, **373**; Papeles de Geografía, **248**; Papeles del CEIC, **375**; Papeles del Psicólogo, **335**; Pasos. Revista de Turismo y Patrimonio Cultural, **236**; Pharmacy Practice, **289**; Pixel-Bit. Revista de Medios y Educación,



## \_Índice de Revista por País

**214**; Profesorado. Revista de Currículum y Formación de Profesorado, **214**; Psicológica, **339**; Psicothema, **339**; Quórum. Revista de Pensamiento Iberoamericano, **323**; RED. Revista de Educación a Distancia, **215**; Redes. Revista Hispana para el Análisis de Redes Sociales, **323**; REDVET. Revista Electrónica de Veterinaria, **383**; REICE. Revista Electrónica Iberoamericana sobre Calidad, Eficacia y Cambio en Educación, **216**; RELIEVE. Revista Electrónica de Investigación y Evaluación Educativa, **216**; REVESCO. Revista de Estudios Cooperativos, **201**; Revista de Antropología Social, **148**; Revista de Economía Mundial, **203**; Revista de Estudios Regionales, **311**; Revista de Psicodidáctica, **341**; Revista de Toxicología, **290**; Revista Española de Salud Pública, **362**; Revista Eureka sobre Enseñanza y Divulgación de las Ciencias, **221**; Revista Galega de Economía, **204**; Revista Iberoamericana de Educación, **222**; Revista Interuniversitaria de Formación de Profesorado, **222**; Revista Latina de Comunicación Social, **178**; RICYDE. Revista Internacional de Ciencias del Deporte, **363**; RIPS. Revista de Investigaciones Políticas y Sociológicas, **326**; RU&SC. Revista de Universidad y Sociedad del Conocimiento, **225**; Salud y Drogas, **366**; SHILAP. Revista de Lepidopterología, **167**; Sphera Pública, **179**; The Spanish Journal of Psychology, **346**; TRANS. Revista Transcultural de Música, **150**; UNISCI Discussion Papers, **355**; Universia Business Review, **205**; UOC Papers. Revista sobre la Sociedad del Conocimiento, **227**; Urban Public Economics Review, **206**

### \_Latinoamericanistas

Academia. Revista Latinoamericana de Administración, **125**; Centro Journal, **181**; Diálogos Latinoamericanos, **254**; Interamerican Journal of Psychology, **332**; Migración y Desarrollo, **354**

### \_México

Acta Botánica Mexicana, **154**; Acta Universitaria, **297**; Acta Zoológica Me-





cana (nueva serie), **155**; Agrociencia, **228**; Alteridades, **142**; Anales del Instituto de Biología. Serie Botánica, **155**; Anales del Instituto de Biología. Serie Zoológica, **456**; Anales del Instituto de Investigaciones Estéticas, **151**; Análisis Económico, **191**; Andamios. Revista de Investigación Social, **298**; Apertura, **206**; Aportes, **192**; Archivos en Medicina Familiar, **285**; Argumentos, **367**; Atmósfera, **169**; Avances en Investigación Agropecuaria, **134**; Biblioteca Universitaria, **171**; Bioquímica, **347**; Boletín de la Sociedad Botánica de México, **158**; Ciencia Ergo Sum, **299**; Ciencia UANL, **300**; Ciencia y Tecnología Alimentaria, **348**; Ciencias, **293**; Ciencias Marinas, **317**; Científica, **262**; Cirugía y Cirujanos, **288**; Computación y Sistemas, **174**; Comunicación y Sociedad, **176**; Confines, **352**; Contaduría y Administración, **126**; Contribuciones desde Coatepec, **302**; Convergencia, **368**; Cuestiones Constitucionales, **185**; Cuicuilco, **146**; Culturales, **182**; Desacatos, **146**; Economía Mexicana, **195**; Economía y Sociedad, **195**; Economía, Sociedad y Territorio, **233**; Educación Matemática, **209**; e-Gnosis, **293**; El Cotidiano, **369**; Elementos: Ciencia y Cultura, **304**; Enseñanza e Investigación en Psicología, **330**; Espacios Públicos, **320**; Espiral, **370**; Estudios de Asia y África, **353**; Estudios de Lingüística Aplicada, **277**; Estudios Demográficos y Urbanos, **184**; Estudios Económicos, **197**; Estudios Fronterizos, **233**; Estudios sobre las Culturas Contemporáneas, **182**; Estudios Sociales, **371**; Estudios Sociológicos, **371**; Folia Entomológica Mexicana, **161**; Foro Internacional, **353**; Frontera Norte, **234**; Gaceta Ecológica, **231**; Geofísica Internacional, **246**; Gestión y Política Pública, **128**; Global Media Journal, **177**; Hidrobiológica, **161**; Historia Mexicana, **257**; Huitzil. Revista de Ornitología Mexicana, **382**; Ingeniería Mecánica. Tecnología y Desarrollo, **265**; Ingeniería Revista Académica, **266**; Ingeniería. Investigación y Tecnología, **268**; Investigación en Salud, **359**; Investigación y Ciencia, **295**; Investigaciones Geográficas, **248**; Journal of Applied Research and Technology, **269**; Journal of Materials Education, **212**; Journal of the Mexican Chemical Society, **349**; La Lámpara de Diógenes, **242**; Latinoamérica. Revista de Estudios Latinoamericanos, **278**; Liminar. Estudios Sociales



## \_Índice de Revista por País

y Humanísticos, **306**; Madera y Bosques, **136**; Micología Aplicada Internacional, **162**; Migraciones Internacionales, **235**; Nóesis. Revista de Ciencias Sociales y Humanidades, **307**; Nueva Revista de Filología Hispánica, **279**; Papeles de Población, **184**; Perfiles Educativos, **213**; Perfiles Latinoamericanos, **375**; Polibotánica, **164**; Polis: Investigación y Análisis Sociopolítico y Psicosocial, **321**; Política y Cultura, **322**; Psicología y Ciencia Social, **337**; Psicología y Salud, **338**; Quivera, **309**; Ra Ximhai, **309**; Reencuentro, **215**; Región y Sociedad, **237**; Relaciones, **259**; Revista Chapingo. Serie Ciencias Forestales y del Ambiente, **138**; Revista Chapingo. Serie Horticultura, **139**; Revista de Educación Bioquímica, **351**; Revista de Especialidades Médico-Quirúrgicas, **290**; Revista de Estudios de Género. La ventana, **378**; Revista de Geografía Agrícola, **140**; Revista de Humanidades: Tecnológico de Monterrey, **280**; Revista de Ingeniería Sísmica, **270**; Revista de la Educación Superior, **217**; Revista de Zoología, **165**; Revista del Centro de Investigación. Universidad La Salle, **312**; Revista Electrónica de Investigación Educativa, **220**; Revista Fitotecnia Mexicana, **166**; Revista Iberoamericana de Tecnología Postcosecha, **140**; Revista Intercontinental de Psicología y Educación, **343**; Revista Internacional de Ciencias Sociales y Humanidades, SOCIOTAM, **313**; Revista Internacional de Contaminación Ambiental, **232**; Revista Latinoamericana de Estudios Educativos, **223**; Revista Latinoamericana de Investigación en Matemática Educativa, **223**; Revista Mexicana de Agronegocios, **229**; Revista Mexicana de Astronomía y Astrofísica, **153**; Revista Mexicana de Biodiversidad, **166**; Revista Mexicana de Ciencias Farmacéuticas, **351**; Revista Mexicana de Ciencias Geológicas, **250**; Revista Mexicana de Ciencias Políticas y Sociales, **325**; Revista Mexicana de Estudios Canadienses (nueva época), **326**; Revista Mexicana de Física, **345**; Revista Mexicana de Fitopatología, **141**; Revista Mexicana de Ingeniería Química, **272**; Revista Mexicana de Investigación Educativa, **224**; Revista Mexicana de Micología, **167**; Revista Mexicana del Caribe, **260**; Revista Nueva Antropología, **148**; Revista Pueblos y Fronteras Digital, **380**; Salud en Tabasco, **364**; Salud Mental, **292**; Salud Pública de



México, **365**; Signos Filosóficos, **244**; Signos Históricos, **260**; Técnica Pecuaria en México, **168**; Tecnología, Ciencia, Educación, **273**; TERRA Latinoamericana, **251**; Tiempo de Educar, **226**; Tip. Revista Especializada en Ciencias Químico-Biológicas, **168**; Tópicos del Seminario, **281**; Tzintzun. Revista de Estudios Históricos, **261**; Universidad y Ciencia, **296**; Universidades, **126**; Veterinaria México, **384**

## **\_Perú**

Anales de la Facultad de Medicina, **284**; Biblios: Revista de Bibliotecología y Ciencias de la Información, **170**; Boletín del Instituto Francés de Estudios Andinos, **253**; CIMEL Ciencia e Investigación Médica Estudiantil Latinoamericana, **287**; Ecología Aplicada, **160**; Industrial Data, **264**; Liberabit. Revista de Psicología, **334**; Revista Peruana de Medicina Experimental y Salud Pública, **363**

## **\_Portugal**

Babilónia. Revista Lusófona de Línguas, Culturas e Tradução, **275**; Bulletin of Portuguese/Japanese Studies, **254**; Cadernos de Biblioteconomia Arquivística e Documentação Cadernos BAD, **172**; Psicologia, Saúde e Doenças, **338**; Revista Lusófona de Educação, **124**; Revista Portuguesa de Educação, **225**; Revista Portuguesa de Psicossomática, **344**

## **\_Puerto Rico**

Acceso: Revista Puertorriqueña de Bibliotecología y Documentación, **169**; Caribbean Studies, **181**; Forum Empresarial, **128**

## **\_República Dominicana**

Ciencia y Sociedad, **300**



# \_ Índice de Revista por País

## \_ Uruguay

Comunicaciones de la Sociedad Malacológica del Uruguay, **159**

## \_ Venezuela

Acta Botánica Venezolana, **154**; Actualidad Contable Faces, **191**; Aldea Mundo, **319**; Archivos Venezolanos de Farmacología y Terapéutica, **286**; Avances en Química, **347**; Bioagro, **134**; Boletín Antropológico, **144**; Boletín de Lingüística, **276**; Boletín del Archivo Arquidiocesano de Mérida, **253**; Cayapa, **192**; Compendium, **302**; Cuadernos del CENDES, **368**; Educere, **210**; Enlace: Revista Venezolana de Información, Tecnología y Conocimiento, **173**; Espacio Abierto, **370**; FERMENTUM. Revista Venezolana de Sociología y Antropología, **372**; Gaceta Laboral, **187**; Geoenseñanza, **247**; Ingeniería UC, **266**; Interciencia, **294**; Investigación y Postgrado, **211**; Laurus, **212**; Multiciencias, **295**; Negotium, **199**; Omnia, **307**; Opción, **374**; ORBIS. Revista Científica Ciencias Humanas, **308**; Otras Miradas, **374**; Procesos Históricos, **358**; Provincia, **237**; Revista de Ciencias Sociales, **378**; Revista de Pedagogía, **218**; Revista de Teoría y Didáctica de las Ciencias Sociales, **218**; Revista Venezolana de Análisis de Coyuntura, **204**; Revista Venezolana de Ciencias Sociales, **280**; Revista Venezolana de Economía y Ciencias Sociales, **205**; Revista Venezolana de Gerencia, **132**; Sapiens, **315**; Telematique, **273**; Terra Nueva Etapa, **249**; Utopía y Praxis Latinoamericana, **328**













*Sistema de Información Científica Redalyc: La ciencia que no se ve no existe*, se terminó de imprimir en Litho Kolor, S.A. de C.V., Vialiudad Las Torres, núm. 605, Toluca, México, correo-e: [lithokolor@yahoo.com](mailto:lithokolor@yahoo.com). La edición constó de 1,000 ejemplares.

## **Redalyc**

**Mtro. Eduardo Aguado López**

Director General

**Dra. Rosario Rogel Salazar**

Directora Editorial

**Ing. Arianna Becerril García**

Subdirectora de Sistemas y Tecnologías  
de la Información

**Lic. Honorio García Flores**

Subdirector de Información y Documentación

**Mtro. Luis Brito Cruz**

Subdirector de Seguimiento y Evaluación  
de Revistas

**Juana Plaza Sánchez**

Coordinadora Administrativa

**Mtro. Gustavo Garduño Oropeza**

**Mtra. María Fernanda Zúñiga Roca**

**Lic. Graciela Baca Zapata**

Colaboradores de Investigación



**uni>ersia**  
red de universidades, red de oportunidades

Universidad Autónoma del Estado de México  
Facultad de Ciencias Políticas y Administración Pública  
[www.redalyc.org](http://www.redalyc.org)

