



UNIVERSIDAD AUTÓNOMA DEL ESTADO DE MÉXICO
FACULTAD DE MEDICINA

TÍTULO: ENFERMEDAD Y ENFERMABILIDAD, RELACIÓN MÉDICO-PACIENTE.

UNIDAD DE APRENDIZAJE: ANTROPOLOGÍA MÉDICA

PROGRAMA EDUCATIVO: LICENCIATURA EN MÉDICO CIRUJANO

ESPACIO ACADÉMICO: FACULTAD DE MEDICINA

Autor: JAVIER JAIMES CIENFUEGOS

AGOSTO 2017

JUSTIFICACIÓN ACADÉMICA

El estudiante de la Licenciatura de Médico cirujano desde el primer semestre hasta el quinto semestre tiene la opción de cursar la asignatura de Antropología Médica a fin de adquirir conocimientos relacionados con la enfermedad a lo largo de la historia y la configuración conceptual del padecer.

La palabra enfermedad etimológicamente proviene del latín *infirmitas*, que significa literalmente “falta de firmeza”.



La OMS entiende el concepto “Alteración o desviación del estado fisiológico en una o varias partes del cuerpo, por causas en general conocidas, manifestada por síntomas y signos característicos, y cuya evolución es más o menos previsible”





El concepto de enfermedad en la Medicina pre científica

- Inicia en la cultura sumeria.
- Se valida hasta el siglo XIII

Características:

- * Creencia en lo sobre natural, mitos ritos y religiones.
- * Polifarmacia para la resolución de los conflictos relacionados con la salud.
- * Uso de plantas y animales.

El concepto de enfermedad en la medicina científica

Corresponde desde principios de siglo XVIII a la fecha actual.

-Investigaciones clínicas sobre el cuerpo humano.

-Método científico en la medicina.

-Aplicación de la tecnología en el diagnóstico.

-Despersonalización de la relación médico-paciente.

-Prevención de la salud.

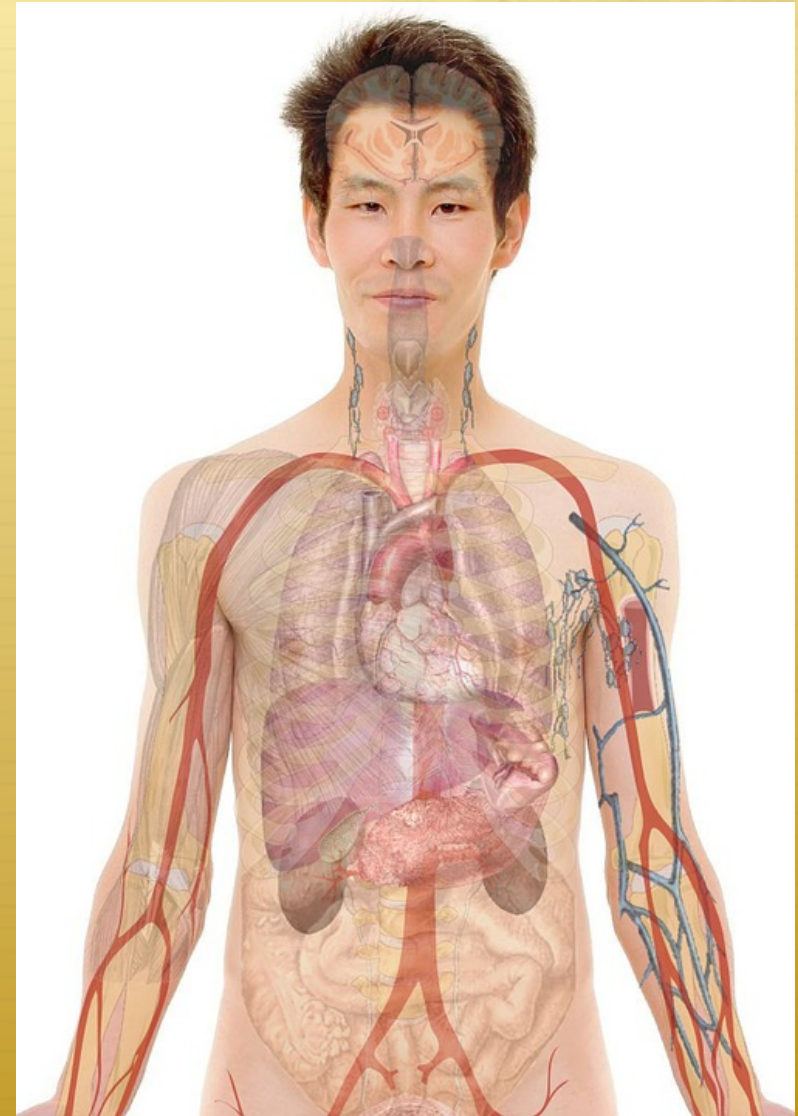

Registros de las primeras enfermedades

Cultura Mesopotámica
4000 3500 a.c

-La enfermedad era interpretada bajo una forma divina.

-Implicaba en el ser aspectos Punitivos, religiosos y morales.





Enfermedad en Egipto 27000 a.c.

-La enfermedad es curada e interpretada por un brujo o médico

-La enfermedad aún se encontraba ligada al ámbito religioso por lo que la cura era a partir del uso del rito

-El papiro Ebers pone en claro la explicación empírico racional de los sucesos

Grecia 2500 a.c

-Técnicas de curación , se acompaña de ayuno, plegarias, consumo de plantas psicotrópicas.

-Interpretación de sueños.

-Conocimiento natural de la enfermedad

-Uso de venenos

-Teoría de los cuatro humores Hipócrates.

-La enfermedad era tratada como un agente natural y no divino.





Enfermedad para Galeno:

Distingue tres tipos de causas

- Externo o primitiva
PROCATARTICAS: Dependen del régimen exterior.

Interno Dispositivas
PROEGUMENAS: Depende del temperamento.

Sintácticas, Conjuntas o inmediatas: Actúan en conjunto.

Enfermedad en el cristianismo

- Cristo se presenta como un médico
- Producto del pecado
- Penitencia
- El evangelio se presenta como cura.
- La enfermedad se padece en el alma
- El pecador es enfermo
- La enfermedad es una prueba de fe
- Medicina Popular



Enfermedad en la Medicina Árabe



Doble visión señalada desde el monoteísmo y el creacionismo.

Causas

Las cosas no naturales.

Causas dispositivas. Como el hábito.

Causas internas conocida como la putrefacción.

La enfermedad en Bizancio Imperio Romano Oriente

-Asistencia al enfermo

-Medicina pre técnica
buscaba causas de la
enfermedad en la dualidad
espiritual y corporal.

-Dejan aun lado la obra de
galeno por ser pagana.



Siglo XIII

Se crea la Universidad con nuevos enfoques educativos en Bolonia, París y la de Montpellier.

-Teología, Derecho, Medicina y Artes.

Tratados :

Peste negra

Viruela

Sarampión

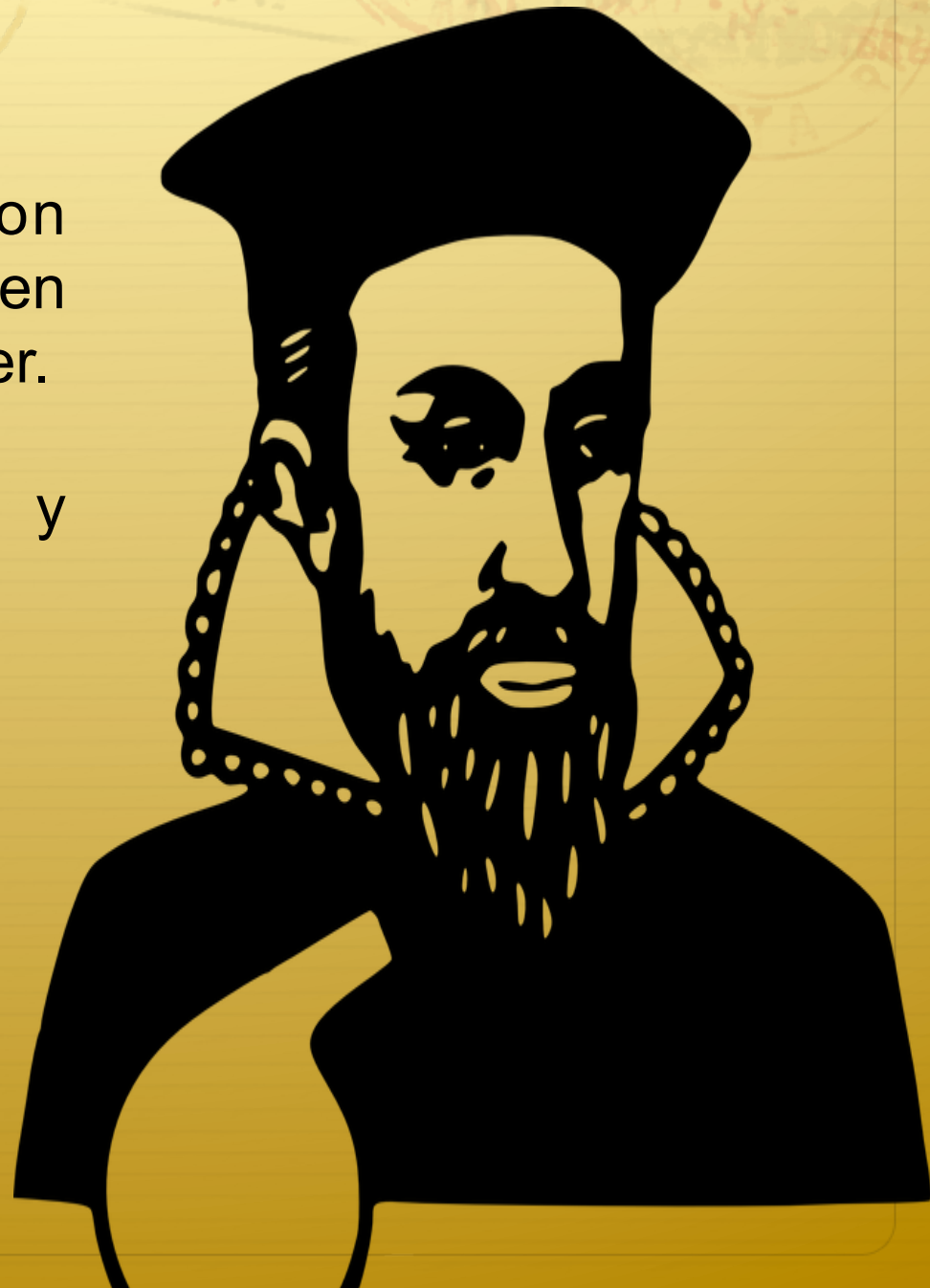

Enfermedad y medicina del Renacimiento

-Siglo XV XVI

-Difusión de la medicina Galénica

-Entendimiento de la mecánica del universo

-Desarrollo de las ciencias

-La alquimia se transforma en la química moderna.

-Fernel propone a la Fisiología como el estudio científico de los movimientos y funciones de los seres vivos.

-La enfermedad nuevamente se interpreta como un agente natural.



- En Italia surge la interpretación de las patologías a partir de la disciplina

latromecánica o iatrofísica:

- Compara el cuerpo humano con una máquina.

- La enfermedad es un proceso que puede ser “arreglado”

- La enfermedad en términos matemáticos y físicos



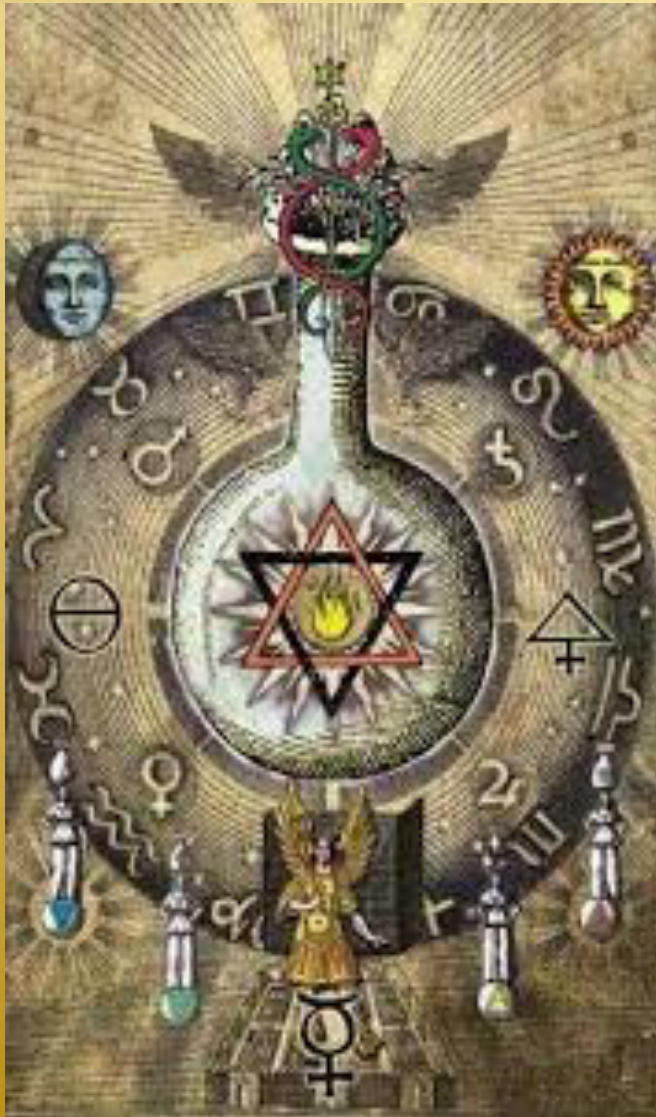

Panvitalismo y la enfermedad del Siglo XVI.

Panvitalismo postula que hay vida por todas partes, afirmando un aspecto material del cuerpo y de la naturaleza.

- Universo producto de la acción
- Una realidad material
- Conocimiento científico del cosmos desde la visión cualitativa

-(Theophrast Bombast von Hohenheim; en latín, Philippus Aureolus Theophrastus Bombastus Paracelsus; Einsiedeln, Suiza, 1493 - Salzburgo, actual Austria, 1541)

Filósofo, Médico, Astrólogo y alquimista suizo.

Para conocer la enfermedad se requiere de cuatro pilares fundamentales:

- La filosofía**
- La astronomía**
- La alquimia**
- Virtud**

-Da la primer descripción de la sífilis utilizando, sustancias diluidas con azufre y mercurio como una posible cura.



Alquimia



Química

-A Paracelso se le atribuyen la formulación y elaboración de los primeros medicamentos en los que incluyó por primera vez minerales

-Introdujo el uso del láudano, con azufre para combatir el dolor.

-Experimenta con sulfato de plomo y mercurio.



-Iatroquímica: Rama de la Química y de la Medicina que basándose en la alquimia tiene por objeto la resolución química de cuestiones patológicas y fisiológicas del ser humano, precursora de la Química-Farmacéutica.

-Su principal fuente es la alimentación.



Siglo XVII – XVIII

Contexto:

- Revolución Industrial**
- Revolución del capitalismo**
- Se instaura la Burguesía**
- Situación obrera deplorable**



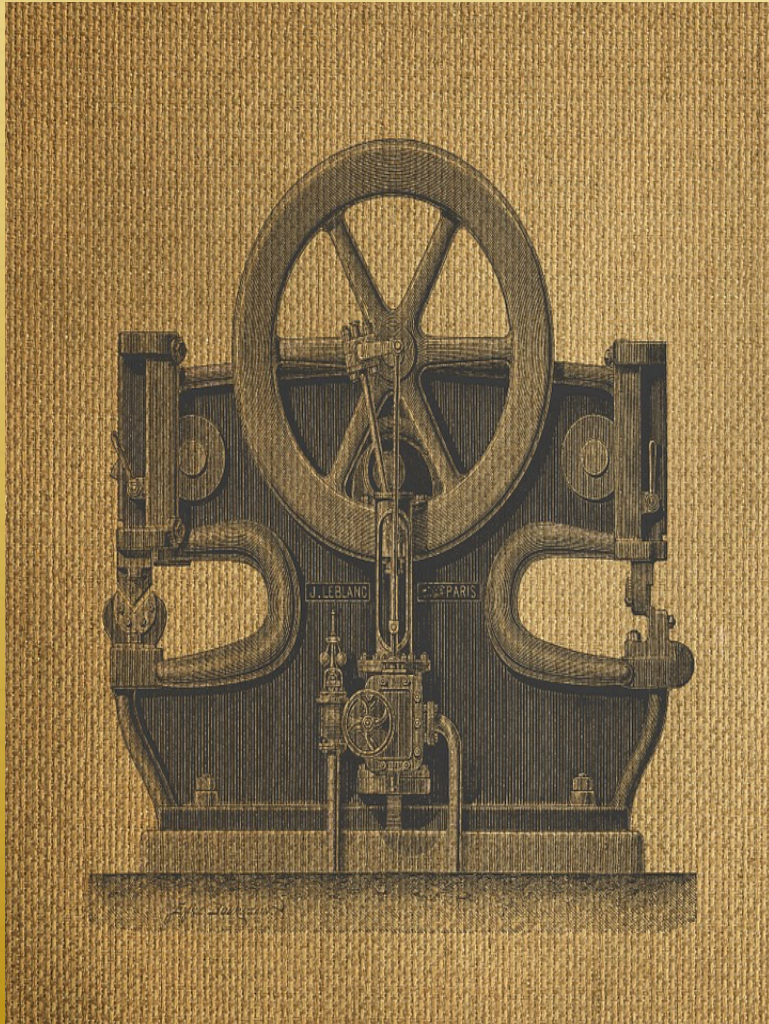

El racionalismo se contrapone ante la sociedad occidental.

-Largas jornadas laborales.

-Problemas sanitarios

-Uso de químicos en las fabricas

Se estudian las enfermedades con base a las clases sociales:

La Burguesía:

-La vida sedentaria: Obesidad, Aumento en el ácido úrico «gota»

Proletariado:

-Desnutrición, «raquitismo», enfermedades relacionadas con el alcoholismo, infecciones de transmisión sexual (ITS) «Sífilis».



Bernardino Ramazzini (1633-1714) Italia

-Su obra más apreciada con los años fue la relacionada con las enfermedades de las distintas ocupaciones u oficios.

-A lo largo del siglo XVII fue abandonándose el estudio de la influencia de los diferentes factores ambientales bajo la perspectiva del galenismo.

-Algunos de sus trabajos ya relacionaban la sociedad con el trabajo y cómo ambos elementos influían en la salud de los trabajadores.

Siglo XVIII:

- Inicia la psicología moderna
- Se reconocen las enfermedades mentales, dejando aún lado la postura de la iglesia católica.
- Inicia la psiquiatría, aun que sus estudios y practicas no tuvieron un resultado oportuno hasta finales del siglo XX



Siglo XIX El positivismo en medicina

-Augusto Comte crea la sociología ciencia que influenciara las demás ramas del conocimiento.

-Sociología de la medicina

-Experimentan reacciones químicas en el cuerpo humano.

-La relación de los estímulos.

-La aplicación de la tecnología en las enfermedades

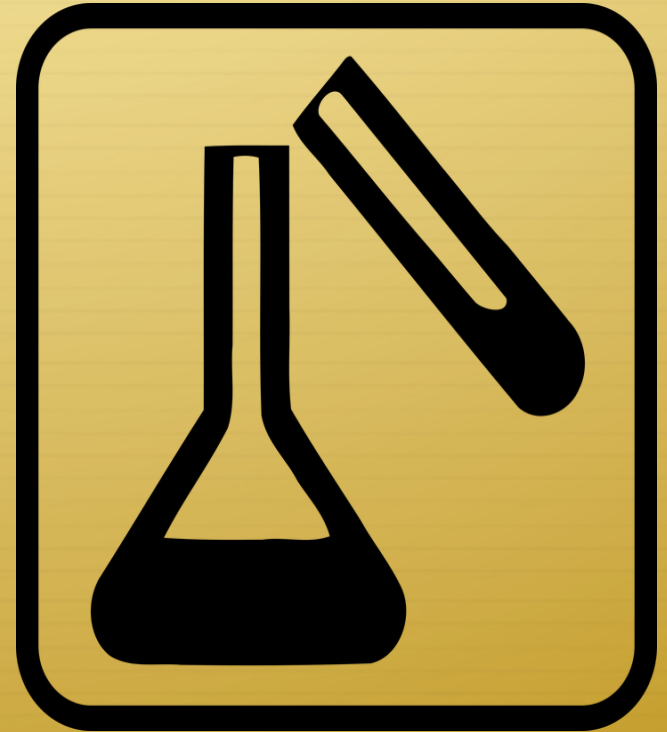

- Surge la anatomoclínica.

-La fisiopatología.

-La enfermedad se dirige a la búsqueda del agente causal.



Siglo XX Y XXI

Contexto:

- Primer guerra mundial
- Segunda guerra mundial
- Crisis de la ciencia en el aspecto de la ética
- Tecnociencia
- Surge la OMS
- Medicina socializada



“Alteración o desviación del estado fisiológico en una o varias partes del cuerpo, por causas en general conocidas, manifestada por síntomas y signos característicos, y cuya evolución es más o menos previsible”

OMS

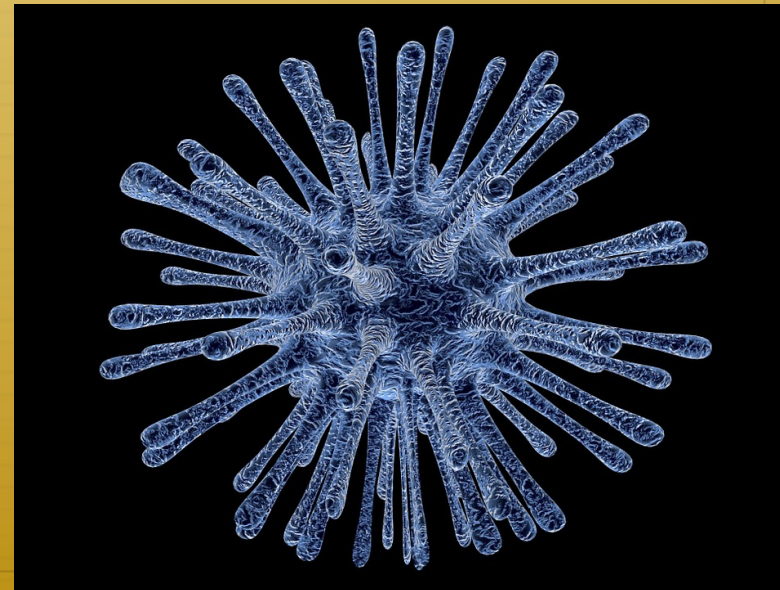

Siglo XXI

-La enfermedad se analiza desde los siguientes aspectos:

-Concepto que refleje la realidad humana y social del mundo en que vivimos.

-La enfermedad y salud son procesos normales... Normal- Anormal.

-Se debe estudiar la historia natural de la enfermedad.

-Concepto biomédico: una enfermedad es un tipo de estado interno que disminuye la salud.



Enfermabilidad: Capacidad del ser humano para enfermarse en cualquier momento, cuando la capacidad de adaptación se torna insuficiente



Padecer: Manera en que cada ser humano vive su enfermedad , da paso a ciencias alternas como la antropología, psicología, historia y filosofía.



Bibliografía:

-Entralgo ,Lain, Historia de la Medicina, editorial Salvat, España, Barcelona.