Encuentros de Ciencia Abierta:

Fortaleciendo la Investigación en los Estudios de Género

Universidad Autónoma del Estado de México



Conferencia

Universidad Cuidadora:

De la Institucionalización del Género a las Prácticas de Cuidado Colectivo

Doctora en Ciencias Sociales

Norma Baca Tavira

Secretaria de Igualdad Sustantiva y Cuidados

#CienciaAbiertaQueTransforma

Secretaría de Ciencia

tuaeméx

ADMINISTRACIÓN UNIVERSITARIA 2025-2029

Universidad Autónoma del Estado de México

Encuentros de Ciencia: Fortaleciendo la Investigación en los Estudios de Género

Universidad cuidadora:

de la institucionalización del género a las prácticas de cuidado colectivo

Norma Baca Tavira



Secretaría de Igualdad Sustantiva y Cuidados

Puntos de partida

necesarios

Para reconocer/comprender los nudos estructurales de las desigualdades de género

Feminismos Perspectiva de género

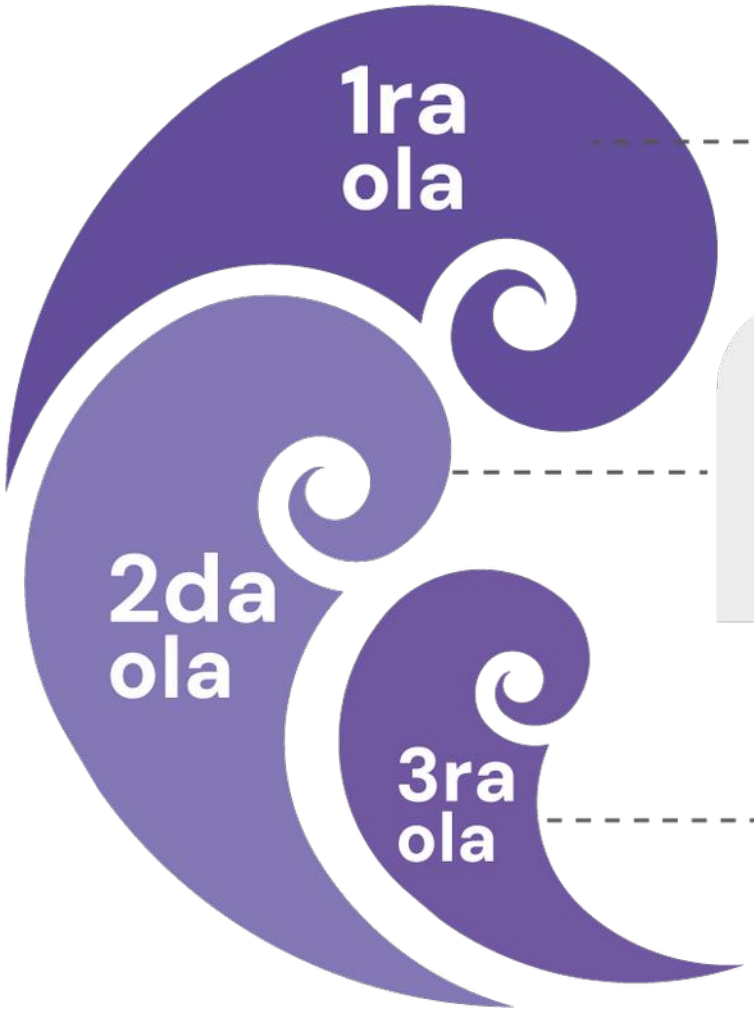

Mediados del siglo XIX

- **Se cuestionaron los privilegios masculinos, afirmando que no son una cuestión biológica y/o natural**
- **Derecho al sufragio de las mujeres**

1960-1980

- El debate alrededor del sufragio universal se intensifica.
- **Reclamo del acceso a la educación superior.**
- Hay serios cuestionamientos a la obligatoriedad del matrimonio y las mujeres comienzan a liberarse en su aspecto físico

1970-2000. Movimientos y discursos

- **Género = como un orden social -una relación social de poder - que naturaliza la violencia contra las mujeres**
- **Reclamos y propuestas de prevenir, sancionar y erradicar la violencia**
- **Necesidad de institucionalizar la equidad como principio societario =** convenios internacionales, leyes y políticas públicas

“Lo personal es político, porque cada experiencia individual refleja estructuras sociales más grandes; y reconocerlo es el inicio del cambio.”

Kate Millett

México, 1975

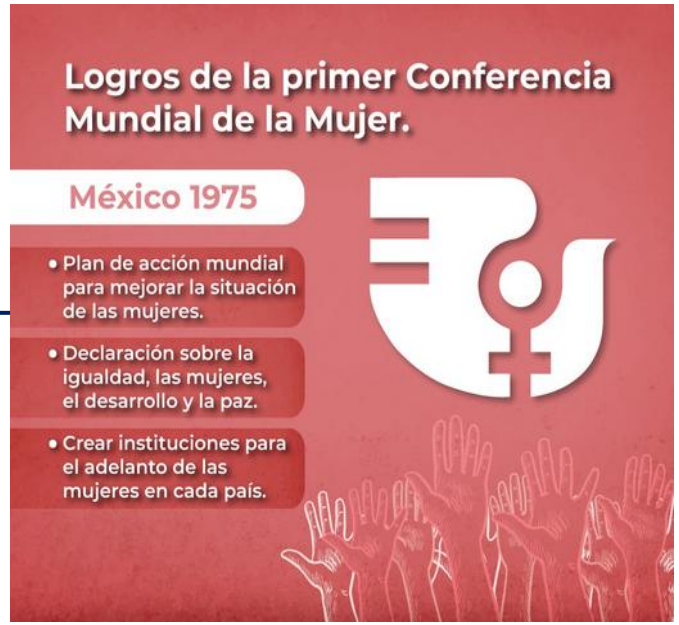

Nairobi

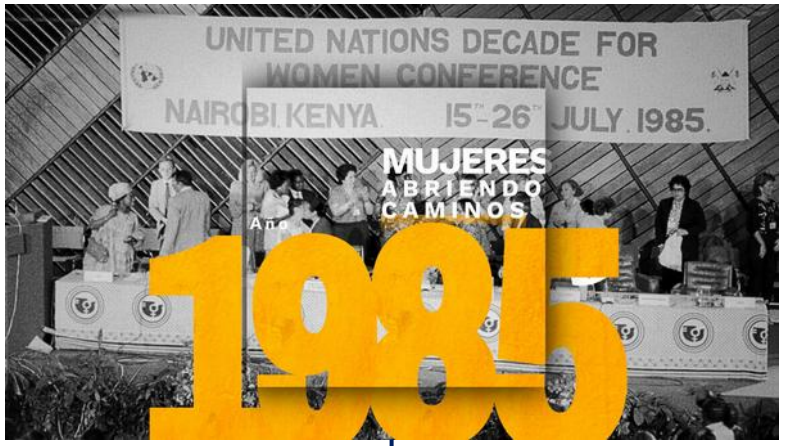

Beijing, 1995



Estrategia de institucionalización del género

Transversalización del género

Empoderamiento (económico) de las mujeres

Se adoptan como principales estrategias dado el bajo impacto que estaban teniendo las diferentes políticas, programas y acciones para la equiparación de las mujeres en la sociedad.

Reconocimiento base

las instituciones no son neutrales al género

Reproducen y producen desigualdades y estructuras jerárquicas de privilegio masculino.

Se reconoce que sin el cambio institucional que refleje y represente los intereses de las mujeres, no será posible alcanzar la meta de la equidad y la igualdad de género.

Necesidad de definir una estrategia

- Que involucre a todos los actores
- Que impregne todas las acciones
- Que acelere los cambios estructurales y, tenga alcance global

Transversalización de la perspectiva de género

Transversalizar la perspectiva de género

es el proceso de valorar las implicaciones que tiene para los hombres y para las mujeres cualquier acción que se planifique, ya se trate de legislación, políticas o programas, en todas las áreas y en todos los niveles.

Es una estrategia para conseguir que las preocupaciones y experiencias de las mujeres, al igual que las de los hombres, sean parte integrante en la elaboración, puesta en marcha, control y evaluación de las políticas y de los programas en todas las esferas políticas, económicas y sociales, de manera que las mujeres y los hombres puedan beneficiarse de ellos igualmente y no se perpetúe la desigualdad.













- **Producción científica**
- **Colectivas**
- **Organismos internacionales**
- **Áreas gubernamentales**

Contexto de precariedad laboral y de vida (neoliberalismo)

Violencia de género contra las mujeres
(estructural, institucional, comunitaria, familiar...)

- **Uso del lenguaje como vehículo de protesta**
- **Activismo virtual**





Sincronizando movimientos nacionales con reclamos globales



4ta ola

La feminista del siglo XXI no puede dejar de ser consciente de que la opresión se ejerce en y a través de sus relaciones más íntimas, empezando por la más íntima de todas: la relación con el propio cuerpo

En cuanto a la violencia contra las mujeres

Ocurre todos los días en los distintos espacios: públicos y privados.

Sin embargo, la indignación social ha hecho que cada vez haya más pronunciamientos, acciones y propuestas por parte de las feministas que se organizan para exigir justicia y que el problema sea atendido en las instituciones públicas, profesionalmente y de manera sororal entre las propias mujeres con base en el acompañamiento y escucha.

El lograr que el problema sea reconocido como público ha llevado mucho tiempo

Cada una de las acciones a favor del derecho de las mujeres a una vida libre de violencia, ha significado trabajo coordinado entre quienes queremos un cambio a favor de su seguridad, de un trato digno y de respeto para todas las niñas y mujeres, con el objetivo de que sus condiciones de vida cambien produciendo espacios libres de violencia



Imagen: https://puedjs.unam.mx/movimientos-feministas/

Lo personal es político

Significa que lo que nos pasa como mujeres (personal) **tiene origen estructural** (político)

un sistema detrás mantiene las desigualdades

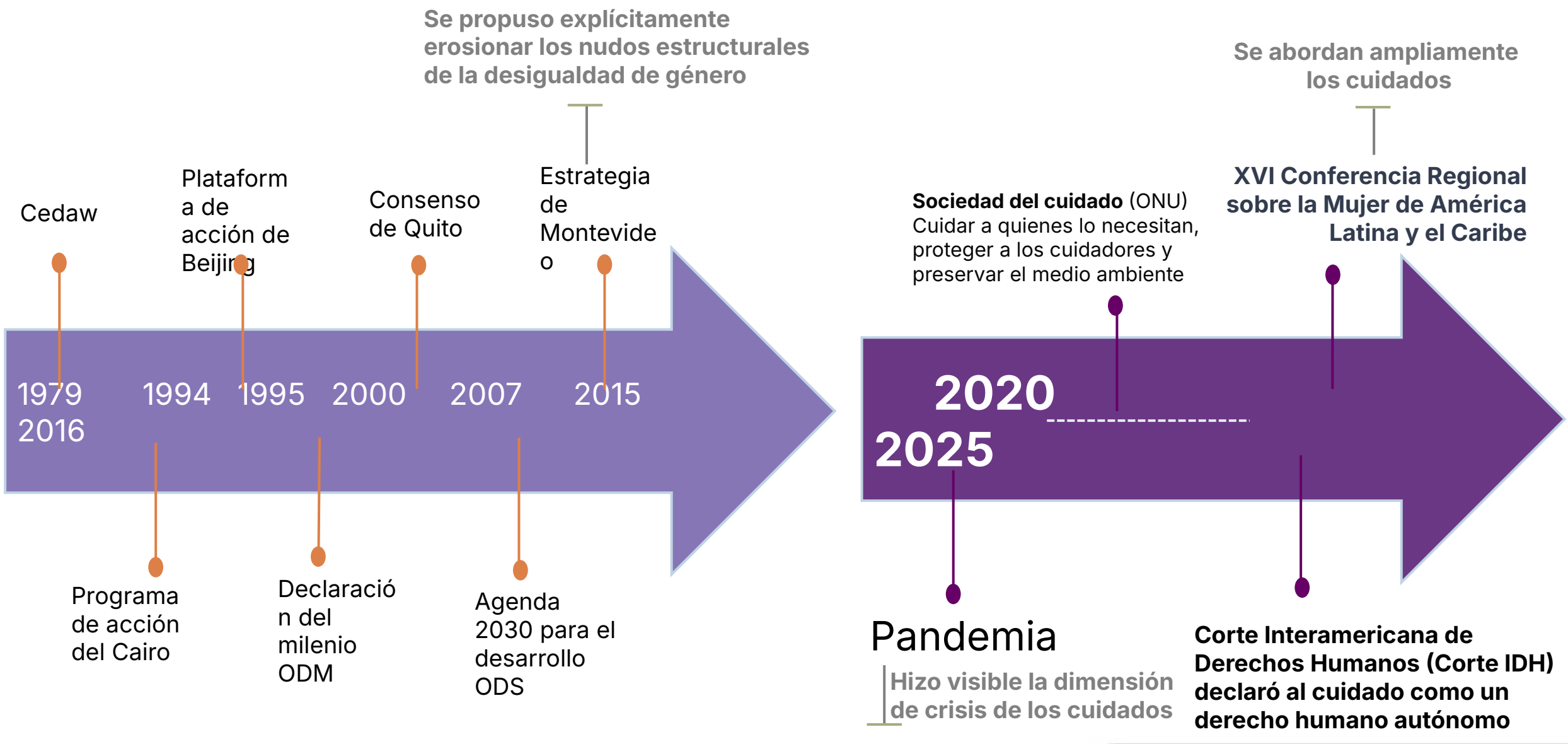
Se propuso explícitamente erosionar los nudos estructurales de la desigualdad de género
Se abordan ampliamente los cuidados
Cedaw
Plataforma de acción de Beijing
Consenso de Quito
Estrategia de Montevideo
XVI Conferencia Regional sobre la Mujer de América Latina y el Caribe
Sociedad del cuidado (ONU)
Cuidar a quienes lo necesitan, proteger a los cuidadores y preservar el medio ambiente
1979
2016
1994
1995
2000
2007
2015
2020
2025
Programa de acción del Cairo
Declaración del milenio ODM
Agenda 2030 para el desarrollo ODS
Pandemia
Hizo visible la dimensión de crisis de los cuidados
Corte Interamericana de Derechos Humanos (Corte IDH) declaró al cuidado como un derecho humano autónomo

Algunos reconocimientos

1. Pese a tener avances en los marcos jurídicos (pro igualdad) la realidad es que hay enormes brechas de género
2. Abordar las desigualdades de género teniendo en cuenta la diversidad de condiciones de las mujeres
3. Las desigualdades y violencias de género ocurren a diferentes escalas

Interseccionalidad



4. Tiempo como recurso escaso
5. División sexual del trabajo
   Especificidad del trabajo de las mujeres en este sistema
6. El sistema económico/social ha generado diversas crisis
7. Es urgente avanzar hacia la igualdad sustantiva y colocar la vida en el centro de todo

Cuerpo ⟷ **Estructuras sistémico**

Territorios
Comunidad

De la institucionalización del género a las prácticas de cuidado colectivo

Reconocer la relevancia de los cuidados para el funcionamiento de las sociedades y de las economías



Secretaría de Igualdad Sustantiva y Cuidados

1 En el seno de toda formación social coexiste una producción social de bienes y una producción social de seres humanos

Tiempo como recurso escaso

PRODUCCIÓN Y REPRODUCCIÓN SON INDISOCIABLES

El tiempo de las mujeres está repleto de trabajo
(gran parte de él sin pago)

Hay una inequitativa/injusta distribución

Trabajo doméstico y de cuidados
=
El trabajo que permite otros trabajos



Necesitamos debatir el sistema productivo pero, sobre todo, necesitamos debatir la matriz reproductiva que la sostiene, necesitamos debatir una nueva sociabilidad.

2 Enfoque feminista de cuidados

Agenda amplia
es un cambio estructural



Discusión sistémica

Debemos ser capaces de transitar hacia una sociedad que cuide
(no solo las mujeres)

Desde la agenda gubernamental

Es imperativo hablar de inversión estratégica para el sistema de cuidados

Desde la agenda académica

Enfoques: Derechos humanos, Interseccional, Territorial, Intergeneracional, Multiactor

- Conocimiento sobre las desigualdades imprescindibles de atender: investigación y generación de información científica y desde los territorios: no es suficiente la teoría, ni los datos en plataformas

Los cuidados

Son acciones, conocimientos y emociones diarias que cubren necesidades básicas y vitales y regeneran el bienestar físico y emocional de la personas













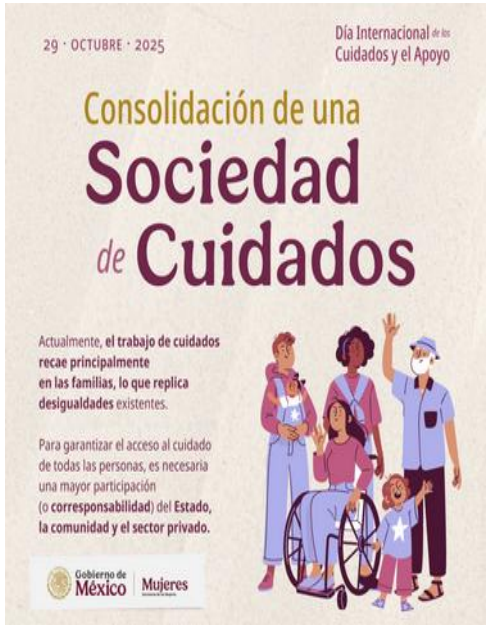

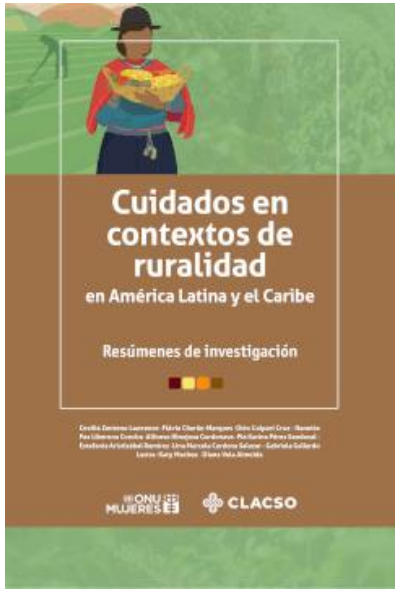



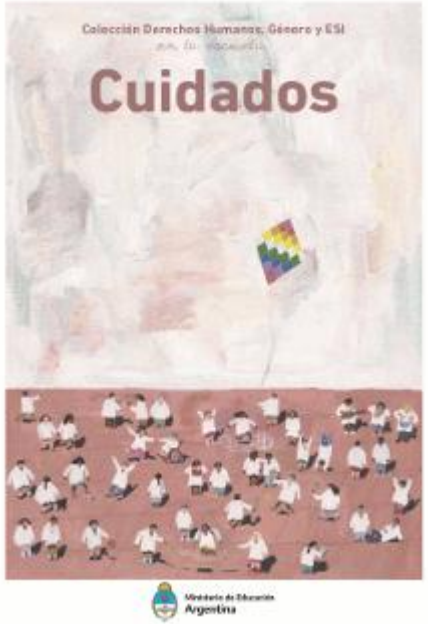

Secretaría de Igualdad Sustantiva y Cuidados



Programa Universitario de Bioética
17 de octubre a las 12:20 p. m. ·

Este mes en el seminario del grupo "Bioética, no dualidad y ciencias de la complejidad" hablamos sobre: Cuidados multiespecie: análisis feminista de las relaciones humano-animal.







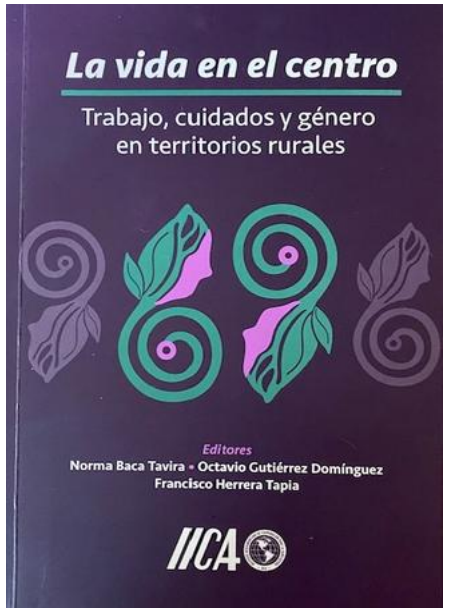

El cuidado es una necesidad de todas las personas a lo largo de todo el ciclo de vida, en consecuencia el Estado tiene obligaciones para con este bien público

... bien común, colectivo



Secretaría de Igualdad Sustantiva y Cuidados

La perspectiva de cuidados, reconoce a éstos como un derecho y como un trabajo que dinamiza la economía

Nos obliga a replantearnos el modelo de desarrollo
Deben ser tratados públicamente
Pilar del bienestar



La sociedad del cuidado sitúa en el centro la sostenibilidad de la vida y reconoce la interdependencia entre las personas, el medio ambiente y el desarrollo socioeconómico

Implica un cambio civilizatorio

Enfoque feminista de cuidados

Es una oportunidad política sin precedentes

Las evidencias científicas
Las resoluciones en foros multilaterales
El creciente reconocimiento normativo del derecho al cuidado

Posibilidades para impulsar transformaciones estructurales

ADMINISTRACION UNIVERSITARIA
2025-2029

Secretaría de Igualdad Sustantiva y Cuidados

Objetivo

Reconocer la centralidad de los cuidados y la igualdad sustantiva, como pilares para una vida universitaria libre de violencias y bajo condiciones equitativas para todas las personas.

Agenda feminista y en consecuencia progresista

Las mujeres en espacios de toma de decisiones han visibilizado temas que históricamente habían sido ignorados como el cuidado, y que ahora destacan como prioritarios en sus planes de trabajo.

Diseñamos e impulsamos la política de igualdad en la UAEMéx

Sustantiva y de cuidados

Alineación normativa: creación de la SISyC e incorporación de la perspectiva de cuidados en la reforma a la Ley universitaria.

- Agenda latinoamericana

  Derechos humanos, Inclusión, Interseccionalidad, feminismos comunitarios
- PND 2023-2030: impulsa la corresponsabilidad entre el Estado, la comunidad, el sector privado.
- El cuidado como un derecho humano, un bien público y un componente para el bienestar.

Aspiramos a participar decididamente en el cambio cultural profundo que contribuya a desatar los nudos estructurales de la desigualdad de género para atenuar los patrones patriarcales y discriminatorios

Secretaría de Igualdad Sustantiva y Cuidados

Igualdad sustantiva

Para superar las desigualdades y prevenir las violencias de género es necesario transformar las condiciones sociales, culturales, económicas e institucionales que generan desventajas, fortaleciendo mecanismos de prevención, atención, sanción y reparación.

Transversalización de la perspectiva de cuidados

Los cuidados como una dimensión fundamental para el bienestar colectivo, promoviendo una distribución justa de las responsabilidades de cuidado y generando condiciones institucionales que permitan conciliar la vida personal, familiar, comunitaria y laboral.

Inclusión

Construir espacios accesibles, respetuosos y libres de discriminación donde todas las personas puedan participar y desarrollarse plenamente desde el reconocimiento de sus diferencias.

Rizomas
para la igualdad













tuaeméx nu y dyojui
ADMINISTRACIÓN UNIVERSITARIA 2025-2029



Programa Institucional de Cultura de Paz







Secretaría de Igualdad Sustantiva y Cuidados

Buscamos abrir nuevas miradas sobre cómo habitamos y sostenemos los territorios escolares en tiempos complejos

Universidad cuidadora

ADMINISTRACIÓN UNIVERSITARIA
2025-2029

Secretaría de Igualdad Sustantiva y Cuidados