
2o. CONGRESO INTERNACIONAL
INFANCIAS CON REFERENTES DE CRIANZA EN PRISIÓN
PODER JUDICIAL del Estado de México
Universidad Autónoma del Estado de México
Cátedra
4, 5 y 6 de noviembre de 2026
Y SEGUNDO SIMPOSIUM: "TEMÁTICAS DE NIÑEZ Y ADOLESCENCIAS EN CONTEXTOS DE VULNERABILIDAD"
CONFERENCIA MAGISTRAL
"Avances y desafíos en el camino hacia la plena garantía de derechos de la niñez y adolescencia con referentes adultos privados de libertad"
Dr. Jorge Alfredo Freyre Scafati
Secretario Ejecutivo
PLATAFORMA NNAPES
NNAPES
PLATAFORMA REGIONAL POR LA DEFENSA DE LOS DERECHOS DE NIÑAS, NIÑOS Y ADOLESCENTES CON REFERENTES ADULTOS PRIVADOS DE LIBERTAD
04 DE NOVIEMBRE
10:00 a.m.
Sala Gustavo Baz Prada,
Edificio de Rectoría,UAEMÉX;
Toluca, México
tuaeméx
ADMINISTRACIÓN UNIVERSITARIA
2025-2029



NNAPEs

PLATAFORMA REGIONAL POR LA DEFENSA DE LOS DERECHOS DE NIÑAS, NIÑOS Y ADOLESCENTES CON REFERENTES ADULTOS PRIVADOS DE LIBERTAD

LA PLATAFORMA NNAPES **es una alianza estratégica de organizaciones de América Latina y el Caribe, creada en 2014, que trabaja con y por niñas, niños y adolescentes con referentes adultos privados de libertad, promoviendo y defendiendo sus derechos.**

Su propósito es fortalecer el empoderamiento de niñas, niños y adolescentes, y asegurar que sus necesidades y derechos específicos sean reconocidos e incorporados en las políticas públicas de los Estados de la región, garantizando su plena protección y ejercicio.





Las Principales liÍeas de acciÓN que guían el trabajo de la Plataforma NNAPES son:

- Generación de conocimiento sobre la realidad de los NNA con referentes adultos PRIVADOS DE LIBERTAD.

- Promoción del protagonismo de los NNA con referentes adultos PRIVADOS DE LIBERTAD en la defensa de sus derechos en el ámbito local, nacional, regional e INTERNACIONAL

- Desarrollar acciones de

NNAPES
PLATAFORMA REGIONAL POR LA DEFENSA DE LOS DERECHOS DE NIÑAS, NIÑOS Y ADOLESCENTES CON

URU
GUA
Y

gurises unidos

AMÉRICA LATINA
Y EL CARIBE

CWS

ARGE
NTINA

ACiFaD
ASOCIACIÓN CIVIL DE FAMILIARES DE DETENIDOS

PAN
AMÁ

REDNAMAP

HOND
URAs

CASM
actalliance

COLO
MBIA

FUNDACIÓN TIEMPO DE JUEGO

MÉX
ICO

REDIM
Red por los Derechos de la Infancia en México

CH
ILE

ENMARCHA
Por nuestros derechos

BRA
SIL

projeto MENINOS E MENINAS DE RUA
SÃO BERNARDO DO CAMPO

GUATE
MALA

Colectivo Artesana
PASO A PASO
para la reintegración

REPÚBLICA
DOMINICANA

CAMINANTE
PROYECTO EDUCATIVO

NICAR
AGUA

INPRHU
Instituto de Promoción Humana
Managua, Nicaragua

HOND
URAS

RED DE INSTITUCIONES
COIPRODEN
POR LOS DERECHOS DE LA NIÑEZ



BB

NNAPEs

PLATAFORMA REGIONAL POR LA DEFENSA DE LOS DERECHOS DE NIÑAS, NIÑOS Y ADOLESCENTES CON REFERENTES ADULTOS PRIVADOS DE LIBERTAD


CONSEJO DE
VOCERAS Y
VOCEROS

“Avances y desafíos en el camino hacia la plena garantía de derechos de la niñez y adolescencia con referentes adultos privados de libertad”.



NNAPEs

PLATAFORMA REGIONAL POR LA DEFENSA DE LOS DERECHOS DE NIÑAS, NIÑOS Y ADOLESCENTES CON MADRES Y PADRES ENCARCELADOS

Comité de los Derechos del Niño.

INFORME Y RECOMENDACIONES DEL DÍA DE DEBATE GENERAL SOBRE "LOS HIJOS DE PADRES ENCARCELADOS"

30 de septiembre 2011

- El impacto general de encarcelamiento de los padres en la vida del niño/a,
- El impacto en los niños/as y adolescentes de la participación de un referente adulto en las diferentes etapas del proceso de justicia penal, incluida la detención, la investigación, las medidas previas al juicio , el juicio y la sentencia, encarcelamiento, liberación y reintegración en la familia y la comunidad;



¿NVISIBLES HASTA CUANDO?

- Una primera aproximación a la vida y derechos de niñas, niños y adolescentes con referentes adultos encarcelados en América Latina y el Caribe
- Estudio de caso: Brasil, República Dominicana, Nicaragua y Uruguay.
- Es el primer estudio que se lleva a cabo en la región LAC y aporta los insumos básicos para entender el tema en la región y sensibilizar a los tomadores de decisión respecto del mismo.

2013

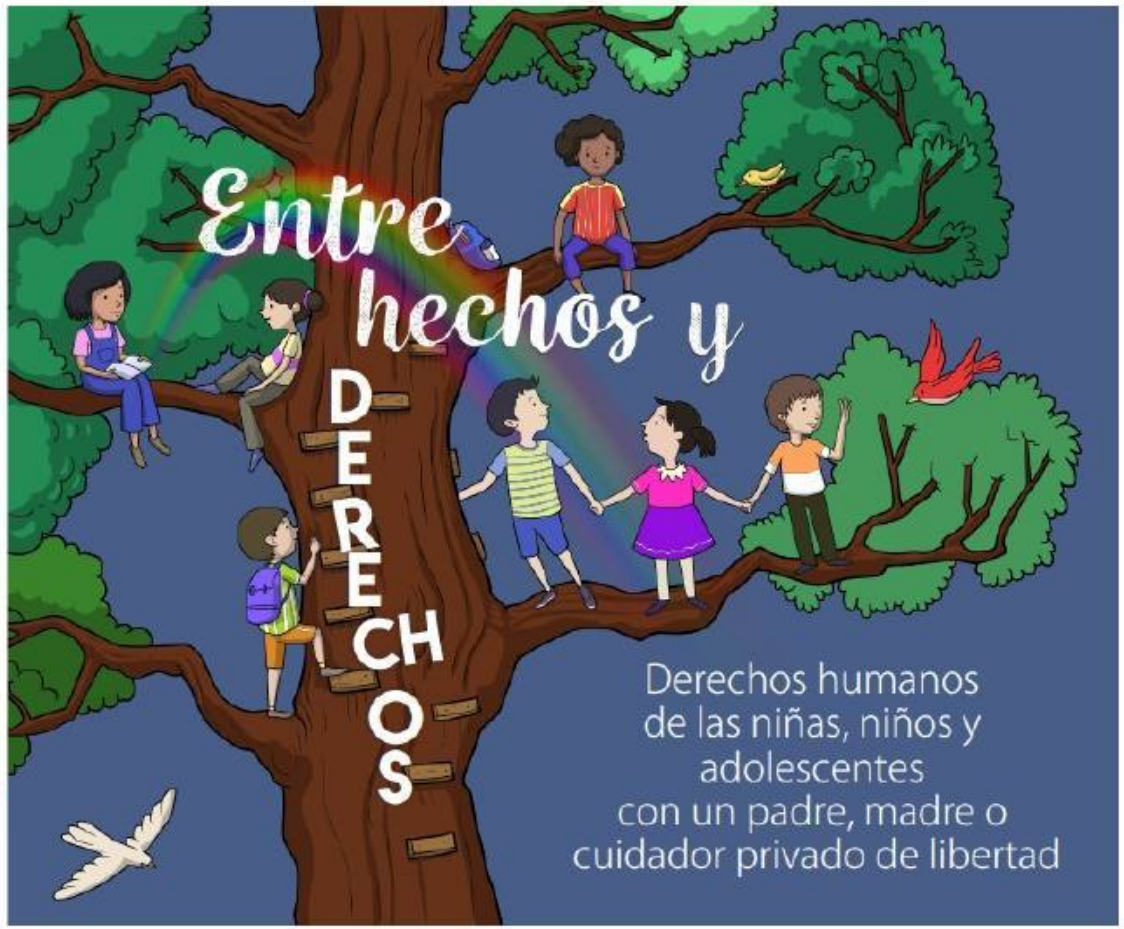

Naciones Unidas

CERO VIOLENCIA CONTRA LAS NIÑAS EN 2030

NNAPEs

Promoviendo la participación de las/os NNAPES

Las voces de los niños, niñas y adolescentes: Entre Hechos y Derechos.

Derechos Humanos de las niñas, niños y adolescentes con un padre, madre o cuidador privado de libertad.

Elaborado por los/as NNAPES con la Representante Especial del Secretario General de NNUU sobre la Violencia contra los Niños y Plataforma NNAPES. 2017.

Punto de partida hacia la participación protagónica de NNAPES.

Orientación técnica.

Pautas para la promoción y protección integral de niñas, niños y adolescentes con referentes adultos privados de libertad.

Instituto Interamericano del Niño y la Niña, IIN, Organización de los Estados Americanos, OEA, Plataforma NNAPES

2019.



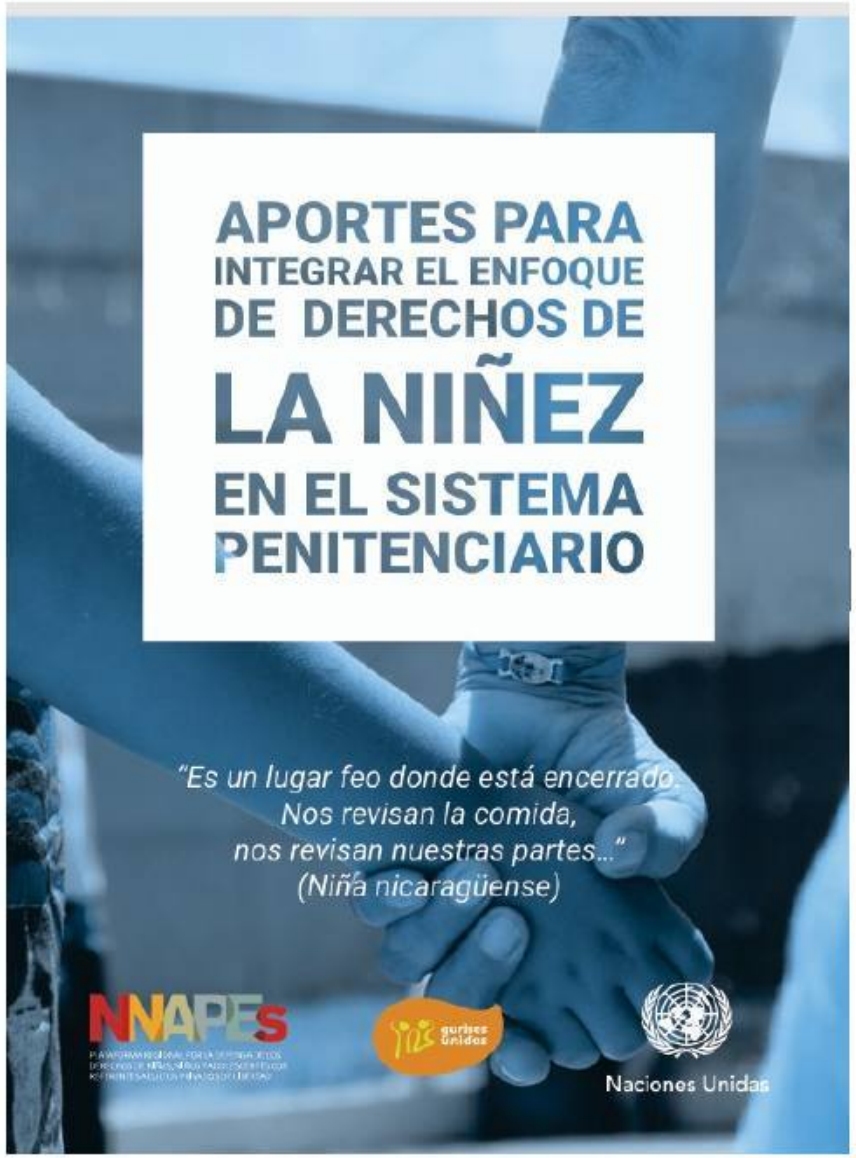

1. Establecer una regulación y política publica penitenciaria alineada con los estándares de la Convención sobre los derechos del niño.
2. Capacitar al personal penitenciario en materia de derechos de la niñez y de genero
3. Coordinar con los sistemas de justicia y de protección de la niñez para garantizar sus derechos
4. Poner fin a la inspección corporal de niños, niñas y adolescentes, y utilizar métodos de inspección apropiados, como el escaneo, que no implica contacto corporal
5. Brindar información al niño sobre el estado de su familiar privado de libertad y sobre los mecanismos de orientación, denuncia y reporte sobre incidentes de violencia a los niños que visitan los centros penitenciarios.
6. Crear programas interinstitucionales y multidisciplinarios de atención psicosocial que articulen el trabajo con la persona privada de libertad y su familia, y aseguren su reintegración social, y su adecuada integración en el entorno familiar
7. Registrar datos oficiales sobre la población privada de libertad acerca de la situación familiar, incluyendo información sobre niños, niñas, a cargo.
8. Garantizar el derecho del niño/a a tener contacto con sus padres y familiares privados de libertad.



- *“Proteger el vinculo familiar como derecho fundamental, especialmente en el contexto de la privación de libertad, con énfasis en la niñez y adolescencia*
- *Enfoque integral, inclusivo*

Priorizando el interés superior del niño y enfoque de Genero.

2025

Hacia donde vamos

.....





- Camino hacia a una resolución de la Comisión de Prevención del Delito y Justicia Penal de NNUU 2027, en la cual NNUU se pronuncie sobre la necesidad de generar estándares internacionales que aborden la situación de familiares, (mujeres y niños, niñas y adolescentes) con referente adultos privados de libertad y orienten a los estados para la plena garantía de sus derechos.

2026



BB

La privación de libertad de una persona adulta no puede significar la privación de derechos para la niñez!

PLATAFORMA NNAPES, Por el reconocimiento, la protección integral y la garantía de los derechos de niñas, niños y adolescentes con referentes adultos privados de libertad en América Latina y el Caribe.

GRACIAS

NNAPEs

PLATAFORMA REGIONAL POR LA DEFENSA DE LOS DERECHOS DE NIÑAS, NIÑOS Y ADOLESCENTES CON MADRES Y PADRES ENCARCELADOS



