Programa de sostenibilidad y fortalecimiento del Acceso Abierto no comercial para las revistas científicas editadas en la UAEMéx

Dra. Arianna Becerril García
Secretaria de Ciencia,
UAEMéx

Contexto actual de la Hemeroteca Digital en la UAEMéx

1

2012

Se lanza la primera versión de la **Hemeroteca Digital** con tecnología de **Redalyc.**



Tecnología de redalyc UAEMEX

2

La **Oficina del Conocimiento Abierto (OCA)** se convierte en la responsable del funcionamiento y soporte de la plataforma.



OCA
Oficina del Conocimiento Abierto

3

Obsolescencia de plataforma digital
(retraso de 5 versiones principales)

OJS 3.0.2	Versión actual
OJS 3.1	Primera generación posterior
OJS 3.2	Segunda generación posterior
OJS 3.3	Tercera generación posterior
OJS 3.4	Cuarta generación posterior
OJS 3.5	**Versión objetivo**

OJS
OPEN JOURNAL SYSTEMS

4

Obsolescencia de servidor
dónde se aloja la HD.



5

Octubre de 2025

La OCA cambia su denominación a **Dirección de Bienes Públicos del Conocimiento** y toma la responsabilidad editorial y de infraestructura.



Dirección de Bienes Públicos del Conocimiento

6

2026

Primer Programa de sostenibilidad y fortalecimiento del **Acceso Abierto no comercial** para las revistas cientificas editadas en la UAEMéx.



Programa de sostenibilidad y fortalecimiento del Acceso Abierto no comercial para las revistas científicas editadas en la UAEMéx



Eje 1: Infraestructura tecnológica

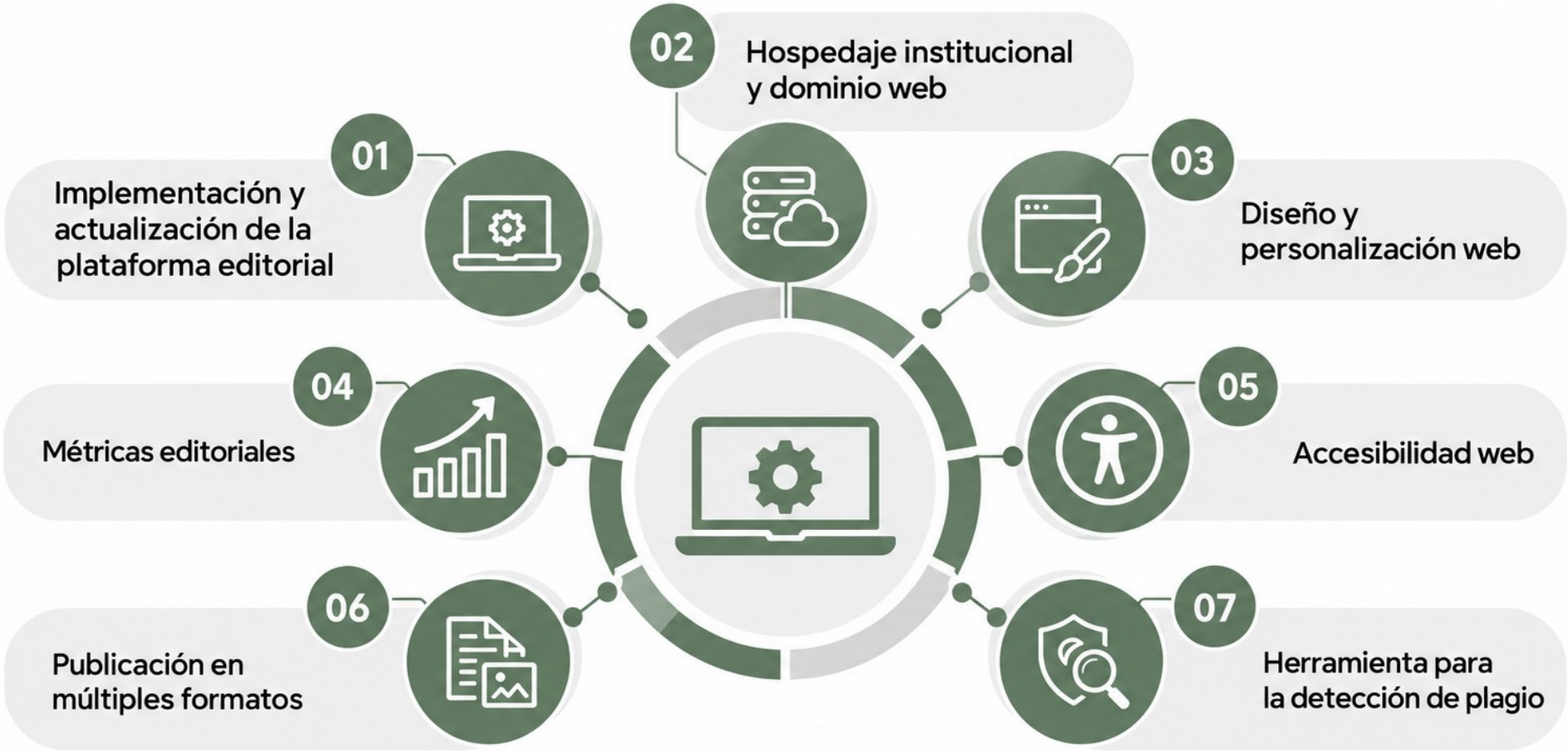

Eje 2: Interoperabilidad

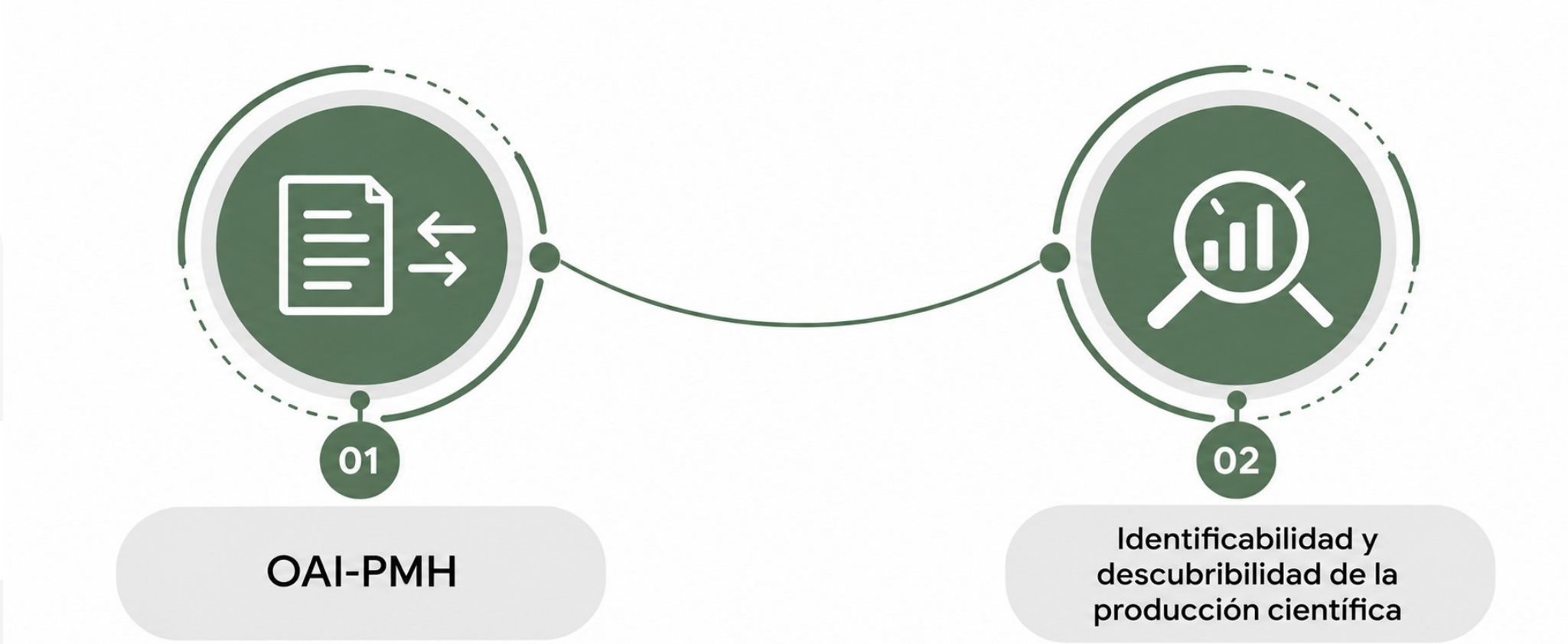

Eje 3: Calidad editorial y Ciencia Abierta



Eje 4: Comunicación científica y continuidad de procesos editoriales

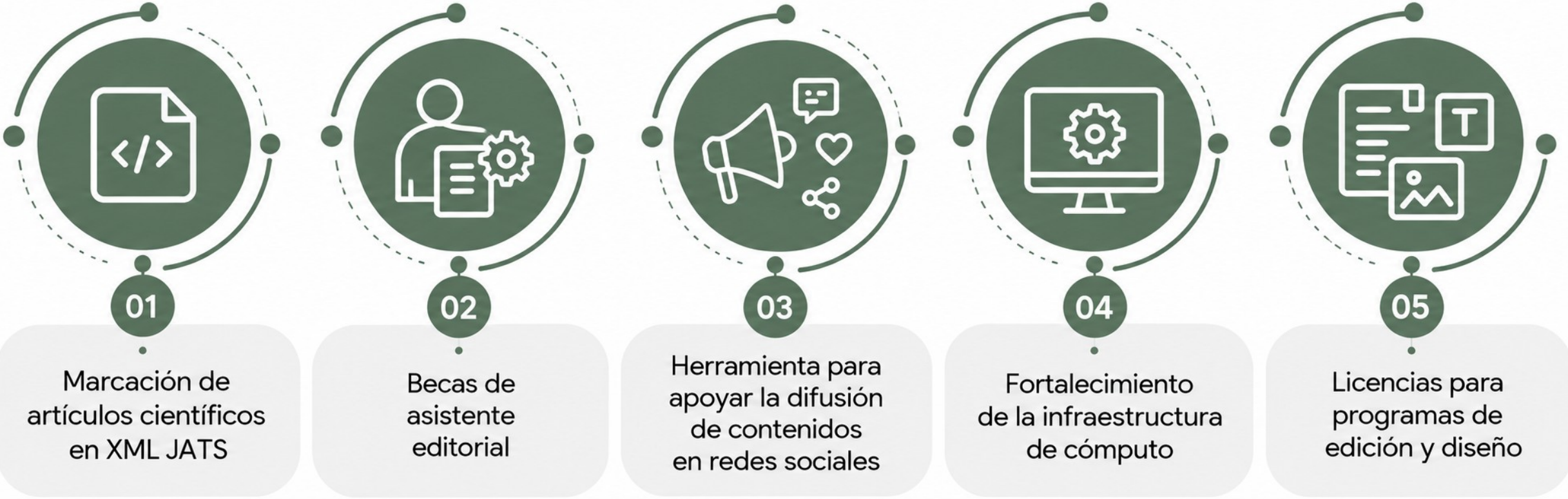

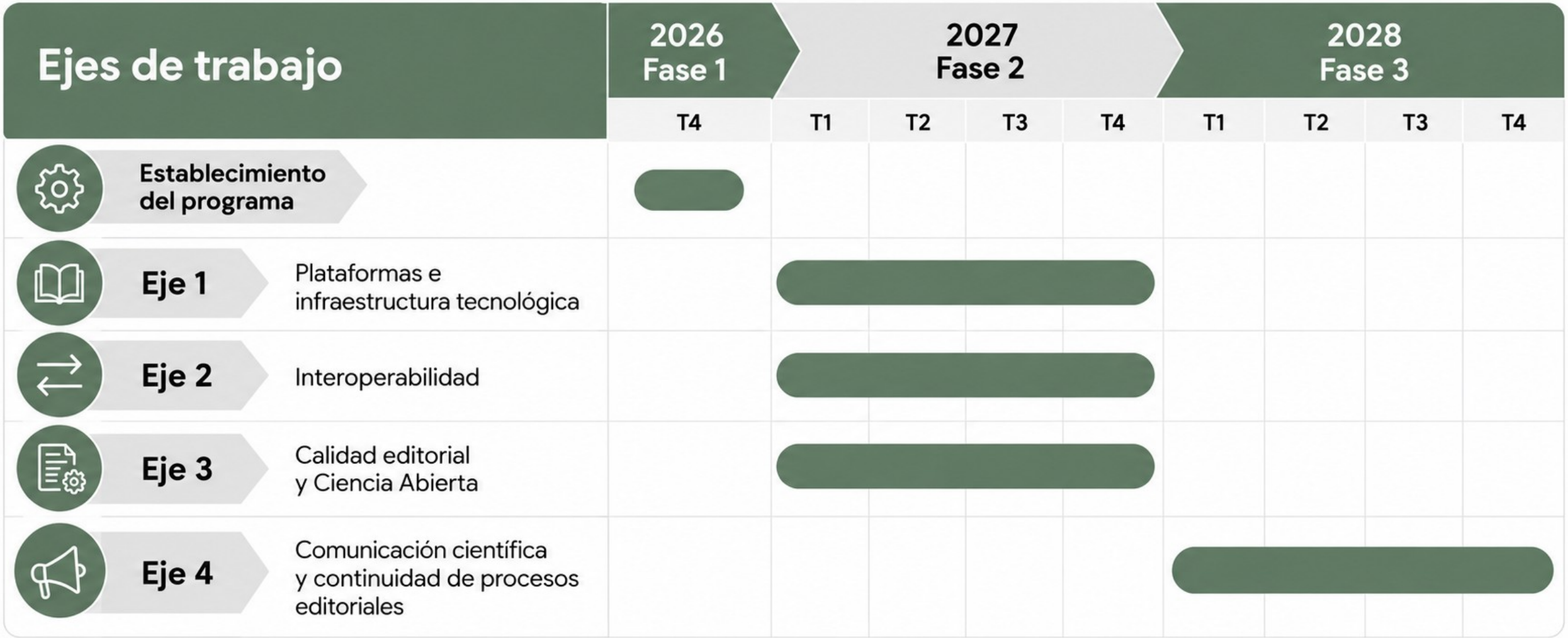
Ejes de trabajo
2026
Fase 1
2027
Fase 2
2028
Fase 3
T4
T1
T2
T3
T4
T1
T2
T3
T4
Establecimiento del programa
Eje 1
Plataformas e infraestructura tecnológica
Eje 2
Interoperabilidad
Eje 3
Calidad editorial y Ciencia Abierta
Eje 4
Comunicación científica y continuidad de procesos editoriales

PROPUESTA INSTITUCIONAL PARA LA CONVOCATORIA PARA EL RECONOCIMIENTO DE REVISTAS NACIONALES DE ACCESO ABIERTO EN EL SNPCyH 2026



Reconocimientos a las revistas aprobadas en el SNPCyH



Muchas gracias

Secretaría de Ciencia

tuaeméx

ADMINISTRACIÓN UNIVERSITARIA
2025-2029