Unidad 2

Turismo, ambiente y sustentabilidad

Tema 3. Introducción al Turismo Sustentable

Visualiza la presentación en tu dispositivo móvil

https://view.genial.ly/5cc0c2614303a70f7172ff64

¿Cómo abordar el concepto?

SEGUNDA PARTE

Desarrollo
Sustentable

Desarrollo
Sostenible

3.1 Turismo Sustentable

- Conceptualización
- Objetivo
- Áreas prioritarias del turismo sustentable

Para tí...

¿Qué es el turismo sustentable?

A

Viajar a zonas naturales sin tirar basura y respetar a la flora y fauna.

B

Conocer lugares con hoteles bonitos y limpios, rodeados de naturaleza.

C

Viajar con responsabilidad sin perjudicar al medio ambiente y colaborar con la economía y cultura local.

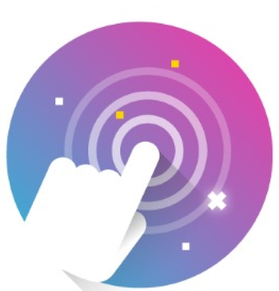

Concepto
OMT, 2012

TURISMO SUSTENTABLE

EL TURISMO SUSTENTABLE *ATIENDE A LAS NECESIDADES DE LOS TURISTAS ACTUALES Y DE LAS REGIONES RECEPTORAS Y AL MISMO TIEMPO PROTEGE Y FOMENTA LAS OPORTUNIDADES PARA EL FUTURO.* SE CONCIBE COMO UNA VÍA HACIA LA GESTIÓN DE TODOS LOS RECURSOS DE FORMA QUE PUEDAN SATISFACERSE LAS NECESIDADES ECONÓMICAS, SOCIALES Y ESTÉTICAS, RESPETANDO AL MISMO TIEMPO LA INTEGRIDAD CULTURAL, LOS PROCESOS ECOLÓGICOS ESENCIALES, LA DIVERSIDAD BIOLÓGICA Y LOS SISTEMAS QUE SOSTIENEN LA VIDA.

OBJETIVO DEL TURISMO SUSTENTABLE

Mantenerse en el tiempo, obteniendo rentabilidad pero protegiendo los recursos naturales y respetando e involucrando a la población.

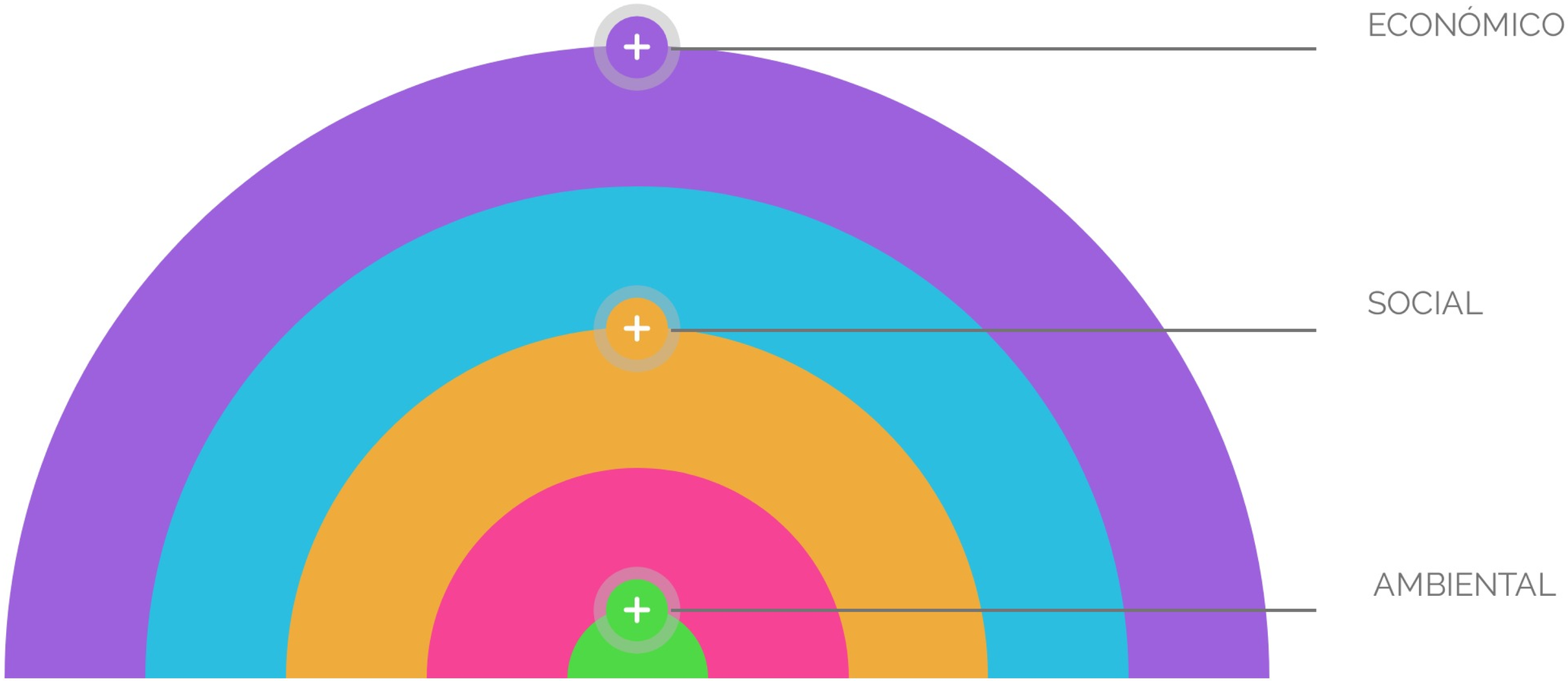

EL TURISMO SUSTENTABLE NO ES UN SECTOR TURÍSTICO

Es un objetivo al que deben de atender todos los tipos de turismo

Es un modelo de desarrollo socioeconómico, diseñado para:

MEJORAR LA CALIDAD DE VIDA DE LA POBLACIÓN LOCAL

PROVEER CALIDAD EN LAS EXPERIENCIAS DE LOS VISITANTES

TURISMO SUSTENTABLE

MANTENER LA CALIDAD DEL MEDIO AMBIENTE

ASEGURAR BENEFICIOS ECONÓMICOS PARA LOS INVERSIONISTAS Y EMPRESARIOS TURÍSTICOS

AREAS PRIORITARIAS DEL TURISMO SUSTENTABLE

Todo sector turístico debe contemplar:

5 GESTIÓN DE SUSTANCIAS PELIGROSAS

4 GESTIÓN DE AGUAS RESIDUALES

3 GESTIÓN DEL AGUA POTABLE

2 EFICIENCIA ENERGETICA

1 REDUCCIÓN, REUTILIZACIÓN Y RECICLADO DE RESIDUOS

AREAS PRIORITARIAS DEL TURISMO SUSTENTABLE

Todo sector turístico debe contemplar:

10 ACUERDOS PARA INCENTIVAR Y MANTENER EL DESARROLLO SOSTENIBLE

9 CAPACITACIÓN CON MIRAS DE SUSTENTABILIDAD

8 CONCIENTIZACIÓN AMBIENTAL EN LA POBLACIÓN VISITANTE Y LOCAL

7 PLANIFICACIÓN DE LA TRAZA URBANA Y RURAL

6 TRANSPORTE ECOAMIGABLE

E7U2.Áreas prioritarias

Descarga el formato Ejercicio7_Unidad2, disponible en la sección de RECURSOS, responde lo que se te pide, una vez terminado guarda tu archivo en pdf y envíalo por este medio.
Limite, viernes 26 de abril, 18 horas.

T1U2.Línea de tiempo

Con ayuda de una aplicación digital, elabora una línea del tiempo para explicar la evolución del concepto de turismo sustentable. Una vez terminada, inserta el link en un documento de word y envíalo por la plataforma.
Fecha límite 30 de abril 11:55 horas

Pérez Monica (2004). Manual del Turismo Sostenible. Como conseguir un turismo social, económico y ambientalmente responsable. MP. España. pp. 33-39
G156.5.E26P47

Nombre Apellido

Bibliografía

Díaz Coutiño, Reynol. 2011. Desarrollo sustentable. México, D.F.: McGraw- Hill Interamericana.

Espinosa Salazar, Angela Ma. 2011. A complexity approach to sustainability: theory and application. London: Imperial College Press.

Ferguson, L., & Alarcón, D. M. 2015. Gender and sustainable tourism: Reflections on theory and practice. Journal of Sustainable Tourism, 23(3), 401-416.

Gámez, Alba E. 2008. Turismo y sustentabilidad en Cabo Pulmo. BCS SDSU, UABCS, CONACYT, La Paz, Baja California Sur, México.

Guimaraes, R. 2003. Tierra de sombras: desafíos de la sustentabilidad y del desarrollo territorial y local ante la globalización. Polis, Revista de la Universidad Bolivariana, 1(005), 1-49.