

**UNIVERSIDAD AUTÓNOMA DEL ESTADO DE MÉXICO
FACULTAD DE MEDICINA
PLAN DE ESTUDIOS DE LA LICENCIATURA DE MÉDICO
CIRUJANO.**



**UNIDAD DE APRENDIZAJE
SOCIOLOGÍA MÉDICA**

TEMA:

**“FUNDAMENTOS DE SOCIOLOGÍA DE LA
MÉDICA”**

No. de CREDITOS: 5

SEMESTRE: AGOSTO 2015- ENERO 2016

PRESENTA

DRA. EN C.E.CLEMENTINA JIMÉNEZ GARCÉS

Guion explicativo

La unidad de aprendizaje de Sociología Médica esta incluida en el **Plan de Estudios de la Licenciatura de Médico Cirujano**, en el núcleo de formación optativo con orientación comunitaria. Esta dirigida a alumnos de diferentes semestres escolares, considerando desde el primero hasta el decimo.

El presente material didáctico consta de más de 40 diapositivas de sólo visión, que servirán de apoyo para el desarrollo del tema “**Fundamentos de sociología de la medicina**”, que corresponde a la **unidad I: Fundamentos conceptuales y teóricos de las ciencias sociales y la salud**.

Este material fue elaborado durante el semestre Agosto 2016- Enero 2017 y resume las ideas principales para ser complementadas durante la exposición por el docente y comentadas por los alumnos para lograr un aprendizaje significativo, que pueda ser aplicado durante el ejercicio de la práctica profesional.

FUNDAMENTOS DE SOCIOLOGÍA MÉDICA



A esta rama de la medicina le corresponde investigar y analizar los factores físicos, biológicos, psicológicos y sociales que actúan como predisponentes o mantenedores de la enfermedad

MEDICINA SOCIAL

- Es el abordaje de la prevención y tratamiento de las enfermedades, en base a la valoración de factores como la herencia, ambientales, sociales y de valores culturales.
- Es un sistema con objetivos, componentes, estructuras, procesos, recursos, interrelaciones (economía, demografía, sociología, administración derecho) y mecanismos de regulación que el estado construye para promover, conservar y restaurar la salud

Medicina Social

- **Es la acción política de Estado en la elaboración de estructuras constituidas por los diversos sistemas de atención a la salud que operan dentro del gran sistema que es el estado**



FORMACIÓN SOCIAL CRITERIO ESTRUCTURAL

- **1.-NIVEL ECONÓMICO;** constituido por el conjunto de instituciones que deciden la producción social, la circulación y distribución de bienes y servicios en la sociedad.
- **2.- NIVEL JURÍDICO-POLÍTICO;** por el conjunto de instituciones(Estado, justicia, partidos políticos y representantes legales de la población) y el conjunto de normas sociales(leyes, reglamentos) que regulan el funcionamiento de la sociedad y el mantenimiento de las estructuras políticas

SISTEMA SOCIAL

- **FORMADO POR:**
- **1.- SUBSISTEMA ECONÓMICO**
- **2.-SUBSISTEMA POLÍTICO. Busca objetivos colectivos, comunes y mayoritarios.**
- **3.- SUBSISTEMA DE SOCIALIZACIÓN; familias, grupos sociales, escuelas, iglesias, etc.**
- **4.- SUBSISTEMA DE INTEGRACIÓN Y COHERENCIA de la sociedad; instituciones sociales, laborales comunales para mantener la solidaridad.**

Medicina social antecedentes históricos

- **Entre 1883 y 1889, se creó en Alemania el primer sistema de seguridad social, para resolver los problemas de la inseguridad social originada por el liberalismo y la revolución industrial de esa época.**
- **Se inicia el poder del capitalismo y de la maquinaria moderna.**
- **De esta forma los grupos gremiales pasaron a ser asalariados y los capitales formaron la clase patronal, lo que provocó la formación de las grandes ciudades y la concentración de población obrera en ellas.**

MEDICINA SOCIAL

- **No solo toma en cuenta los factores físicos y biológicos del proceso salud enfermedad, sino también los de índole social y las repercusiones que los padecimientos tienen en la familia y en la sociedad.**
- **Trata de evitar las repercusiones físicas, psicológicas, y económicas sobre la familia y la sociedad (necesidades hospitalarias, de tratamiento quirúrgico, enfermedades crónicas dentro del hogar, discapacidad etc.**



CIENCIAS AUXILIARES DE LA MEDICINA SOCIAL

- **MEDICINA PREVENTIVA**
 - **SALUD PÚBLICA**
 - **ANTROPOLOGÍA**
 - **PSICOLOGÍA SOCIAL**
 - **SOCIOLOGÍA**

FACTORES SOCIALES DE LA SALUD ENFERMEDAD

- **CULTURA (*COSTUMBRES, HÁBITOS ETC,*)**
- **OCUPACIÓN**
- **VIVIENDA**
- **CARACTERÍSTICAS DE LA FAMILIA**
- **ORGANIZACIÓN SOCIAL (*POLÍTICA*)**
- **ECONOMÍA**



ENFERMEDADES CON ETIOLOGÍA SOCIAL

- **DESNUTRICIÓN**
- **ALCOHOLISMO**
- **DROGADICCIÓN**
- **ENFERMEDADES SEXUALES**
- **ENFERMEDADES PROFESIONALES**

EXPERIENCIAS DE VIDA SOCIAL

- **INTERACCIÓN CON OTROS INDIVIDUOS**
- **NECESITAMOS DE OTROS INDIVIDUOS**
- **ENTRAMOS EN CONFLICTO CON OTROS INDIVIDUOS**
- **MANTENEMOS REGULARIDAD EN NUESTRO COMPORTAMIENTO SOCIAL**
- **VIVIMOS Y NOS CONDUCCIMOS EN UN MARCO FÍSICO**
- **EL MARCO FÍSICO PUEDE SER RURAL O URBANO.**

MEDICINA SOCIAL

- Es el abordaje de la prevención y tratamiento de las enfermedades, en base a la valoración de factores como la herencia, ambientales, sociales y de valores culturales.
- Es un sistema con objetivos, componentes, estructuras, procesos, recursos, interrelaciones (economía, demografía, sociología, administración derecho) y mecanismos de regulación que el estado construye para promover, conservar y restaurar la salud

Medicina Social

- Es la acción política de Estado en la elaboración de estructuras constituidas por los diversos sistemas de atención a la salud que operan dentro del gran sistema que es el estado



SISTEMA SOCIAL

- FORMADO POR:
- 1.- **SUBSISTEMA ECONÓMICO**
- 2.- **SUBSISTEMA POLÍTICO. Busca objetivos colectivos, comunes y mayoritarios.**
- 3.- **SUBSISTEMA DE SOCIALIZACIÓN**; familias, grupos sociales, escuelas, iglesias, etc.
- 4.- **SUBSISTEMA DE INTEGRACIÓN Y COHERENCIA** de la sociedad; instituciones sociales, laborales comunales para mantener la solidaridad.

MEDICINA SOCIAL

- **No solo toma en cuenta los factores físicos y biológicos del proceso salud enfermedad, sino también los de índole social y las repercusiones que los padecimientos tienen en la familia y en la sociedad.**
- **Trata de evitar las repercusiones físicas, psicológicas, y económicas sobre la familia y la sociedad (necesidades hospitalarias, de tratamiento quirúrgico, enfermedades crónicas dentro del hogar, discapacidad etc.)**

Sociología médica

Emparentada

Antropología

Se encarga de

Va

en

Origen de las enfermedades
Aspecto cualitativo

Clasificar Enfermedades
Aspecto cuantitativo

Crear conciencia en
cada uno de los que
estudiamos en el área
de la salud .

Con

Sociedad

Es la base de

Familia

Para

Ayudar a la comunidad.
Evitar enfermedades
dentro de la misma.

Se adquiere

Valores





**Sociología
estudia**



**Causas sociales y consecuencias
de la salud y la enfermedad**

**La salud el comportamiento de
la enfermedad y el papel de los
enfermos**

**El comportamiento sanitario de
los profesionistas sanitarios y sus
pacientes en especial la
interacción medico paciente**

SALUD PÚBLICA:

busca

Protección de la salud a nivel poblacional

Mediante

Promoción de estilos de vida saludables

Campañas de conciencia

Educación

Investigación

Para

Mejorar la salud de la población

Salud

Según

OMS



Completo estado de bienestar somático, psicológico y social del individuo y de lo colectivo, y no solo ausencia de enfermedad.

Sociología

Se ocupa del estudio de las relaciones entre los individuos y las leyes que los regulan en el marco de las sociedades humanas.

Se enfoca

**Grupos
sociales**

**Formas
internas de
organización**

**Cohesión de
estructura
social**

**Relaciones
interpersonales de
la sociedad**



ENFOQUE DE LA SOCIOLOGIA MÉDICA

Organismo social



Existen

Hospitales

Públicos

Financiado por el gobierno

Privados

Son lucrativos



Hospitales Públicos

Población abierta

Financiada

Gobierno

Ejemplo

- Hospital General
- Adolfo López Mateos
- Nicolás San Juan

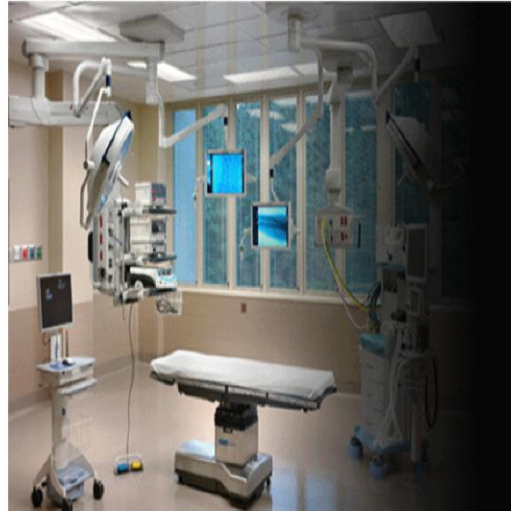

Población cerrada

son

- IMSS
- ISSSTE
- ISSEMYM
- PEMEX

Sociedad

Reúne a las personas en el tiempo y en el espacio.

Proporciona medios adecuados y sistemáticos que comunicación.

Conserva pautas comunes de comportamiento

Estatus sociales

Sociedades

- Dominadas por grupos primarios
- Escasa especialización y división de trabajo.
- Los lazos de parentesco son frecuentes.
- Poca estratificación social.

- Dominadas por asociaciones o grupos secundarios
- . Variedad de funciones de trabajo
- . Los vínculos de la familia no son estables

ACTITUD DE LA SOCIEDAD

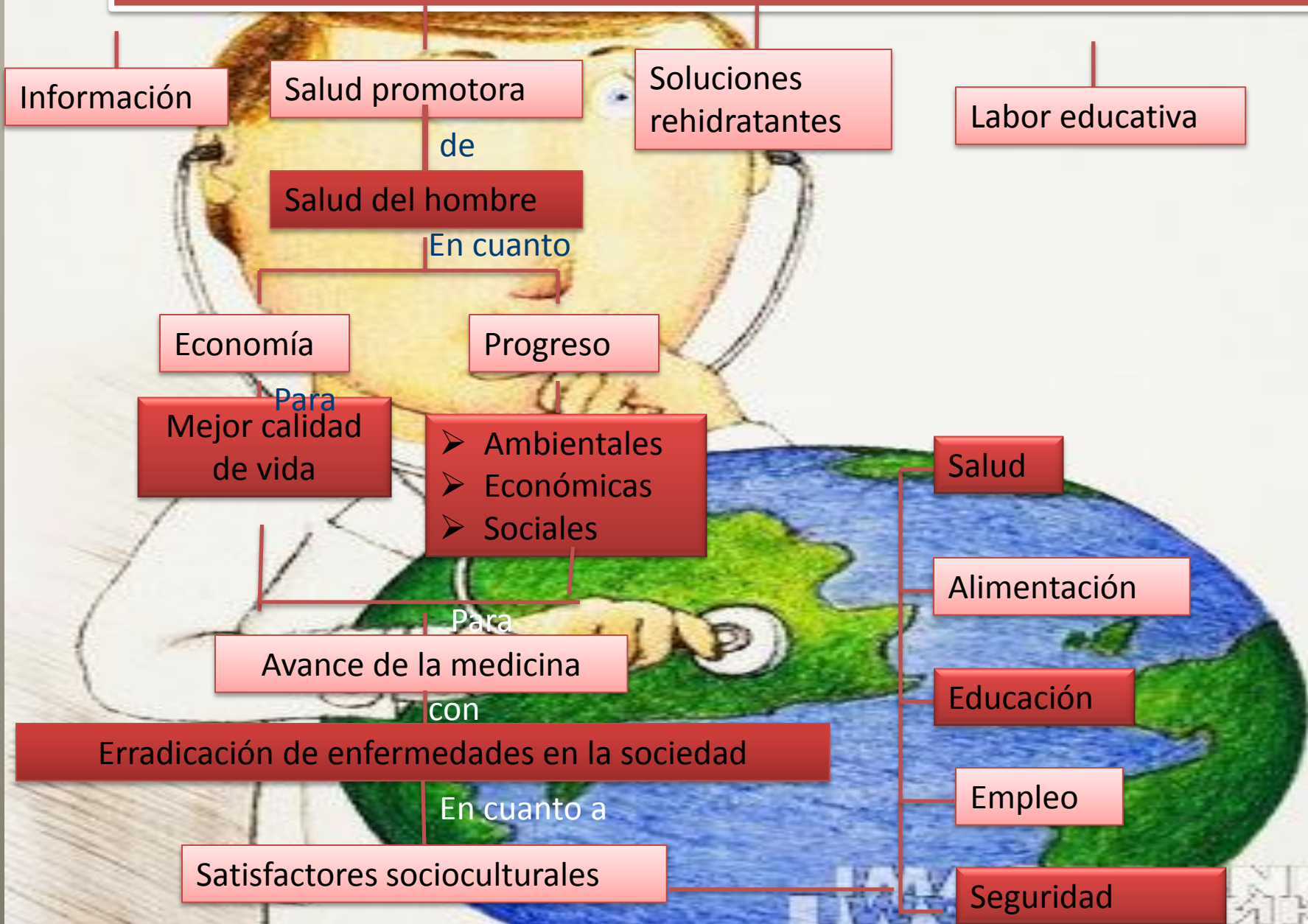

FACTORES





MORTALIDAD

Índices de:

MORBILIDAD

**ESPERANZA DE
VIDA**



**1.-HOMBRES:
74 AÑOS**
**2.-MUJERES: 78
AÑOS**

INDICADORES DE SALUD

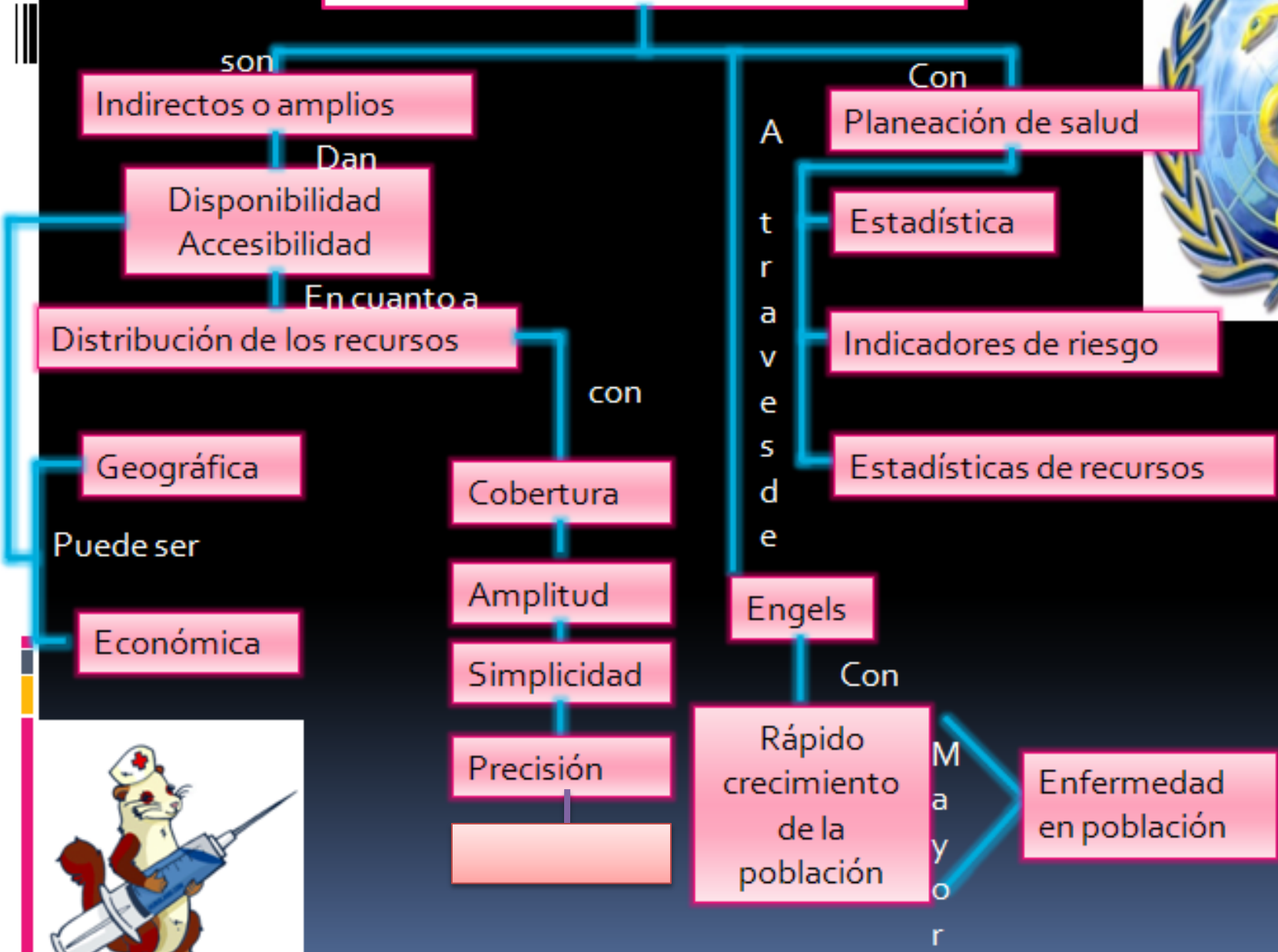

ORGANIZACIÓN SOCIAL

Roles sociales

Que

El hombre introduce cambios en sus condiciones de vida

Normas y control social

A través de

Organigrama

Vertical

horizontal

División del trabajo

Instituciones sociales

Movilidad social y marginalidad

Que

Con su cultura y sistemas sociales modifica las características del sistema económico

LA ORGANIZACIÓN SOCIAL INFLUYE EN LA ECONOMÍA

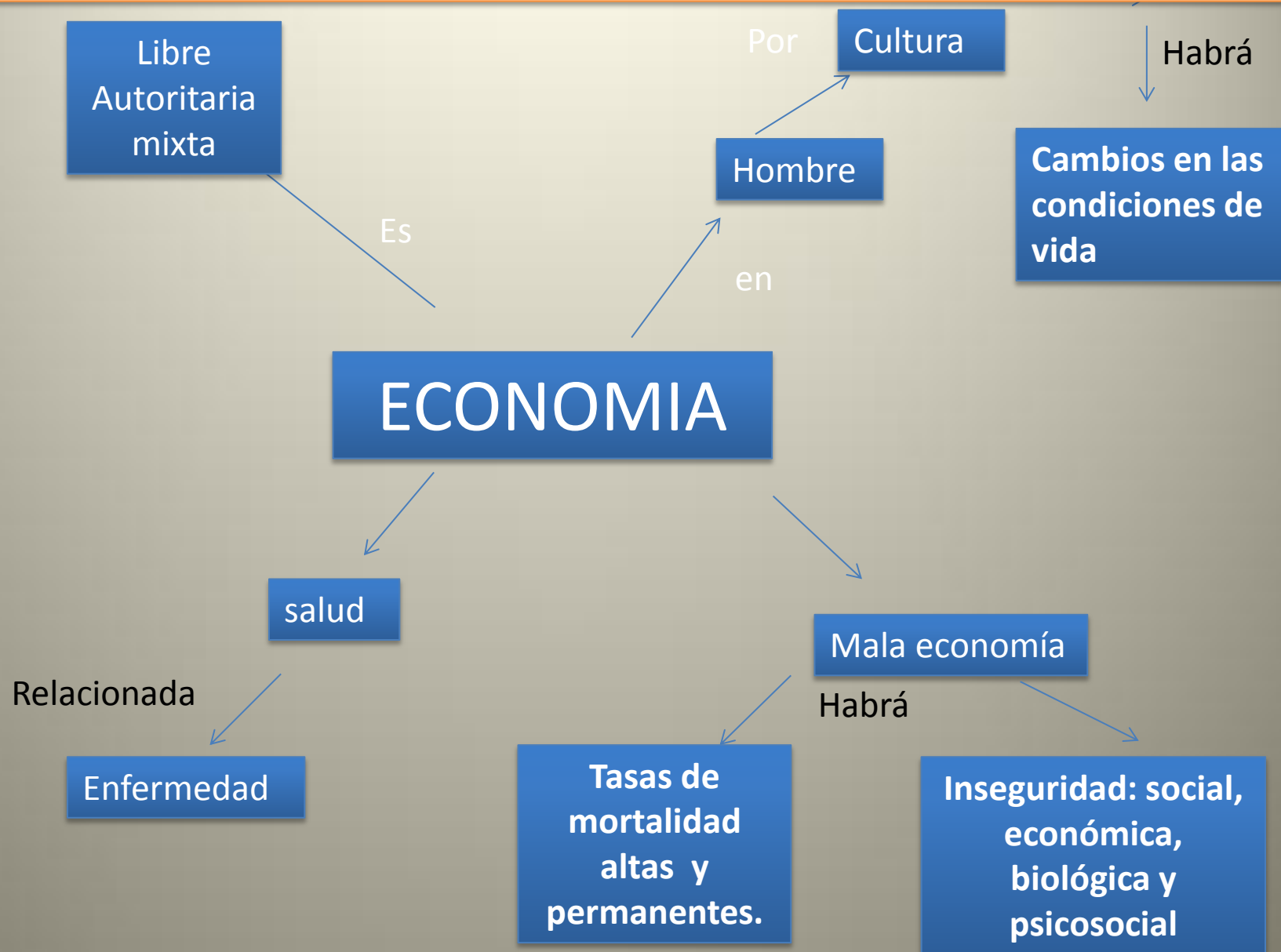

Sociología Médica

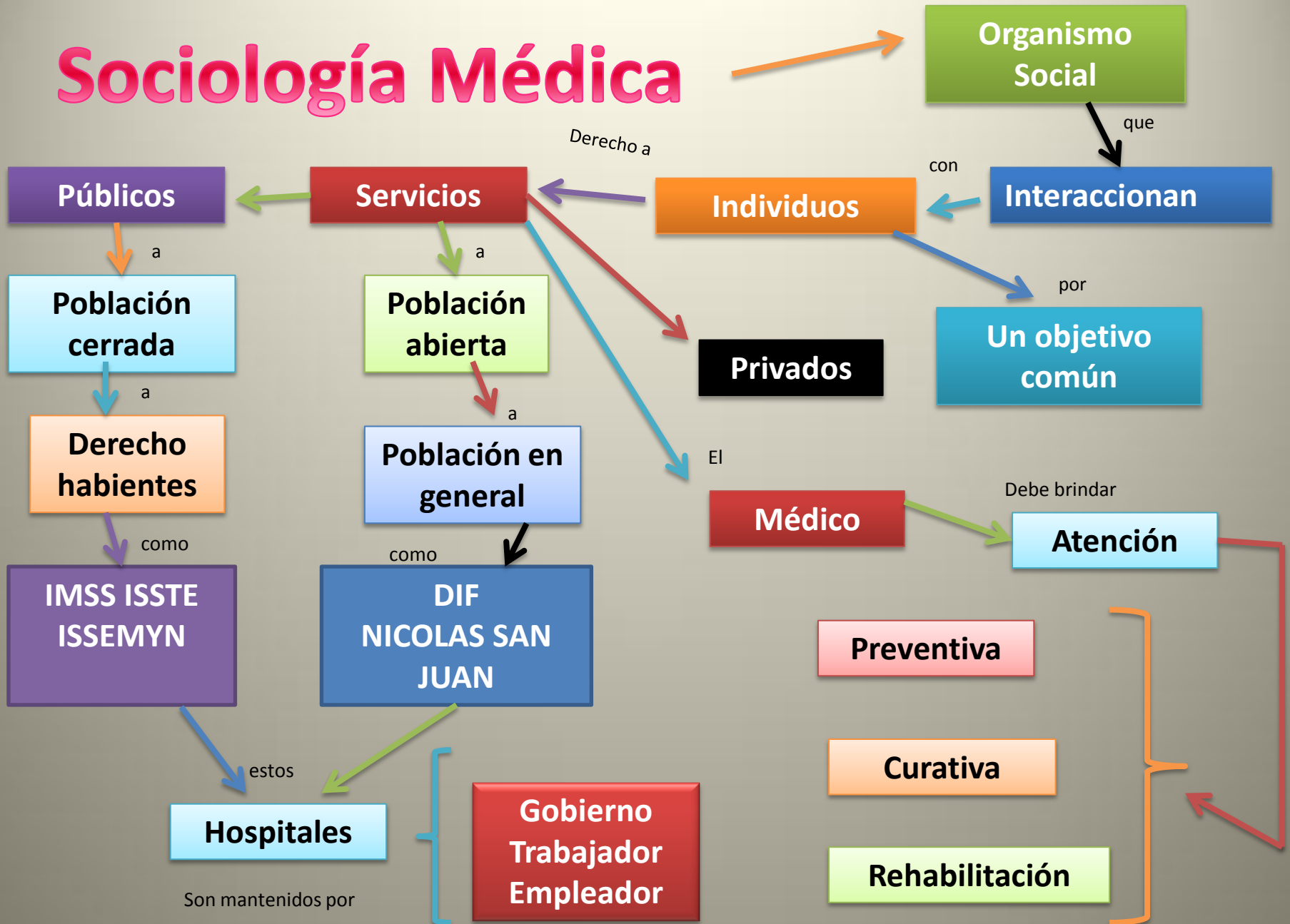



SALUD

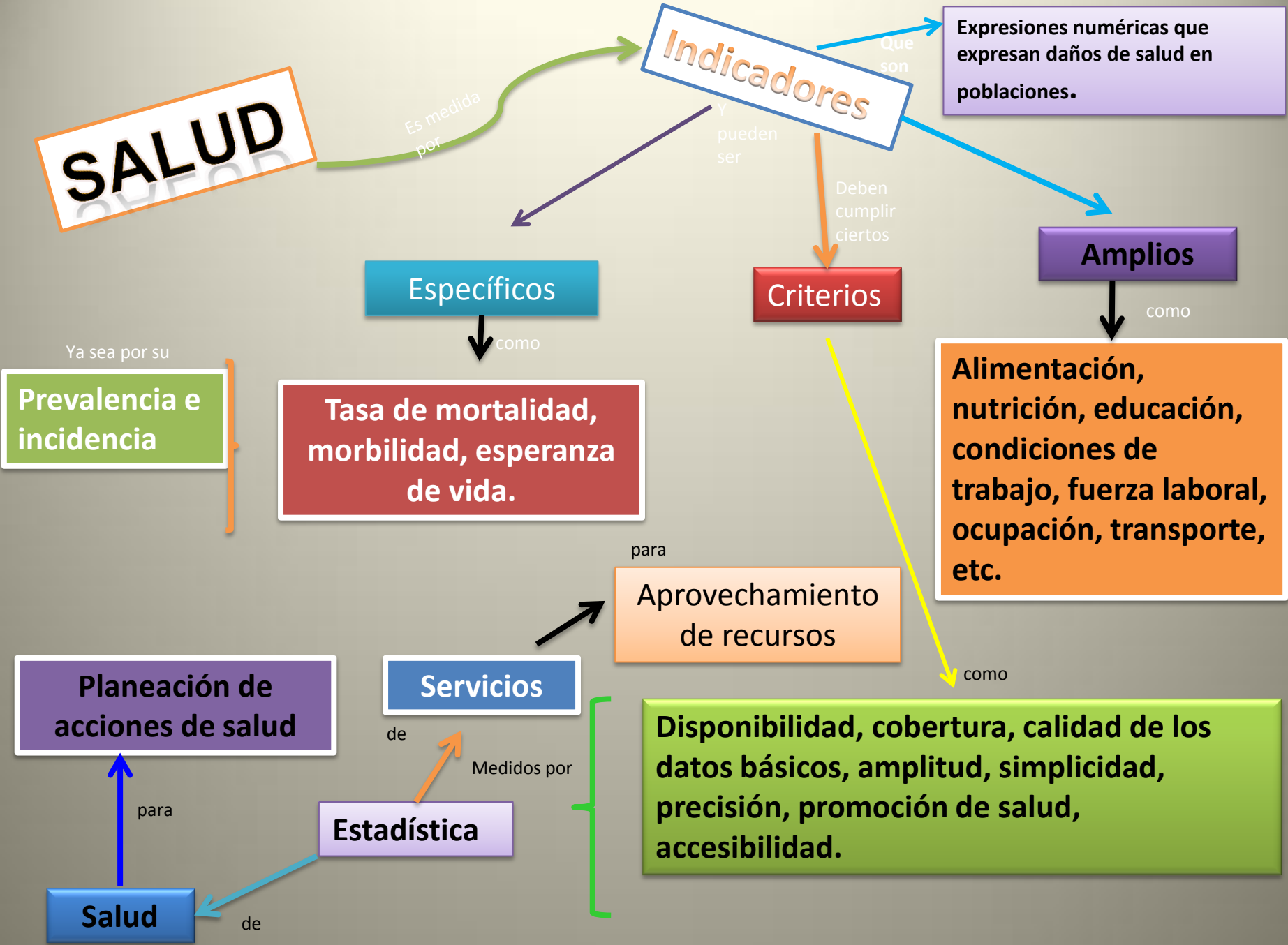

FACTORES DE RIESGO PARA ENFERMEDAD



Ciudad y urbanismo

Mantenemos

Adecuamos

A las que

Restricciones



Modela uso de tiempo

Cumplir, ejercer normas

Modela y norma la forma de vida

Crecimiento

Desarrollo

Adaptación a diferentes estilos de vida





CONSEJOS EN EL EJERCICIO MÉDICO

Ser paciente

Sin olvidar lo raro

Pensar primero en enfermedades frecuentes

Contacto con el paciente

Perspicacia clínica

Buena anamnesis

A través de

Examen clínico minucioso

tener

Realizar exámenes

Solo cuando sea

Distinguir los problemas de emergencia

Necesario

Ser optimistas

Muchas son

Siempre se aprende algo a través del paciente

Enfermedades auto limitadas y aliviadas sin mucha interferencia del medico

ESTRUCTURA SOCIAL



Es la
ORGANIZACIÓN

De la
SOCIEDAD

Con una
CULTURA

MEDIOS

compartiendo

JERARQUIA

PACTOS

PAUTAS

SOCIEDAD COMUNITARIA

Divida
en

SOCIEDAD ASOCIATIVA

Que es

PARENTEZCO

CERRADA

Que es

**VARIEDAD
FUNCIONES**

CENTRALIZACION

TRADICIONAL

MOVILIDAD

ASOCIACIONES

FACTORES DE RIESGO



Es aquel

ELEMENTO

DAÑO

Con medida a

RESISTENCIA

FACTORES
PREDISPONENTES

SUSCEPTIBILIDAD

Nivel de

DEFENSAS

Nivel de

VULNERABILIDAD

como

EDAD

GENETICA

GENERO

RAZA

CUASAS
ENFERMEDAD

Pueden ser

BIOLOGICAS

FISICAS

tipo

tipo

BATERIAS

HONGOS

VIRUS

TRAUMATISMO

QUEMADURA

Sociología Médica

ES

Estudia las causas sociales y sus consecuencias en la salud

SE RELACIONA CON

Salud pública

ES

Ciencia que protege la salud de la comunidad

A TRAVÉS DE

Hospitales

Público

Privado

Derechohabientes

Cerrado

Abierto

Todos

1º Nivel Atención Preventiva (80%)

2º Nivel Curativa (20%)

3º Nivel (10%)

Bibliografía

Informe final de la Comisión sobre Determinantes Sociales de la Salud. Ginebra, Organización Mundial de la Salud, 2008.

Barquín Calderón . Sociomedicina : Medicina social y salud pública . 4ª edic. 1985. pag. 826

Amaya SM. Sociología General. Clasificación de sociedades 1985. México McGraw-Hill.: 94 y sigtes.

Barquín CM. Sociomedicina. Sociedad y salud.4ªedic.México D.F. Edit. Méndez 1994: 28 y sirtes.

San Martín H. Salud y Enfermedad. 4ª edic. edit. La Prensa Médica Mexicana 1990.

Calero RJ. Método Epidemiológico y Salud de la Comunidad. 2ª Edic. Edit. Interamericana. Mcgraw-hill. 1990.

<http://www.diputados.gob.mx/LeyesBiblio/pdf/142.pdf>

<http://www.salud.gob.mx/unidades/cdi/lgs/index-indice.htm>

Sistema Nacional de Salud de Francia. <http://www.franciaguia.com/sistema-de-salud-en-francia/>

Sistema Nacional de Salud de Alemania www.detlef-schwefel.de/197-Schwefel-sistema-aleman-de-salud.pdf

Comparación de Sistema Nacional de Salud Mexicano y de Cuba <http://www.fac.org.ar/scvc/llave/PDF/debolde.PDF>

<http://www.uady.mx/~biomedic/revbiomed/pdf/rb041522.pdf>

Sistema nacional de salud España 2012. <https://www.msssi.gob.es/organizacion/sns/docs/sns2012/SNS012.pdf>

Sistema Nacional de Salud Canadiense. www.artim.ca/es/articulos/el-sistema-de-salud-canadiense

GRACIAS

