Unidad I

Tema 2. Sociedad y Recursos Naturales

2.1 Evolución de la relación sociedad-naturaleza

2.2 Clasificación y aprovechamiento de Recursos Naturales

2.3 Turismo y Recursos Naturales

2.1 Evolución de la relación sociedad-naturaleza

"La naturaleza ha sido objeto de uso, apropiación y explotación para el ser humano y para la sociedad y esto ha impactado de manera negativa y poco positiva en las condiciones de los recursos naturales necesarios para la vida."

Cierto

Falso

Los cambios paradigmáticos de la evolución de la sociedad con relación a la naturaleza, se analizan en dos vertientes:

01 | CÓMO SE HA UTILIZADO

Contexto histórico

02 | LO QUE REPRESENTA

Enfoque Ideológico

Elabora una tabla para sintetizar la información:

AÑOS	SOCIEDAD	RELACIÓN	ENFOQUE IDELOGICO	USO DE LA NATURALEZA

Evolución S-N

SINTESÍS

10.000 aC
Sociedad Nómada

1600-1700
Sociedad Agrícola

1700-1950
Sociedad Industrial

1950 a la fecha
Sociedad de la información

1950 a la fecha
Social-Natural-Cultural

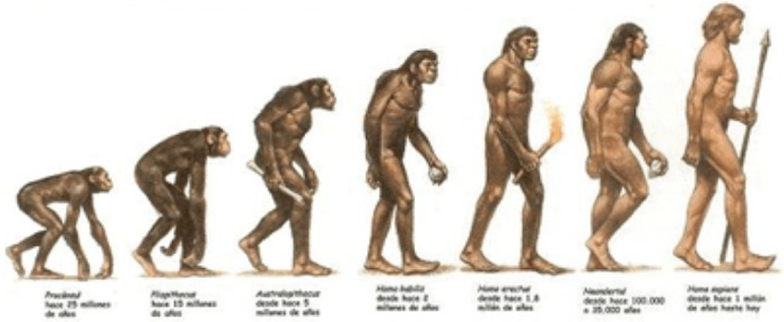

HORDA PRIMITIVA

(SER HUMANO EN LA NATURALEZA)

(ENFOQUE= SAGRADO)

Pocos instrumentos de trabajo.

Vivian en manada.

Actor pasivo e integrado

GRUPOS SOCIALES = ORIGEN DE LA SOCIEDAD

SOCIEDAD PRIMITIVA

Comienza el uso de la Naturaleza

Organización en grupos nómadas.

Desarrollo de herramientas de trabajo.

Clasificación social por sexo y edad y dominio

Actor activo y transformador

NOMADA A SEDENTARIO

(SER HUMANO CON LA NATURALEZA)

DOGMÁTICA

Actor activo y transformador

Inicia el conocimiento y uso de los elementos naturales.

SEDENTARIO = ORIGEN DE LAS CIVILIZACIONES

Amplio conocimiento sobre el uso de recursos naturales

Producción especializada En alimento y vestido y construcción

Domina a la naturaleza a través de:

Manipulación
Domesticación
Multiplicación

SOCIEDAD AGRÍCOLA

Manipulación

Domesticación

Multiplicación

SOCIEDAD AGRÍCOLA

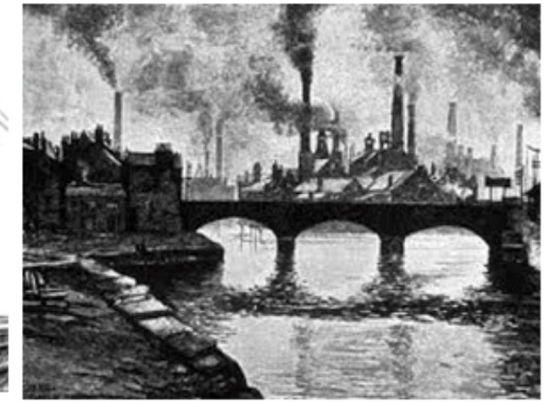

CAMPO A CIUDAD

CONCENTRACIÓN URBANA

SOCIEDAD INDUSTRIAL

(SER HUMANO SOBRE LA NATURALEZA)

TECNOLOGICA-CIENTIFICA

Aumenta la población y la demanda de alimentos.

REVOLUCIÓN INDUSTRIAL

Tecnificación de los modos de producción.

Urbanización

Estructuras sociales complejas. Ricos-pobres clasismo

Domina a la naturaleza a través de:

Destrucción
Sobreexplotación
Transformación

Destrucción

Modificación

Sobreexplotación

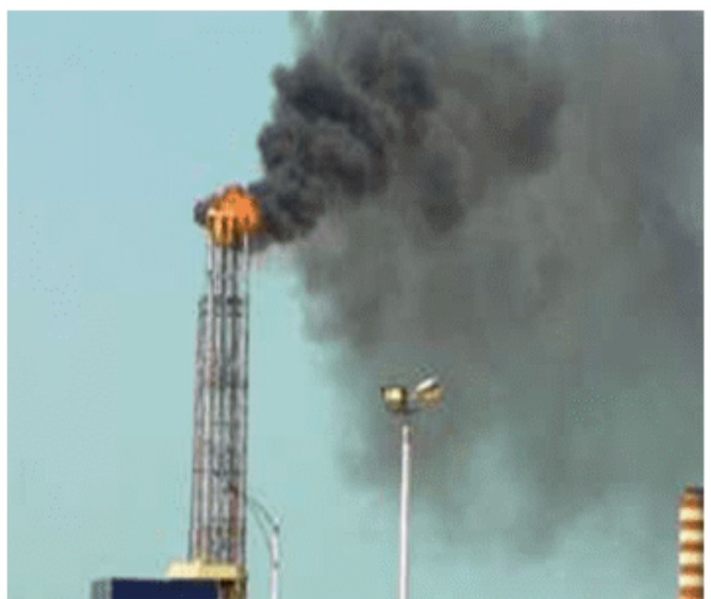

SOCIEDAD INDUSTRIAL

1950 a la fecha

SOCIEDAD POSMODERNA

(SER HUMANO-NATURALEZA)

1. SISTEMICA INTERACTIVA

2. SISTEMICA-SOSTENIBLE-LOCAL

Búsqueda del equilibrio entre la sociedad y la naturaleza.

Sociedad interconectada.

Surgen los conceptos de
Biodiversidad
Patrimonio
Sustentabilidad.

Surge movimiento social verde

Se define que la naturaleza es limitada y sobrevalorada.

Se utiliza a la naturaleza a través de:

Protección
Conservación
Preservación

Protección

Conservación

Preservación

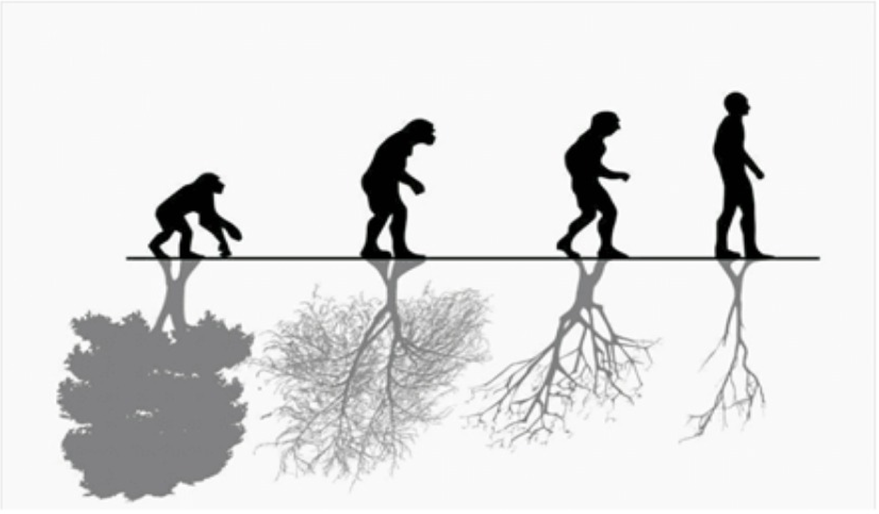

SOCIEDAD POSMODERNA

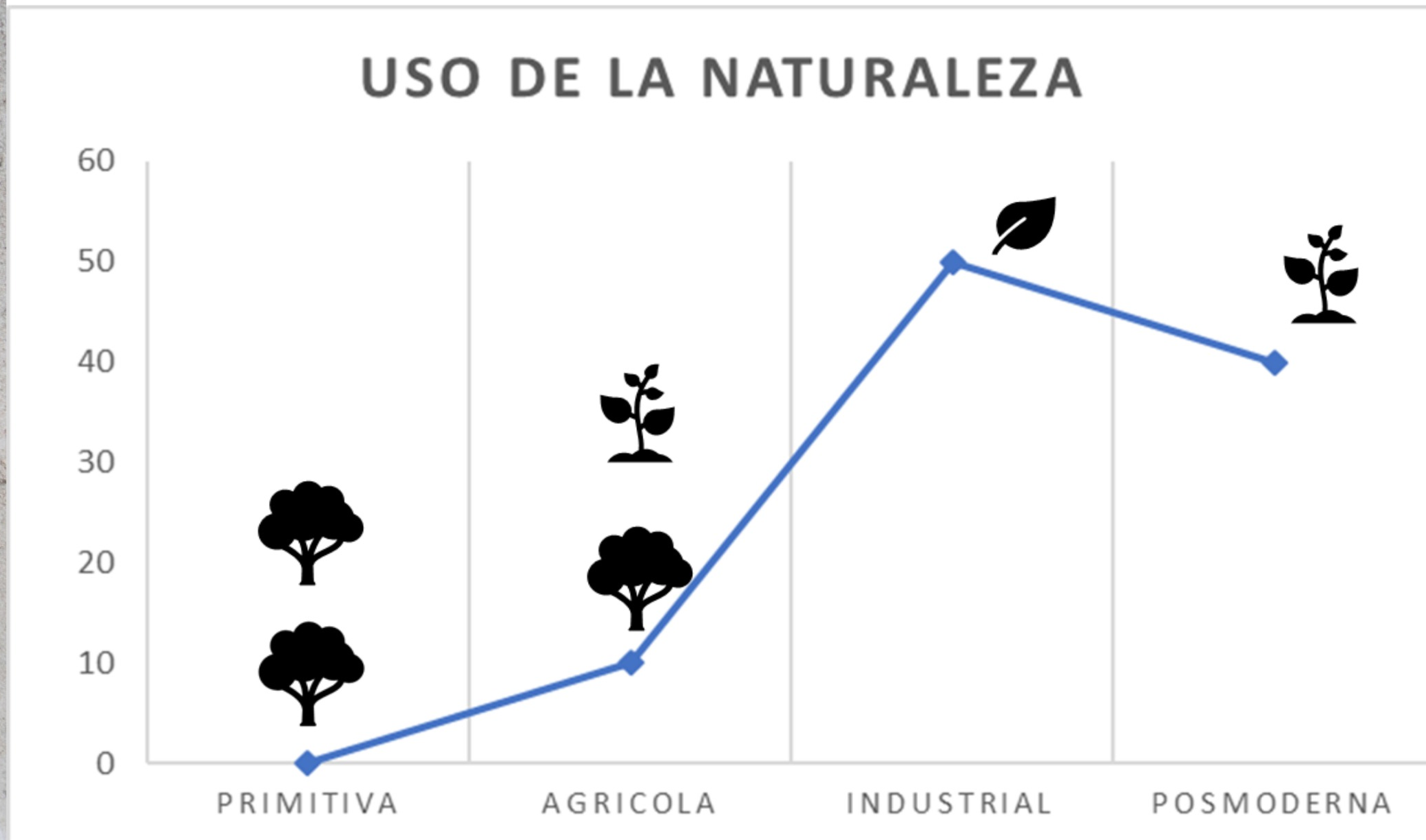
USO DE LA NATURALEZA
60
50
40
30
20
10
0
PRIMITIVA
AGRICOLA
INDUSTRIAL
POSMODERNA

UNIDAD 1

UNE LAS IDEAS

- Relación armónica hombre-naturaleza
- Explotación, dominio y consumo
- Relacionalidad, protección
- Domesticación, manipulación

- Industrial
- Agrícola
- Nomáda
- Popsmoderna

Con base al video mostrado analiza:

1. ¿En qué etapa existe una mayor armonía con la naturaleza y por qué?
2. ¿En qué etapa de la evolución social identificas mayor uso de la Naturaleza y por qué?
3. ¿Qué hace diferente a la sociedad Agrícola de la Industrial en base al uso de la Naturaleza?
4. ¿Qué características tiene la sociedad actual en la forma de usar y de pensar en la Naturaleza?