UNIDAD 1

Tema 2. Sociedad y Recursos Naturales

CONTENIDO

a) Clasificación de Recursos Naturales

b) Aprovechamiento turístico de Recursos Naturales

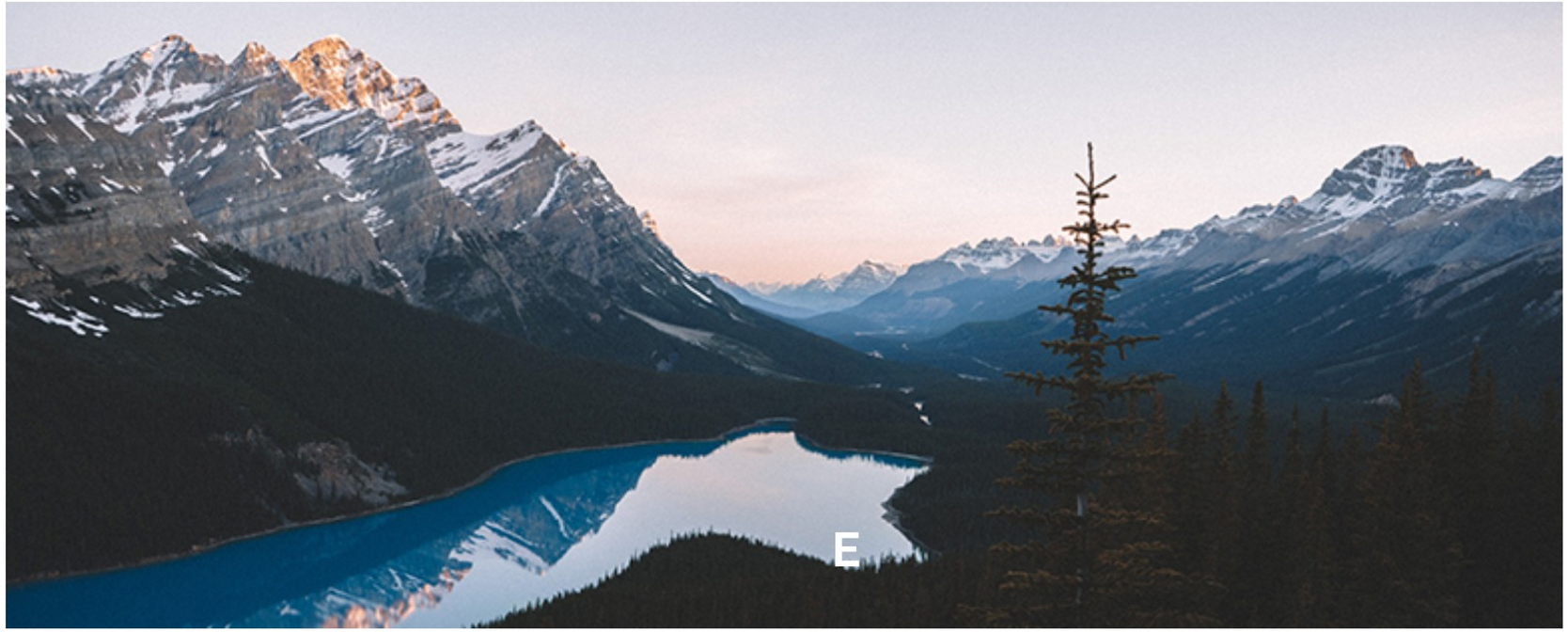

"El término de recursos naturales se utiliza para referirse a los servicios de provisión o suministro (SEMARNAT, 2017)"

a) Clasificación de Recursos Naturales

Desde nuestro origen, los seres humanos hemos dependido, directa o indirectamente de los ecosistemas naturales, pues hacemos uso de ellos para resolver nuestras necesidades básicas y para nuestro desarrollo (Rodriguez, 2015).

RENOVABLES

Aunque se extraigan de la naturaleza, tienen la capacidad de reponerse a sí mismos.

Provienen de los organismos vivos; así como el SUELO y el AGUA.

NO RENOVABLES

No se reconstituyen una vez que se les extrae de la naturaleza (o lo hacen muy lentamente), de tal manera que su extracción conduce poco a poco a su agotamiento

INAGOTABLES

No se extinguen, terminan o gastan con el uso ni con el paso del tiempo.

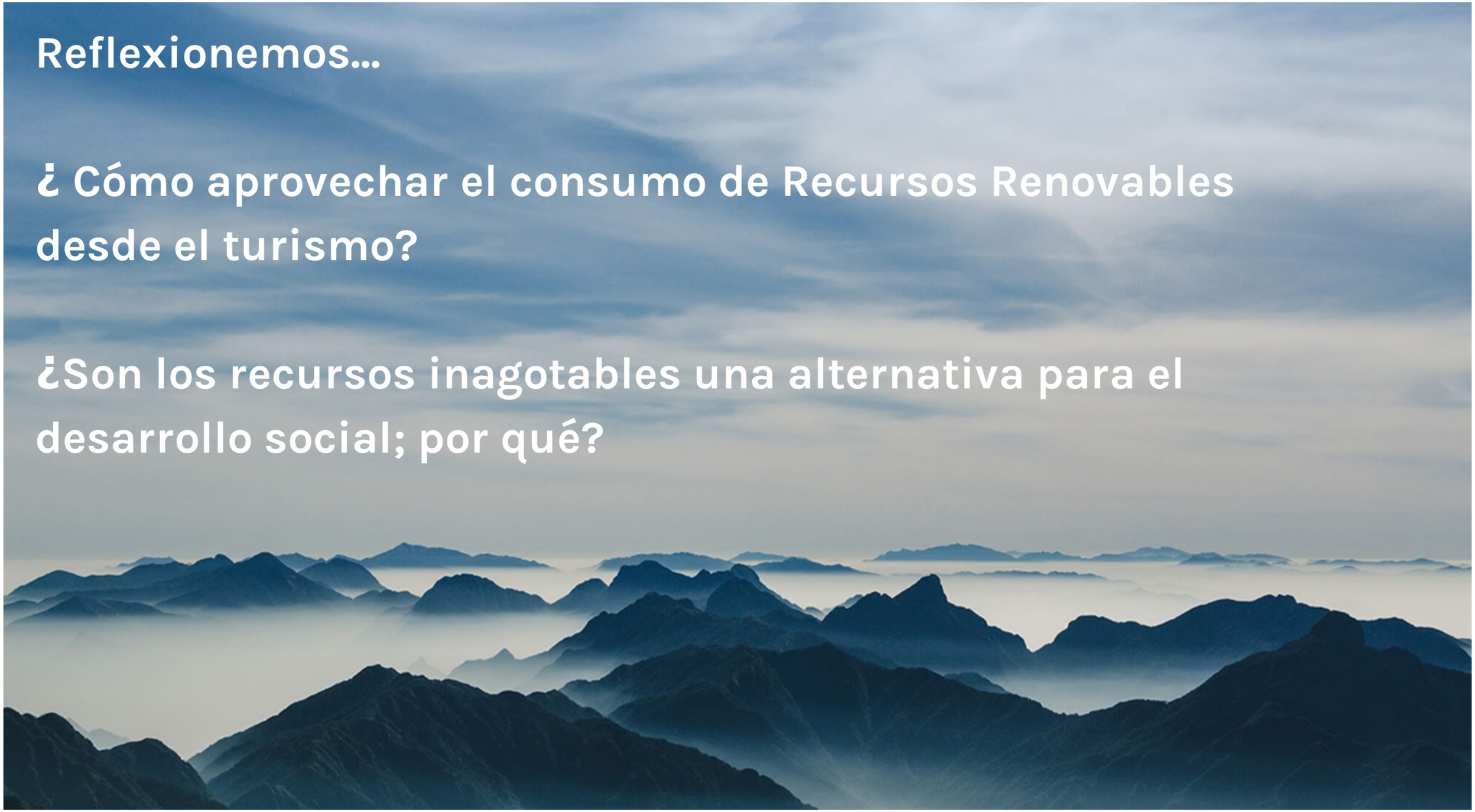

Reflexionemos…

¿ Cómo aprovechar el consumo de Recursos Renovables desde el turismo?

¿Son los recursos inagotables una alternativa para el desarrollo social; por qué?

b)

Aprovechamiento turístico de RN.

RECURSOS NATURALES (RN)

Se entiende por todo cuanto hay en la naturaleza actual o potencialmente utilizable por el hombre.

FINALIDAD: Satisfacer necesidades básicas o biológicas.

RN TURÍSTICOS (RNT)

Son todos los elementos de la naturaleza con determinada atracción que motivan al sujeto a dejar su lugar de origen por un determinado tiempo (SECTUR; 2016).

FINALIDAD: Satisfacen necesidades de recreación-esparcimiento.

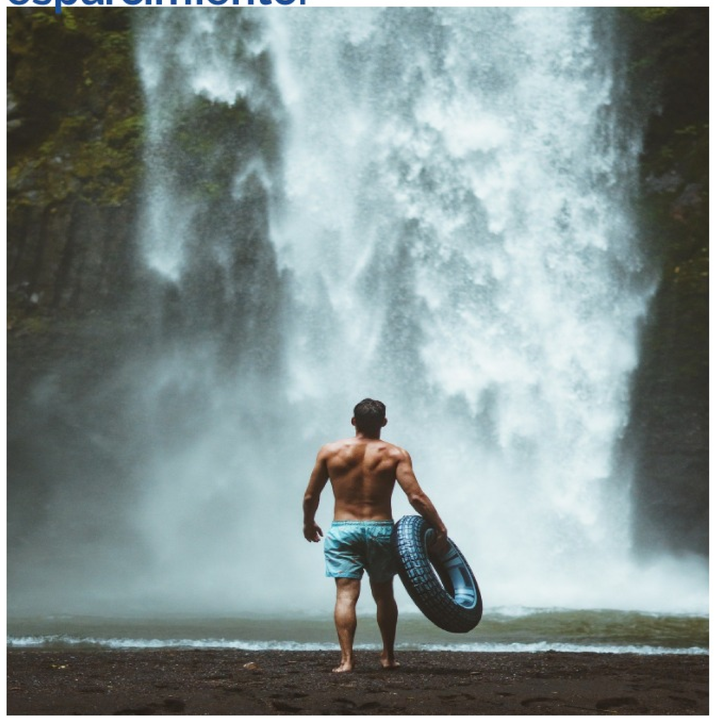

CLASIFICACIÓN DE RNT

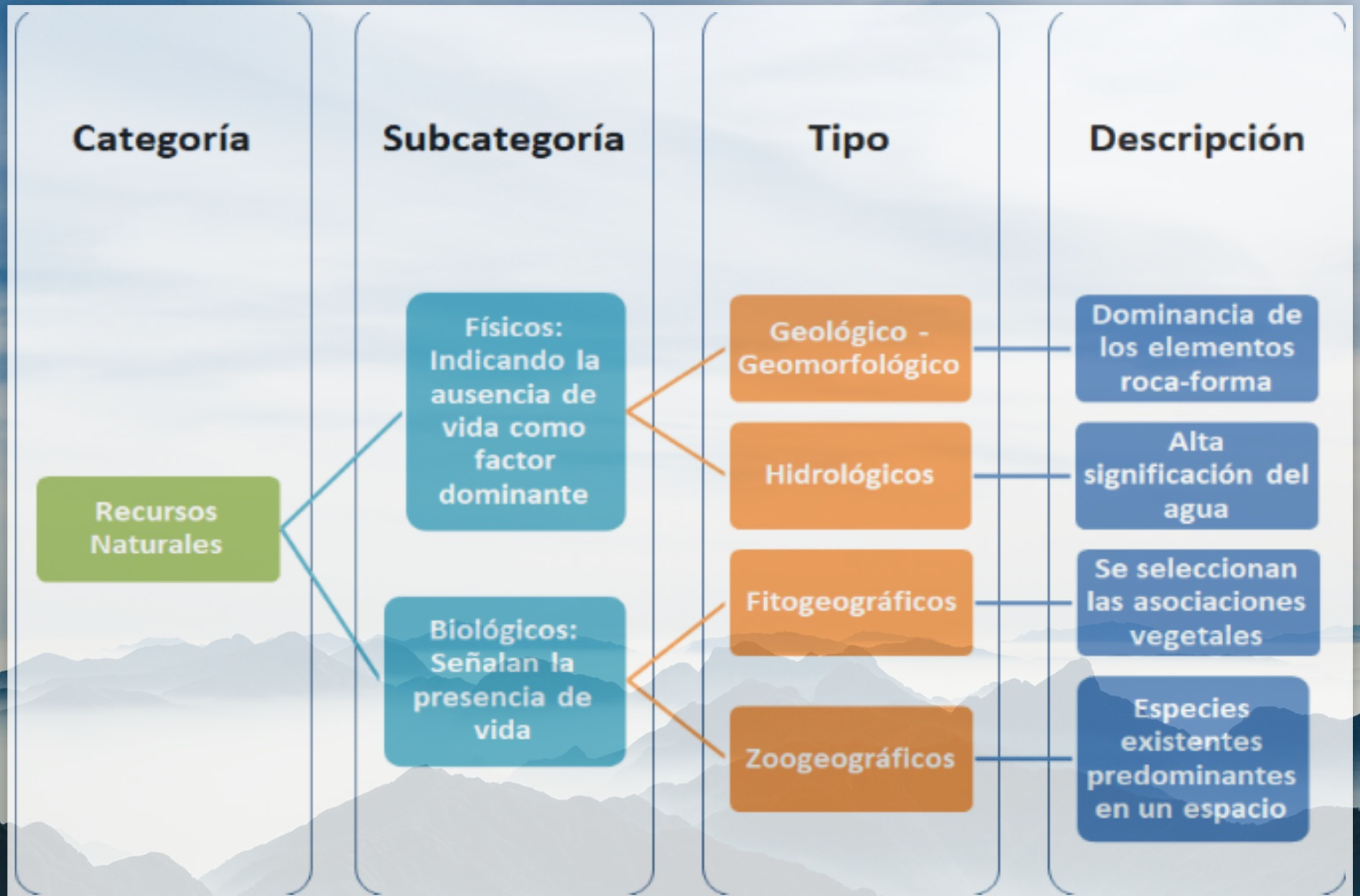

METODOLOGÍA

DESCRIPCIÓN Y ANÁLISIS DE RNT

01

IDENTIFICACIÓN
Categorías, subcategoría, tipo

02

UBICACIÓN GEOGRÁFICA
Latitud, longitud, altitud media.
CONTEXTO TERRITORIAL
País, Entidad, Municipio.

03

DESCRIPCIÓN DEL ECOSISTEMA
Clima, precipitación, temperatura, elementos bióticos y abióticos.

04

AFLUENCIA Y ACTIVIDADES TURÍSTICAS
Temporadas con más visitantes.
Actividades que se prácticas.
Actividades de que pueden prácticar.

E3U1 METODOLOGÍA RNT

En equipo y con el formato asignado, desarrollar la aplicación de la metodología de descripción y análisis de RNT.

Para los siguientes espacios geográficos turísticos.

Unidad 1

Conclusión
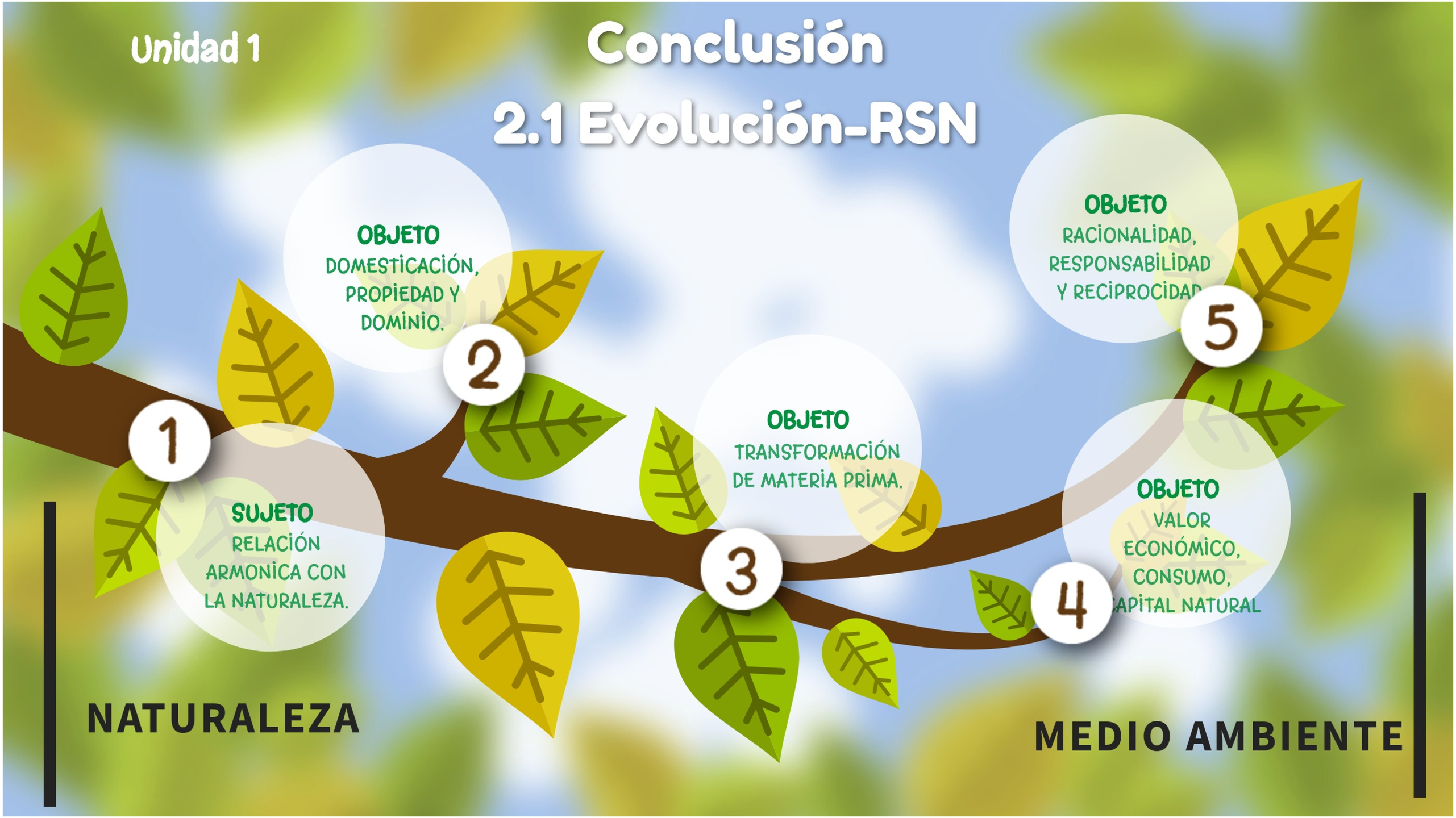
2.1 Evolución-RSN