Unidad 3

PROPUESTAS DE CONTROL O REMEDIACIÓN

Tema 7. Turismo Sustentable

Turismo Sustentable

- Conceptualización
- Objetivo
- Áreas prioritarias del turismo sustentable

Esta presentación contiene elementos interactivos, visualizala en tu dispositivo móvil:
https://view.genial.ly/5cdda1119d5aca0f71e55757

¿Cómo abordar el concepto?

Desarrollo
Sustentable

Desarrollo
Sostenible

Para tí...

¿Qué es el turismo sustentable?

A

Viajar a zonas naturales sin tirar basura y respetar a la flora y fauna.

B

Conocer lugares con hoteles bonitos y limpios, rodeados de naturaleza.

C

Viajar con responsabilidad sin perjudicar al medio ambiente y colaborar con la economía y cultura local.

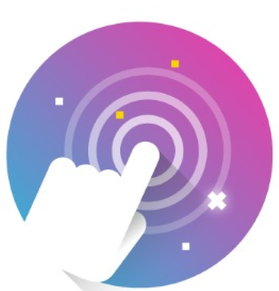

Concepto
OMT, 2012

TURISMO SUSTENTABLE

EL TURISMO SUSTENTABLE *ATIENDE A LAS NECESIDADES DE LOS TURISTAS ACTUALES Y DE LAS REGIONES RECEPTORAS Y AL MISMO TIEMPO PROTEGE Y FOMENTA LAS OPORTUNIDADES PARA EL FUTURO.* SE CONCIBE COMO UNA VÍA HACIA LA GESTIÓN DE TODOS LOS RECURSOS DE FORMA QUE PUEDAN SATISFACERSE LAS NECESIDADES ECONÓMICAS, SOCIALES Y ESTÉTICAS, RESPETANDO AL MISMO TIEMPO LA INTEGRIDAD CULTURAL, LOS PROCESOS ECOLÓGICOS ESENCIALES, LA DIVERSIDAD BIOLÓGICA Y LOS SISTEMAS QUE SOSTIENEN LA VIDA.

OBJETIVO DEL TURISMO SUSTENTABLE

Mantenerse en el tiempo, obteniendo rentabilidad pero protegiendo los recursos naturales y respetando e involucrando a la población.

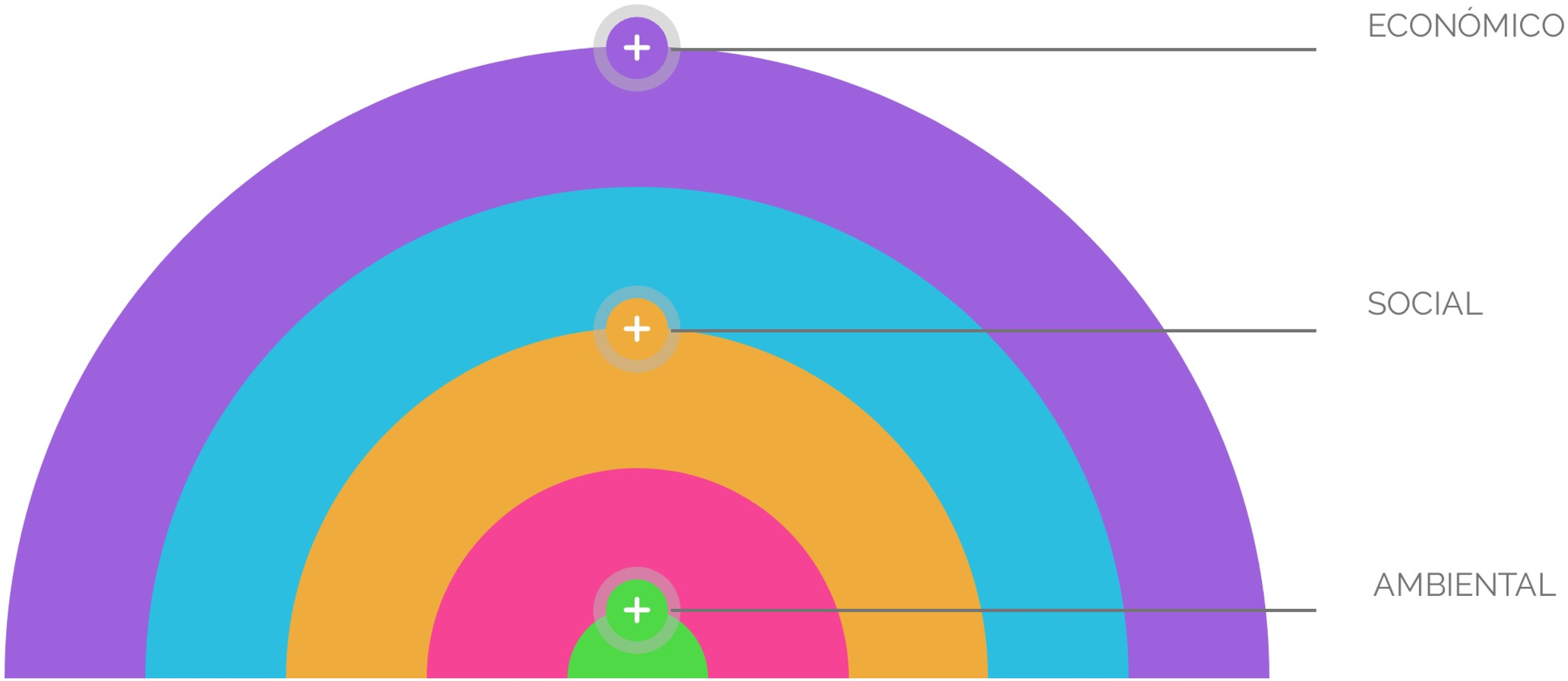

EL TURISMO SUSTENTABLE NO ES UN SECTOR TURÍSTICO

Es un objetivo al que deben de atender todos los tipos de turismo

Es un modelo de desarrollo socioeconómico, diseñado para:

MEJORAR LA CALIDAD DE VIDA DE LA POBLACIÓN LOCAL

PROVEER CALIDAD EN LAS EXPERIENCIAS DE LOS VISITANTES

TURISMO SUSTENTABLE

MANTENER LA CALIDAD DEL MEDIO AMBIENTE

ASEGURAR BENEFICIOS ECONÓMICOS PARA LOS INVERSIONISTAS Y EMPRESARIOS TURÍSTICOS

AREAS PRIORITARIAS DEL TURISMO SUSTENTABLE

Todo sector turístico debe contemplar:

5 GESTIÓN DE SUSTANCIAS PELIGROSAS

4 GESTIÓN DE AGUAS RESIDUALES

3 GESTIÓN DEL AGUA POTABLE

2 EFICIENCIA ENERGETICA

1 REDUCCIÓN, REUTILIZACIÓN Y RECICLADO DE RESIDUOS

AREAS PRIORITARIAS DEL TURISMO SUSTENTABLE

Todo sector turístico debe contemplar:

10 ACUERDOS PARA INCENTIVAR Y MANTENER EL DESARROLLO SOSTENIBLE

9 CAPACITACIÓN CON MIRAS DE SUSTENTABILIDAD

8 CONCIENTIZACIÓN AMBIENTAL EN LA POBLACIÓN VISITANTE Y LOCAL

7 PLANIFICACIÓN DE LA TRAZA URBANA Y RURAL

6 TRANSPORTE ECOAMIGABLE

E9U3.Áreas prioritarias

NEO

Descarga el formato E9U3, disponible en la sección de RECURSOS, responde lo que se te pide, una vez terminado guarda tu archivo en pdf y envíalo por este medio.

Limite, viernes 17 de mayo, 18:00 horas.

OTRAS PROPUESTAS

Aunado al DS y al TS, existen otras propuestas de remediación o control.

Economía Verde

Desmaterialización

Desarrollo Humano

Evaluación
Proyecto Integrador

1. Reporte de práctica (PAO)
2. Exposición de resultados

Argumentación tipo artículo cientifico

Contenido PI

Introducción
Marco Teórico
Metodología
Resultados
Conclusión
Bibliografía

DESARROLLO DEL PROYECTO

1

MARCO TEORICO

DESARROLLAR CON BASE A LAS TEORÍAS DEL PENSAMIENTO AMBIENTAL. IDENTIFICANDO LAS QUE SE RELACIONAN CON EL LUGAR A VISITAR.

2

METODOLOGÍA

OBSERVACION INSITU
-RESCATAR INFORMACIÓN CUALITATIVA
-FOTOS DEL ENTORNO
-FOTOS DE IMPACTOS
-EVIDENCIAS DE AREAS DE TS, EV,

3

RESULTADOS

ANÁLISIS DEL LUGAR VISITADOS
SI CUMPLE O NO CON EL CONCEPTO DE TS
POR ÁREA

4

CONCLUSIONES /ANEXOS

IMPORTANCIA DEL TS PARA EL DESARROLLO HUMANO DEL PAÍS Y COMO MUESTRA DE LA RELACIÓN ARMONICA DE LA SOCIEDAD CON LA NATURALEZA

FOTOS

RECOMENDACIONES PAO

1. EQUIPAJE. Maleta mediana a grande, una muda por día. Ropa para mojarse (alberca,cascada)
2. HORA. 11:30 pm en edificio de rectoría. Copia de NSS antes de abordar y credencial de estudiante.
3. Boqueador, sombrero, gorra, repelente, suero hidratante.
4. Estacionarse frente al edificio de IL
5. Un juego de fichas por equipo
6. LLevar hoja de sellos

http://web.uaemex.mx/abogado/doc/Lineamientos%20Practicas.pdf

lineamientos

ARTÍCULO 24. SON OBLIGACIONES DE LOS ALUMNOS QUE ASISTAN A LA PRÁCTICA ACADÉMICA DE CAMPO:

I. Cumplir y hacer cumplir los presentes Lineamientos y demás disposiciones de la legislación universitaria.

II. Hospedarse en el mismo lugar que el resto de los participantes en la Práctica Académica de Campo.

III. Asistir puntualmente a las instalaciones o lugar de reunión convenido para la salida y/o realización de la actividad académica.

IV. Llevar consigo una identificación oficial y la credencial de la Universidad que los acredite como estudiantes de la misma.

http://web.uaemex.mx/abogado/doc/Lineamientos%20Practicas.pdf

lineamientos

XI. Abstenerse de introducir o ingerir bebidas alcohólicas, sustancias enervantes o psicotrópicas en los trayectos de ida, regreso y durante la Práctica Académica de Campo, salvo que en este último caso, exista prescripción suscrita por un médico titulado y con cédula profesional.

XII. Firmar la carta responsiva correspondiente.

XIII. En caso de causar un daño material, responsabilizarse del pago de los gastos que se generen por los mismos.

XIV. Eximir de responsabilidad a la Universidad de cualquier acto contrario a la disciplina universitaria en que incurran durante el desarrollo de la Práctica Académica de Campo.

XV. Abstenerse de abandonar la Práctica Académica de Campo con fines diferentes a los programados.