# PLANIFICACIÓN TURÍSTICA

Conceptualización y formulación

Visualiza la presentación en tu dispositivo móvil:
https://view.genial.ly/5d65e330b6f35b10542201f6

# “ESTRUCTURA DE APLICACIÓN”

# NIVELES

Principales niveles de integración para la aplicación de la Planificación Turística.

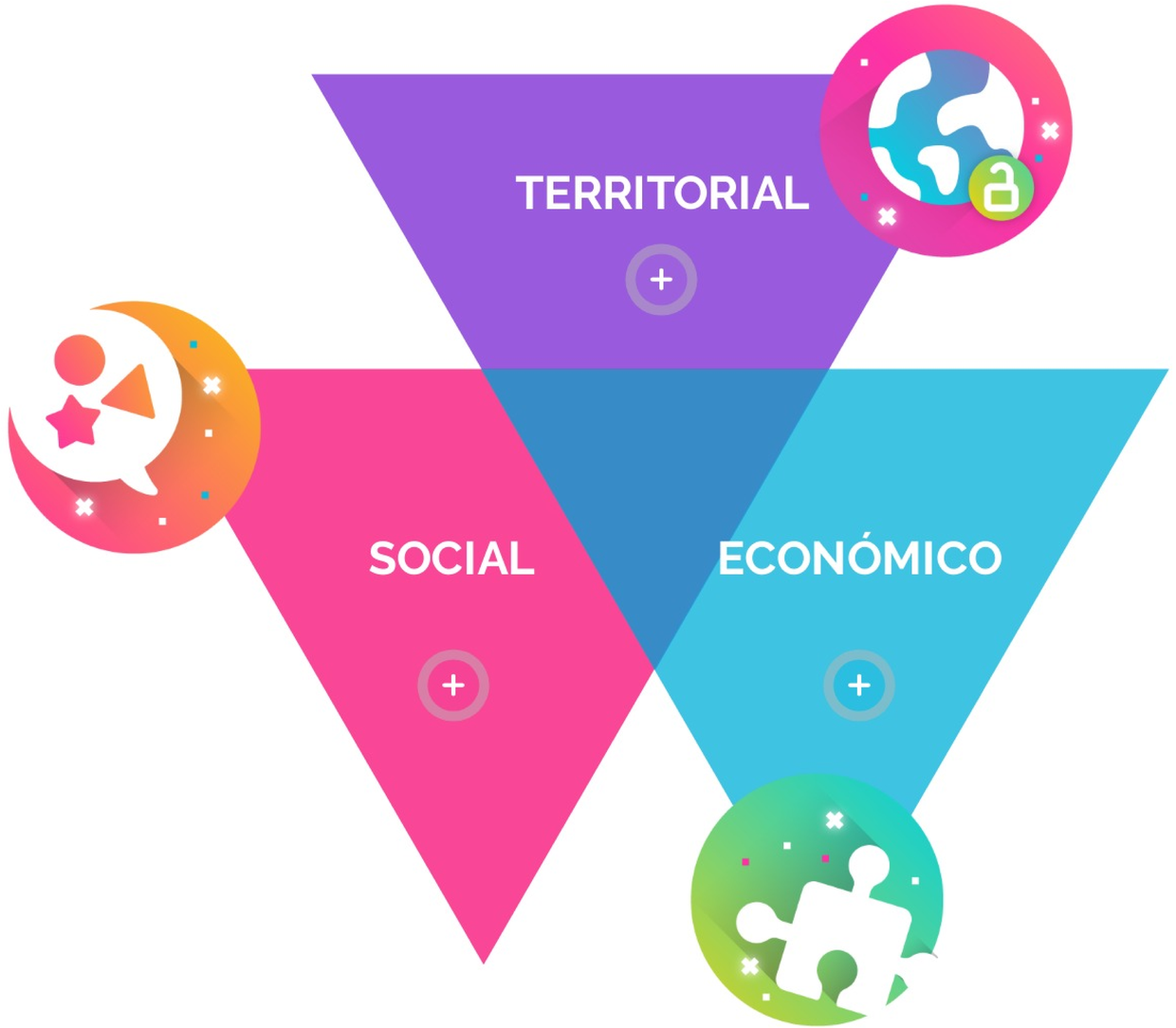

# ÁMBITOS

Escalas de aplicación

## NACIONAL

Abarca las jurisdicciones estatales y locales.

## REGIONAL

Por zonas geográficas estrategicas.

## PLANIFICACIÓN TURÍSTICA

## ESTATAL

Para el desarrollo de los municipios.

## LOCAL

Enfocada para incentivar el desarrollo de un sólo muniicpio y sus localidades.

# PRODUCTOS DE APLICACIÓN

Depende de las escalas territoriales. Todos llevan inmersos programas y proyectos

1

**PLAN NACIONAL DE DESARROLLO TURÍSTICO**

SECTUR

2

**PLAN REGIONAL DE DESARROLLO TURÍSTICO**

3

**PLAN ESTATAL DE DEARROLLO TURISTICO**

4

**PLAN DE DESARROLLO TURÍSTICO MUNICIPAL**

# DESTINOS U OBJETIVOS

Depende de las características del lugar.

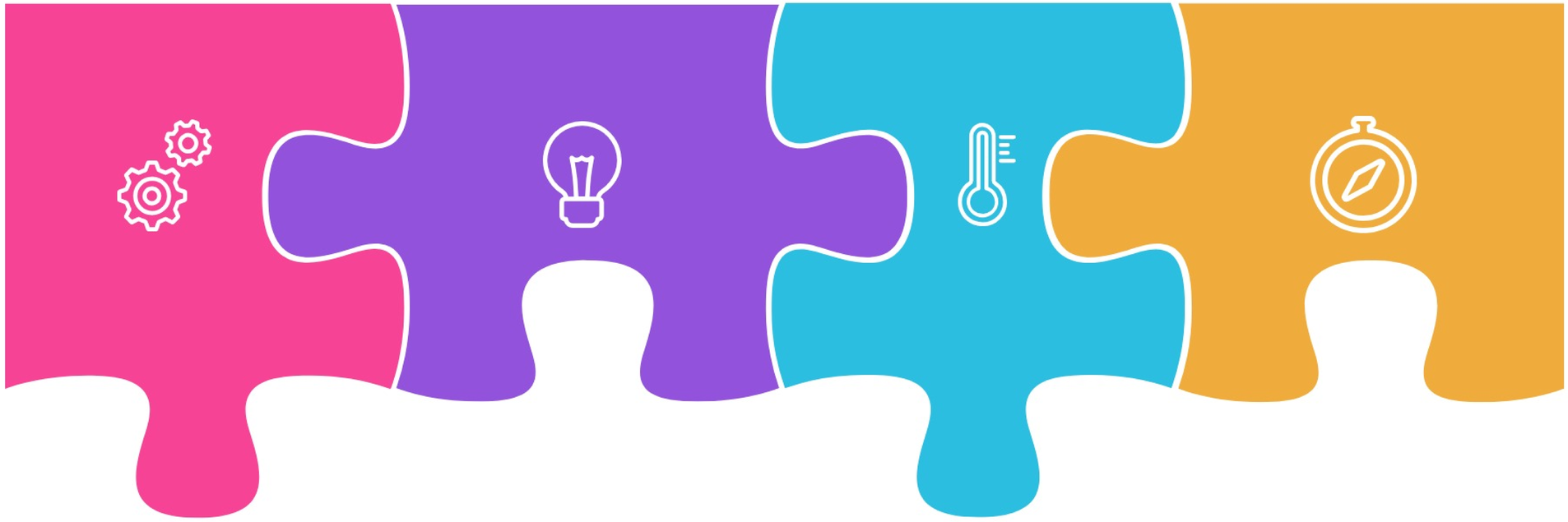

TURISMO SOCIAL, RECEPTIVO, EMISIVO, INTERNO...

# FORMAS

Refiere al modo de gestión

## INDICATIVA

a MANOS DEL
CAPITAL E
INVERSIÓN PRIVADO.

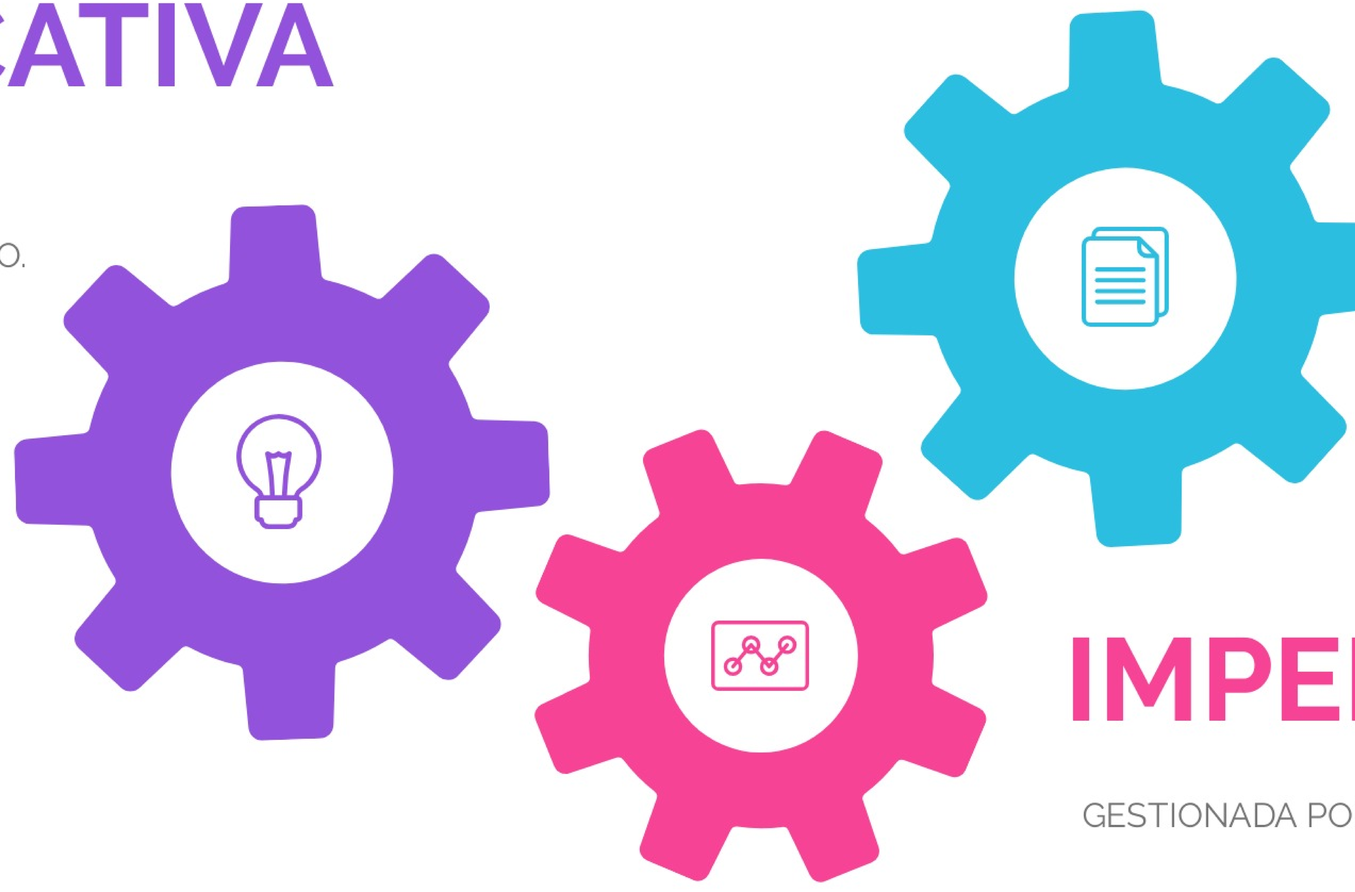

## MIXTA

CAPITAL PRIVADO Y
ESTATAL.

## IMPERACTIVA

GESTIONADA POR EL ESTADO.

# AMPLITUD TEMPORAL

Alcance las metas u objetivos del PLAN.

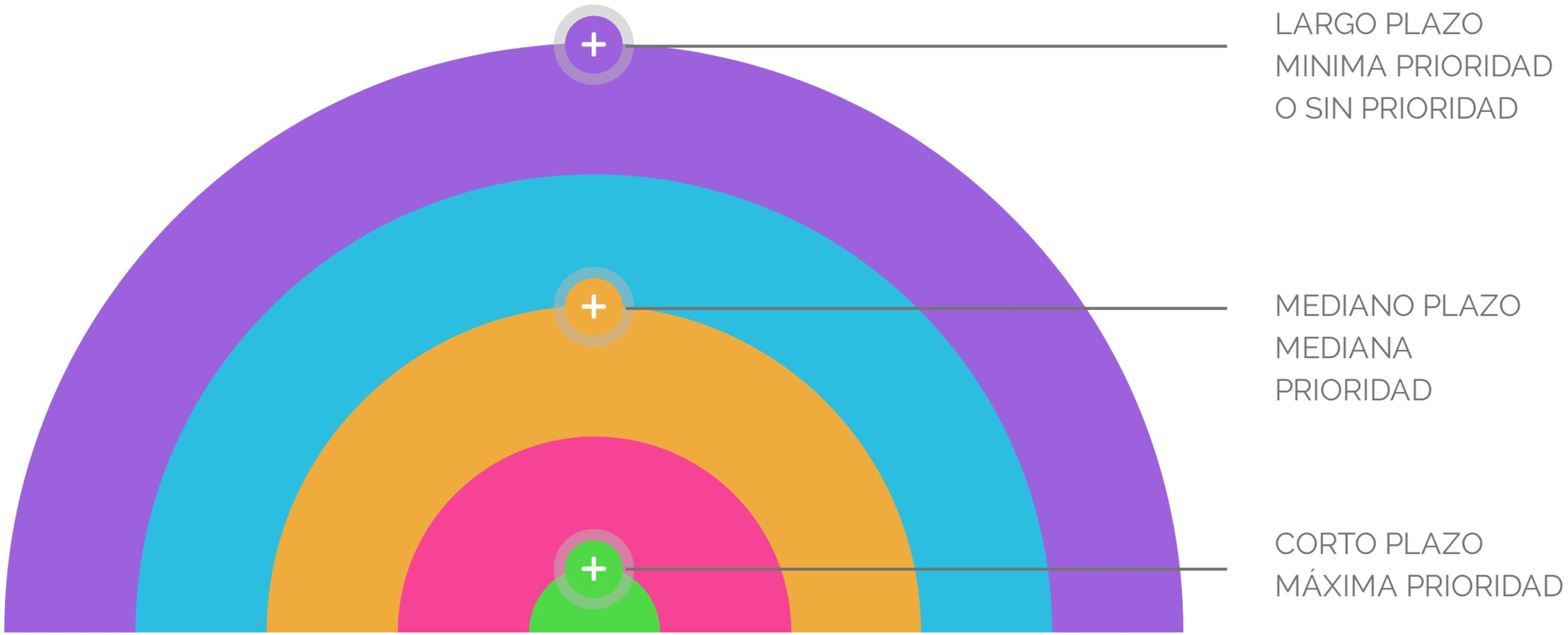

# AMPLITUD JURIDICA-NORMATIVA

Va relacionada a la forma, ser efiere a la responsabilidad de la administración, conducción y ejecución.

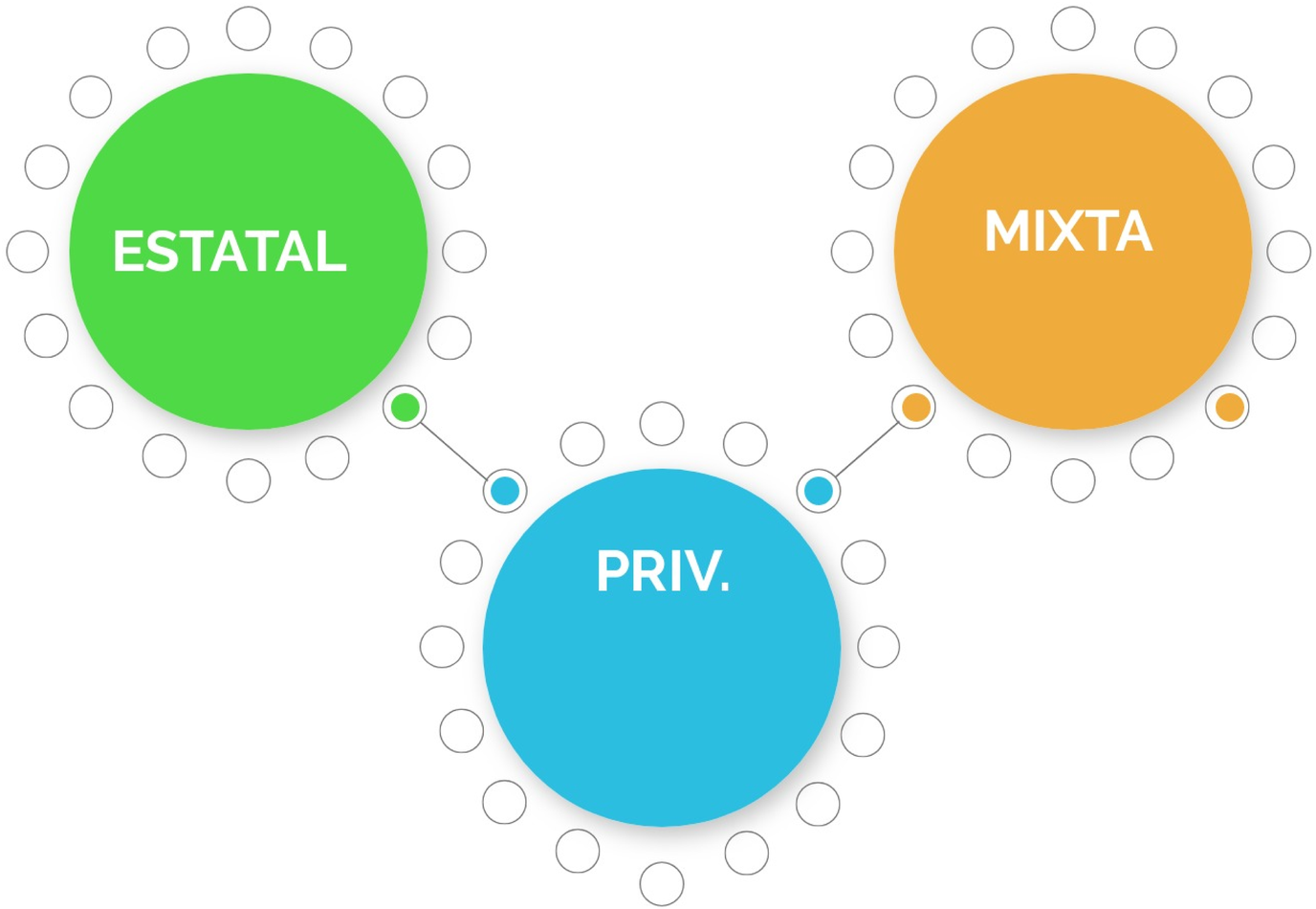

# Sintetiza y organiza la información

Por departamento, elaborar un diagrama que concentre cada una de los componentes de la Planificación Turística.
Utiliza un editor de diapositivas o cualquier aplicación de diseño.
Compartelo en NEO

# Bibliografía complementaria


Edgell, D., DelMastro, M., Smith, G. Swanson, J. (2008). Tourism Policy and Planning. Oxford: Elsevier.

Gobierno del Estado de México (2000). Planeación Estratégica. Documento de trabajo. Toluca, México: GEM.

Godfrey, K. y Clarke, J. (2000). The tourism development. Handbook, a practical approach to planning and marketing. London: Continuum.

Goldfeder, G. y Aguilar, E. (2000). Planificación y Administración. Un enfoque Integrador. México: Trillas.

Goodstein D. L. y Cols. (1998). Planeación Estratégica Aplicada. Colombia: Mac Graw Hill.