Definición y clasificación de ruta. Clase dePráctica

DELIMITACIÓN Y CLASIFICACIÓN DE RUTA

La ruta es un trayecto que une diferentes lugares geográficos y que le permite a la personas desplazarse de un lugar a otro.

Sauer, C. O. (2006).

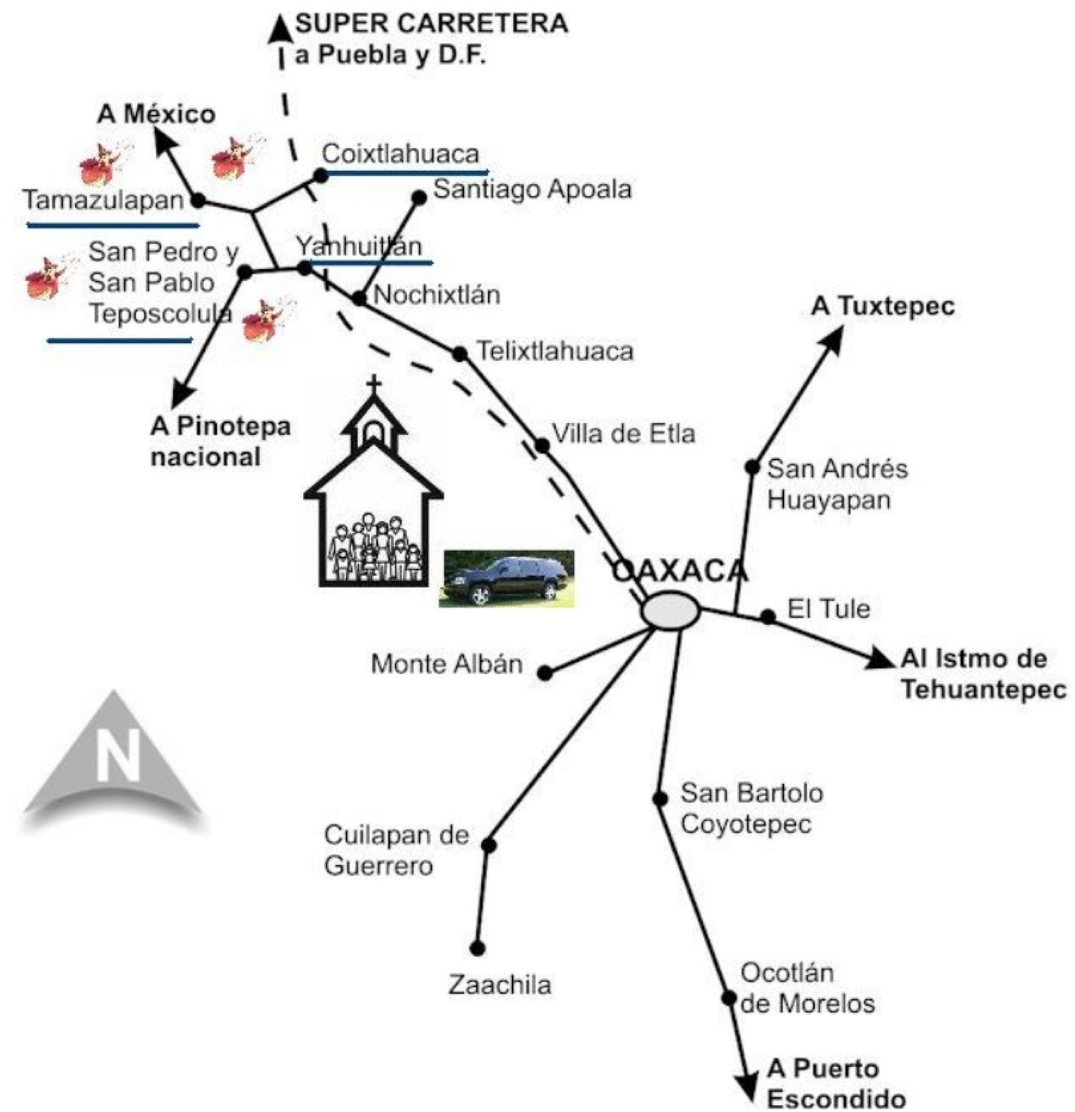

Enfoque turístico - gastronómico

Conceptualización

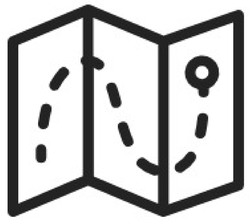

-Ruta turística, es una vía de comunicación terrestre o marítima que ha sido designada como tal por su atractivo natural o interés cultural.

-Ruta gastronómica, es una vía de comunicación terrestre o marítima que ha sido designada como tal por interrelacionar atractivos naturales y culturales con énfasis en la gastronomía local o regional.

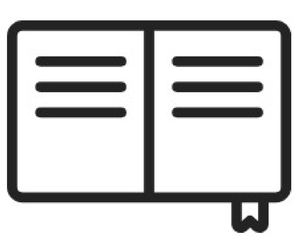

-Guía turística, es una agenda, libro, tríptico, página web o **video** que resalta los atractivos turísticos-gastronómicos de un lugar, proporciona datos referentes al entorno natural y cultural, de evolución espacio-temporal, de localización, vías de acceso y temporada de mayor actividad (ITINERARIO).

a) Estructura de una R.TG

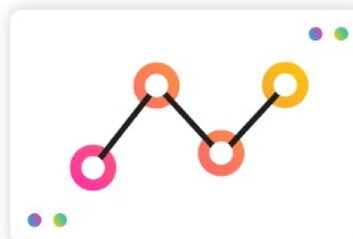

Independientemente de la escala o ámbito territorial.

Los nodos recomendables no deben rebasar el tamaño de las Localidades, políticamente delimitadas

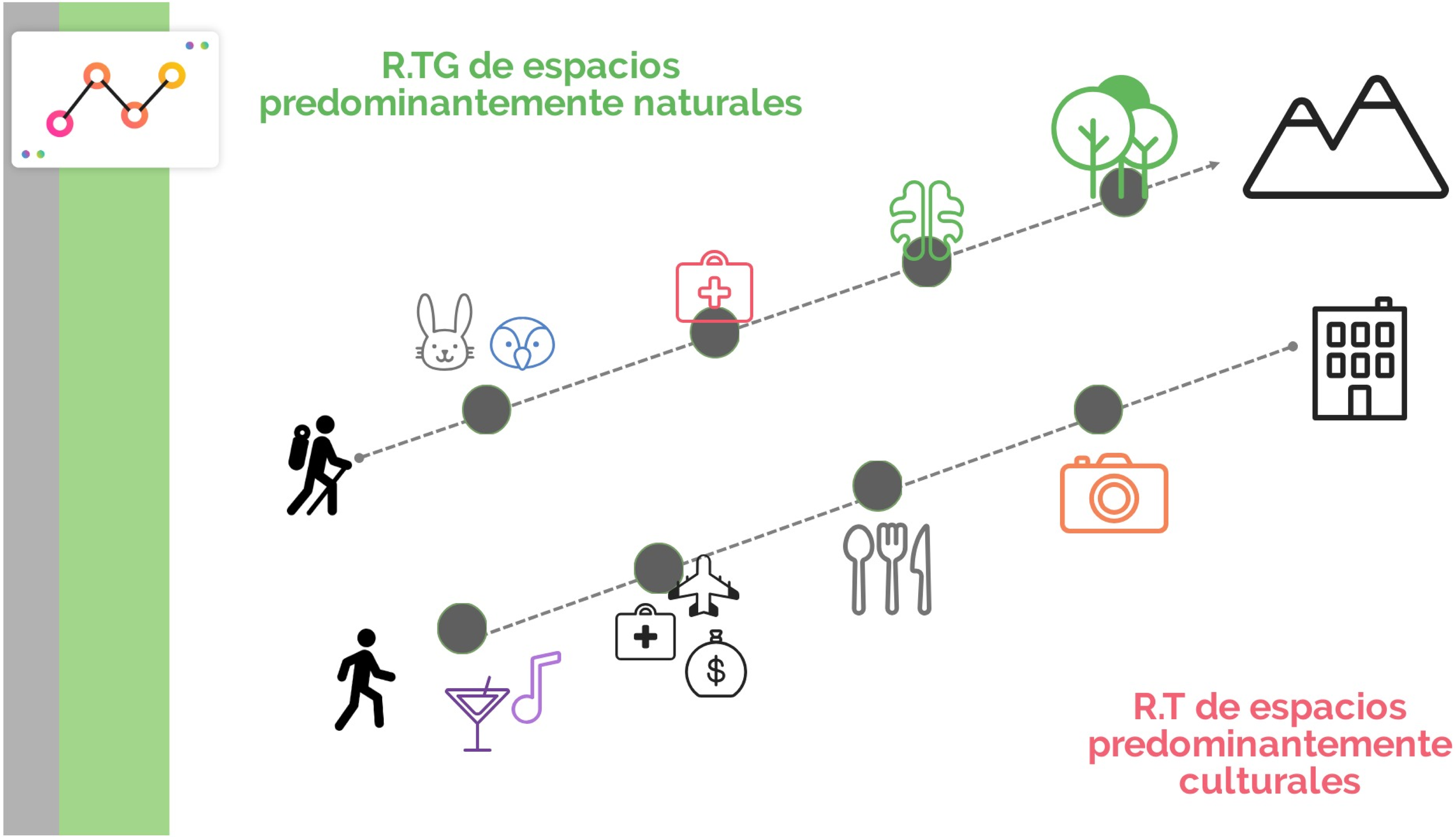
R.TG de espacios predominantemente naturales
R.T de espacios predominantemente culturales

R.TG Mixtas o de mayor interés turístico y gastronómico.

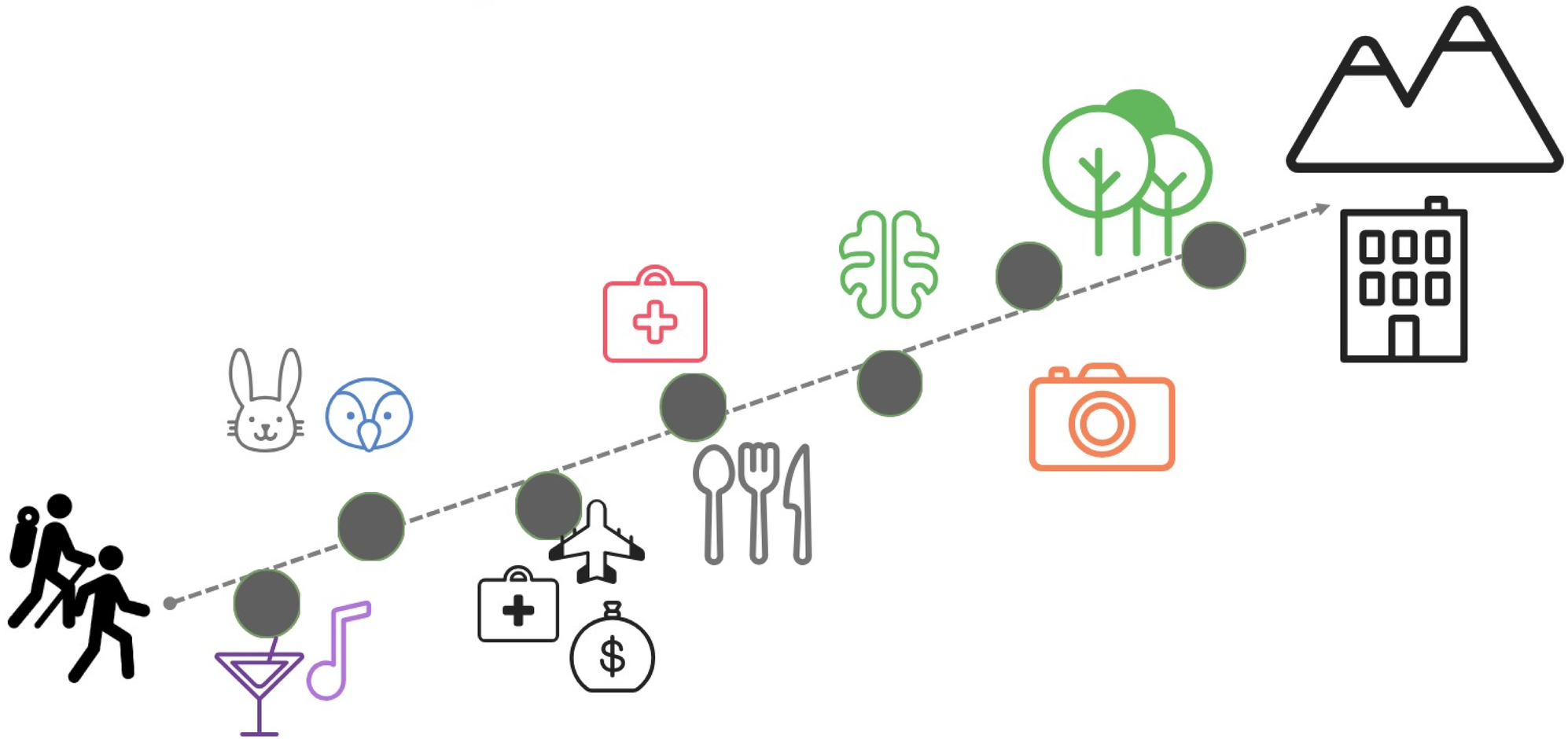

b) Tipos de R.TG

Por dimensión territorial o escala.

LOCAL

No más allá del municipio

ESTATAL

Dos o más municipios

REGIONAL

Dentro de una región o interconectando dos o más

INTERCONTINENTAL

Dos o más países.

b) Tipos de R.T

Por su estructura

El diseño de la ruta, dependerá de las **formas del paisaje**, el **tipo de atractivos** y **el acceso técnico**.

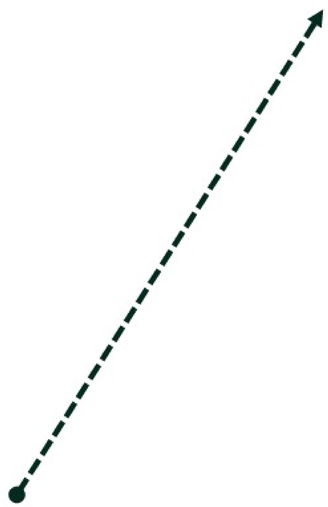

Tradicional: Lineal

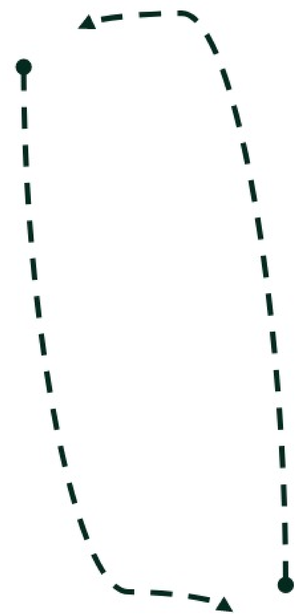

Circuito: Circular

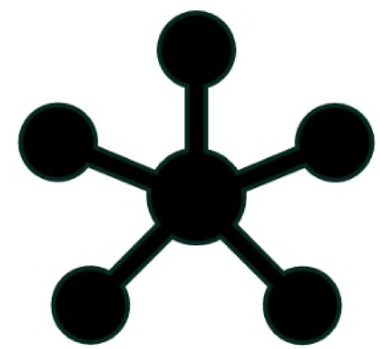

Cruciforme

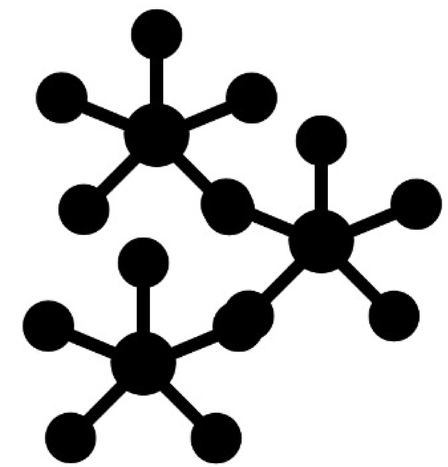

Radial o interconectada

b) Tipos de R.TG

Por ecosistema u origen de sus ingredientes principales

terrestres

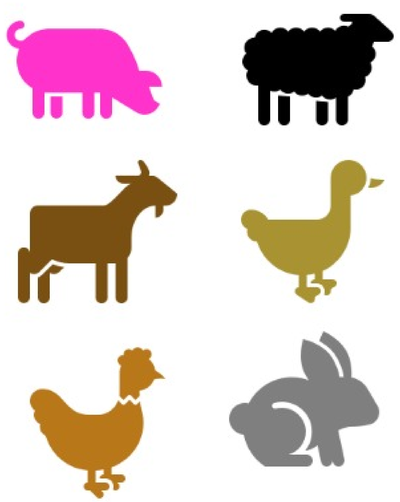

Mixtos

marítimos

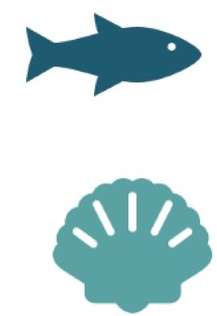

b) Tipos de R.TG

Por tema de interés gastronómico

- Enológica
- Étnico -gastronómica
- Agroecológica
- Agroindustrial
- Restaurantera
- Mixtas

Entonces, una sola ruta puede tener las siguientes características...

Con nodos en servicios e infraestructura turística mixta (cultural-natural

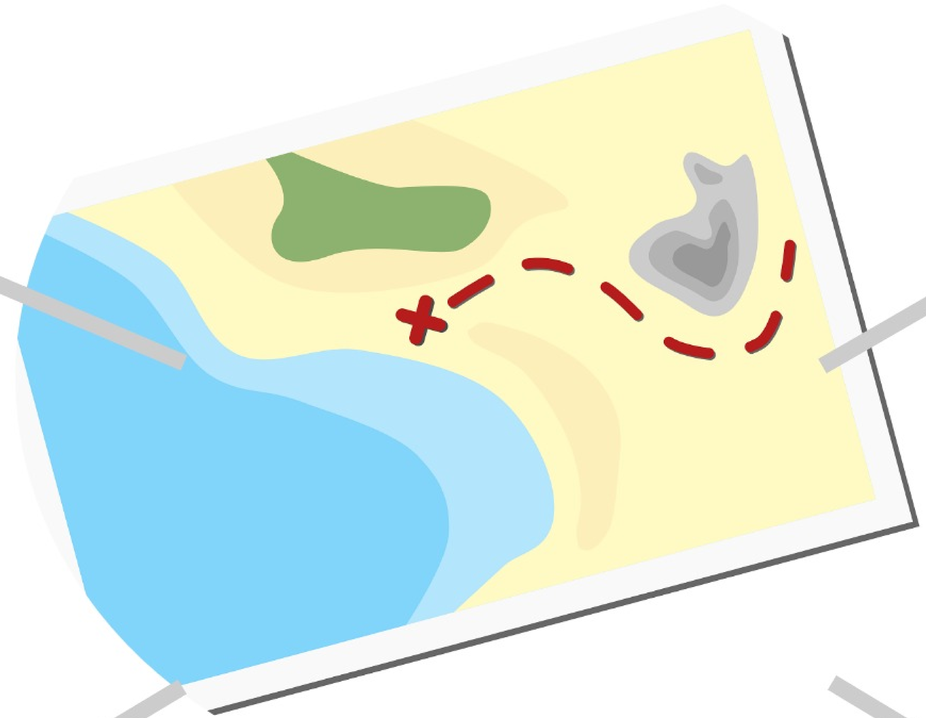

Y con atractivos gastrónomicos; étnico, enológico-restaurantero

De estructura radial o interconectada

Con predominio de ecosistemas mixtos (mar y tierra)

SUECIA
0
Estocolmo
2
Vaxholm
1
Grinda
MAR BÁLTICO
Estocolmo
www.wayaway.es

Querétaro
RUTA DEL QUESO & VINO
A Xilitla y Sierra Gorda de Qro.
Colón / Soriano
Autopista a S.L.P.
Bernal
Pueblo Magico
Cadereyta
Pueblo Mágico
Atongo
Ezequiel Montes
A San Miguel de Allende
Chichimequillas
La Griega
Aeropuerto
Galeras
Tequisquiapan
Pueblo Mágico
A Celaya Gto.
Querétaro
Minas de ópalo en La Trinidad Tequisq.
San Juan del Río
Caseta de Palmillas
Autopista México-Querétaro
Amealco
A Aculco, Atlacomulco y Toluca
Caseta de Tepozotlán
Cd. De México
QUESERIAS
1 Quesos Néole
2 Quesos VAI
3 Quesos Flor de Alfalfa
4 Quesos Santa Marina
5 Quesos La Biquette
6 Quesos La Serpentina
7 Quesos San Josemaría
8 Quesos del Rebaño
VINICOLAS
A Cavas Freixenet México
B Viñedos La Redonda
C Viñedos Azteca
D Viñedos Los Rosales
E Vinícola San Patricio
F Vinícola Tequisquiapan
G Vinos Dorantes Cervera
Abierto al público / Visitas guiadas

RUTAS GASTRONÓMICAS DE MÉXICO

10 GRUPOS DE RUTAS, 18 RUTAS GASTRÓNOMICAS (SECTUR, 2011)

La delimitación de las rutas corresponde al Acuerdo Nacional de Turismo, 2011.

Objetivo: Posicionar a México entre los cinco destinos principales.

UNESCO. Patrimonio cultural de la humanidad

Delimitación digital
Ejercicio practico 1

Objetivo: Reconocer y utilizar herramientas digitales para la delimitación de una ruta.

Instrucciones: Replicar en Google maps, alguna de las rutas gastronómicas de México.

RECURSOS:
Conexión a internet
Cuenta de gmail
Guía rápida de rutas gastronómicas-SECTUR

Producto final: Mapa de ruta y ficha descriptiva

UNIDAD 1

EEUU
GOLFO
DE MÉXICO
CENTROAMÉRICA
Tijuana
Tecate
Puerto Nuevo
Valle de Guadalupe
Ensenada
La Rumorosa
La Calera
Cañón de Guadalupe
La Bufadora

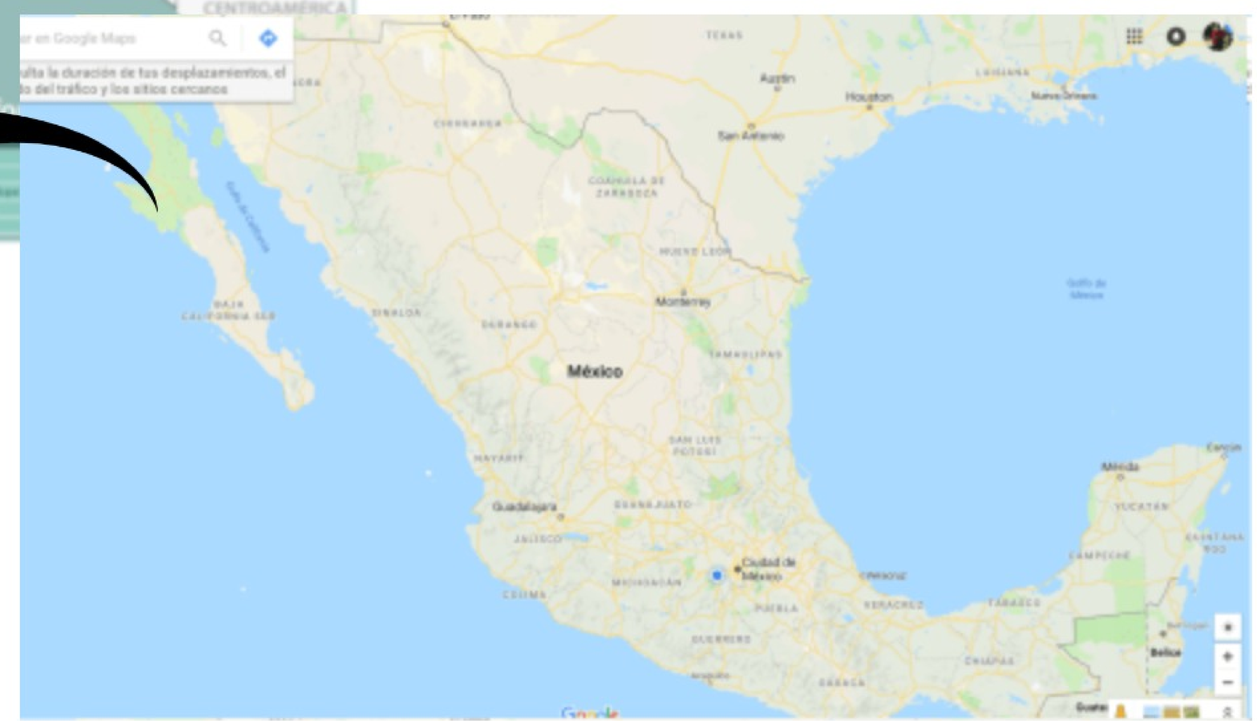
Austin
Houston
San Antonio
Monterrey
México
Guadalajara
Ciudad de México
Mérida
Belice

RUTAS GASTRONÓMICAS

En 2010 la cocina mexicana fue reconocida como legado inmaterial de la humanidad por la Unesco, impulsando el desarrollo de productos turísticos ligados a la gastronomía que hoy suman 18 rutas en México.

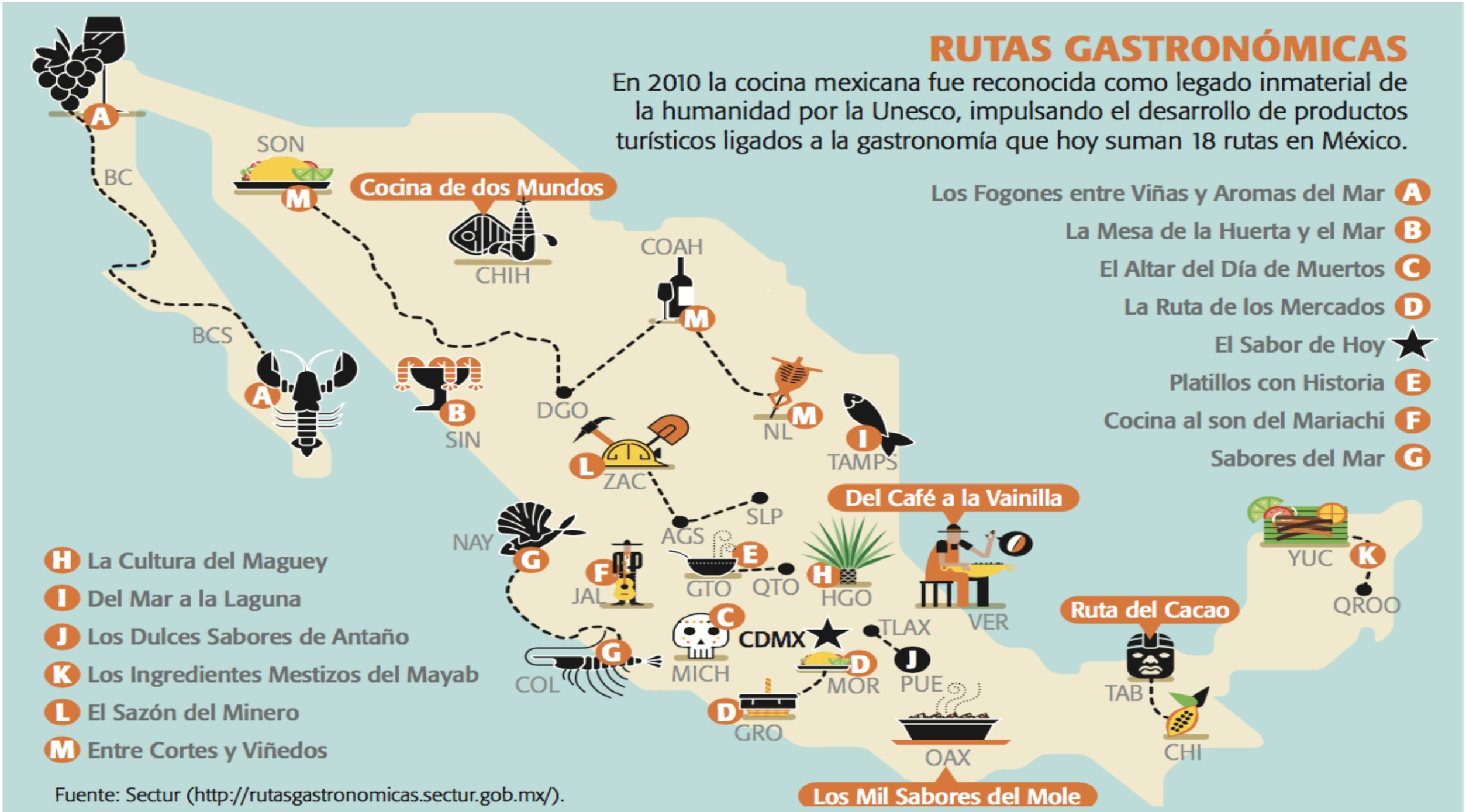

Fuente: Sectur (http://rutasgastronomicas.sectur.gob.mx/).

ACTIVIDAD

Descripción geográfica y turística gastronómica de las RUTAS GASTRÓMICAS DE MÉXICO

GRUPO	RUTAS	REGIÓN	ESTADO(s)	Lugares a visitar	Recursos gastronómicos	Principales actividades	Duración y distancia total de la ruta
1	1						
	2						

Fuente:

http://rutasgastronomicas.sectur.gob.mx/descargas/guia_rapida.pdf

FUENTES DE INFORMACIÓN

Sauer, C. O. (2006). La morfología del paisaje. Polis, Revista de la Universidad Bolivariana. Vol. 5, número 015. Santiago, Chile. ISSN: 0717-6554

Sauer, C. O. (1988). La geografía cultural. En: El pensamiento geográfico. Gómez, M. J., Muñoz, J. J. y Ortega, C. N. Ed. Alianza Universidad. España. ISBN: 978-84-206-8045-3

Rutas gastronómicas de México (2017). Guía interactiva. SECTUR. Disponible en:

http://rutasgastronomicas.sectur.gob.mx/